

2018年度 施設健診のご案内



時間がない…。
めんどろ…。だからと健診を
受けないあなた。
毎年の受診があなたの家族を
守ります。今年こそ受診!

巡回健診との重複受診は出来ません

予約期間

2018年4月25日～2019年3月10日

受診期間

2018年5月9日～2019年3月31日

健康診断事務委託先／(株)イーウェル

〈お問合せ先〉

(株)イーウェル 健康サポートセンター

TEL.0570-057091

〈受付時間〉9:30～17:30 〈休業日〉日曜・祝日・12/29～1/4

上記番号がご利用いただけない場合は
[050-3850-5750]をご利用ください。

※本冊子記載のナビダイヤルは一般回線に着信し、着信地までの通話料はお客様のご負担となります。
また通話料金につきましてはマイラインの登録にかかわらず、NTTコミュニケーションズからの請求となります。

目次

健診
概要1
ページ申込から
受診まで
の流れ2～4
ページ個人情報の
お取り扱い
について5
ページよくある
お問合せ6
ページ健診機関
リスト7
ページ～

北海道・東北

8
ページ～

関東

15
ページ～

中部

39
ページ～

近畿

49
ページ～

中国・四国

59
ページ～

九州・沖縄

66
ページ～受診券
発行
依頼書
《巻末》

定期健診の受診は「過信」から「安心」に!?

会社勤めの方は、会社の定期健康診断受診が義務づけられています。一方で、被扶養者は、40歳以上から特定健康診査の受診が義務づけられていることをご存じですか？
「自分は健康に自信があるから大丈夫!」と油断していると、思いがけずに病気にかかっていることも…。年齢に関わらず、定期的な健診で「過信」を「安心」にしましょう。

*****: この理由で受けなくて大丈夫? :*****

平成28年度の厚生労働省が発表した「国民生活基礎調査」には、20代～80代の「健診を受けない理由」が掲載されています。

健診を受けない理由

1位…心配な時はいつでも医療機関を受診できるから

2位…時間がとれなかったから

3位…面倒だから

出典:平成28年度 国民生活基礎調査

1位 心配な時はいつでも医療機関を受診できるから

定期的な健診は、健診履歴が残ります。蓄積されたデータがあれば、初診よりも不調の要因が分かる可能性が高くなります。

Point! 定期的な検査結果の蓄積が、いざという時の安心に

- ・突発的な不調も健診結果の蓄積があれば要因が把握しやすくなる。
- ・初診診療は病院の検査に長い時間がかかり、場合によっては何回も通うケースも。

2位 時間がとれなかったから

働き盛り・子育て世代ならではの回答ですが、元気に仕事をし、安心して家族と過ごすためにも、1年のうちの「1日」を確保して、健診を受けましょう!

Point! 忙しいからこそ時間を確保、受診しよう

- ・病気を予防し、通院に至らずに済む!!
- ・症状の早期発見で時間・経済的負担が軽くなる!

Message

「健康寿命」という言葉よく耳にしますが、「日常的・継続的に医療・介護に依存せず、自立した生活ができる期間」を指します。平均寿命が延び定年後の生活も長く続くことを考えると、不安のない健康状態を保つことが、重要になります。

若いうちから定期的に健康診断を受け、身体の状態を把握することが、「健康寿命」を延ばす、はじめの一步。そして、年に1回の定期健診を「毎年」受けることが、不安なく元気に暮らしていくための最善の方法です。



健診概要

予約期間 2018年4月25日～2019年3月10日

受診期間 2018年5月9日～2019年3月31日

注意事項

- 上記期間以外での「予約」「受診」は出来ません。
- 受診日に当健保組合の資格を喪失している場合は受診出来ません。
万一受診された場合、**健保負担分を含めた健診に関わる全ての費用**を負担していただきます。

※年齢算出基準日:2019年3月31日

受診対象者		健診コース		追加可能検査 (オプション検査)	
制度区分	年齢	名称	自己負担金	名称	自己負担金
被扶養者、 任意継続 被保険者 (被扶養者含む)	20歳以上 75歳未満	イーウェル一般健診A1コース	3,000円	子宮頸部細胞診検査	なし
		イーウェル一般健診A2コース	3,000円	マンモグラフィ もしくは 乳房エコー検査 ※1	なし
	40歳以上 75歳未満	イーウェル特定健診コース	なし	胃部X線検査 ※40歳以上の方の受診を推奨	全額自己負担

※1 マンモグラフィ・乳房エコー検査の両方を選択の場合、乳房エコー検査が全額自己負担となります

検査項目

項目	診察・測定		尿検査		血液一般				脂質		肝機能		腎機能		血糖		その他																		
	問診 理学所見	身長 BMI 腹囲	血圧	視力	胸部X線検査	聴力	尿糖	尿蛋白	尿潜血	ウロビリノーゲン	赤血球	血色素	ヘマトクリット	血小板数(PLT/PL)	赤血球色素量	赤血球色素濃度	赤血球容積	白血球	総コレステロール	中性脂肪	HDL(chol)	LDL(chol)	GOT	GPT	γ-GTP	尿酸	尿素窒素	血清クレアチニン	空腹時血糖	グリコヘモグロビンA1c	心電図検査	眼底検査	便潜血検査		
特定	●	●	●	●	●	●	●	●	●	●	●	●	●	●	●	●	●	●	●	●	●	●	●	●	●	●	●	●	●	●	●	●	●	●	
一般A1	●	●	●	●	●	●	●	●	●	●	●	●	●	●	●	●	●	●	●	●	●	●	●	●	●	●	●	●	●	●	●	●	●	●	
一般A2	●	●	●	●	●	●	●	●	●	●	●	●	●	●	●	●	●	●	●	●	●	●	●	●	●	●	●	●	●	●	●	●	●	●	●

●…健診コース内での実施項目 ※…当日医師の指示により実施する項目 ※2…どちらか1つ以上の実施(健診機関によって異なります)

注意事項

- 自己負担金につきましては、上記補助内容に従って計算してください。
なお、(株)イーウェルから届く『**受診券(スマートフォンの場合は完了メール)**』に自己負担金が記載されます。

申込から受診までの流れ

●申込方法は以下の4つです。



パソコン・スマートフォン

詳細はP.03へ



FAX・郵送

詳細はP.04へ

※ケータイからのお申込は廃止となりました。

申込から
受診まで
の流れ

●受診までの流れ

健診概要から受診するコースとオプション検査をチェック

本冊子の健診機関リストから希望する健診機関を選択

WEB(KENPOS)でも
健診機関を選ぶことができます



ご自身で直接、健診機関へ電話で予約



※予約後3日以内

「受診券」の発行手続き

パソコン または スマートフォンで

FAX または 郵送で



※1週間以内

パソコン または スマートフォン
に「受診券発行完了メール」
が到着



※2週間以内

FAX または 郵送
で「受診券」が到着



選択した健診機関で健康診断を受診



申込から受診までの流れ パソコン・スマートフォンの場合



※画像はイメージです。

Check! STEP 1 KENPOSにアクセスし『初回登録』を行う

●KENPOS (<https://www.kenpos.jp/>) にアクセス、または、上記のQRコードを読み込み、初回登録を行ってください。

- ※栗田健康保険組合のホームページからもアクセスできます。
- ※昨年度までに初回登録がお済みの方は初回登録不要です。
- ※お手元に健康保険証をご用意ください。
- ※予約開始日当日は午前10時から初回登録が可能です。

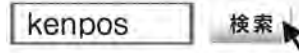

Check! STEP 2 ご自身で健診機関へ直接電話をし予約する

- KENPOSにログインし、申込ページへ遷移した後、健診機関を選んでください。
- ご自身で直接電話をして、お申込より2週間以上先の日程で予約を行ってください。



申込から
受診まで
の流れ

予約の際の注意事項

☑ 健診機関へ伝える内容

- 健康保険組合名称 ●代行機関が(株)イーウェルであること
- 受診希望の日程・健診コース・追加可能検査(オプション検査)
- ご自身の住所・連絡先

☑ 健診機関へ確認する事項

- 食事制限等の注意事項

Check! STEP 3 KENPOSで受診券発行依頼を行う(予約後3日以内)

●KENPOSにログインし、受診券発行依頼を行ってください。

■パソコンの場合

手続き後、1週間以内に(株)イーウェルから「受診券発行完了メール」が届きます。KENPOSへログインし、受診券ファイルを印刷してください。

■スマートフォンの場合

手続き後、1週間以内に(株)イーウェルから「受診券発行完了メール」が届きます。

※スマートフォンの場合、「受診券」は発行されません

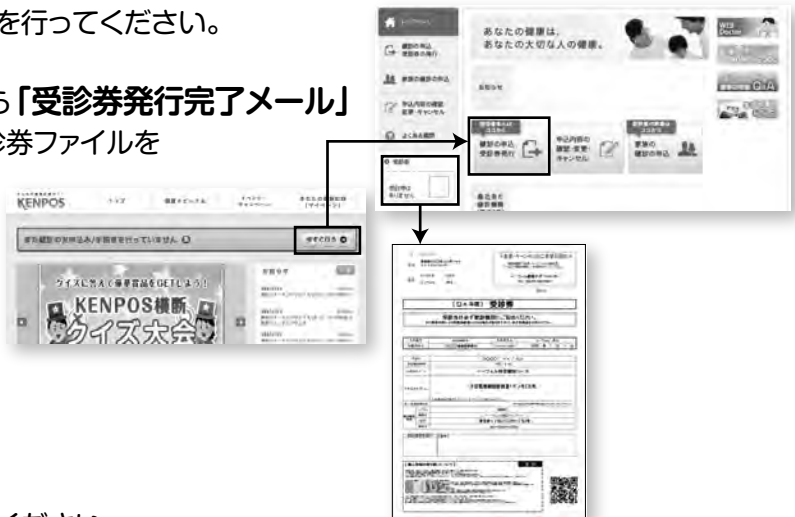

Check! STEP 4 健診を受ける

●受診当日、以下のものを持参し、受診してください。

- 受診券 自己負担金(窓口支払が発生する場合) 健康保険証 検体容器等(健診機関から届いた場合)

※スマートフォンの場合、受診券の代わりに「受診券発行完了メール」に記載の予約番号を健診機関窓口でお伝えください

変更・キャンセルについて(パソコン・スマートフォンで受診券発行依頼を行った場合)

健診機関へ直接電話で「変更」または「キャンセル」の連絡後、KENPOSへログインし、手続きを行ってください。

※受診当日の追加・変更・キャンセルは全額自己負担となる場合があります。

申込から受診までの流れ FAX・郵送の場合



※画像はイメージです。

Check!

STEP 1 ご自身で健診機関へ直接電話をし予約する

- 本冊子の「健診機関リスト」から健診機関を選んでください。
- ご自身で直接電話をして、お申込より2週間以上先の日程で予約を行ってください。

予約の際の注意事項

健診機関へ伝える内容

- 健康保険組合名称 ●代行機関が(株)イーウェルであること
- 受診希望の日程・健診コース・追加可能検査(オプション検査)
- ご自身の住所・連絡先

健診機関へ確認する事項

- 食事制限等の注意事項

申込から
受診まで
の流れ

Check!

STEP 2 (株)イーウェルへ『受診券発行依頼書』を送る(予約後3日以内)

- 巻末の『受診券発行依頼書』に記入し、FAXまたは郵送にて(株)イーウェルへ送付してください。

- 送付後、2週間以内に(株)イーウェルからFAXまたは郵送で『受診券』が届きます。

※FAX番号を記入された場合、FAXでの送付となります。

送るのは受診券発行依頼書のみ

2018年度 受診券発行依頼書 (施設健診専用) FAX:0570-057021
 全ての項目に記入してください。 FAX:0570-057021 (受付時間:9時～17時) FAX:0570-057021
 受付時間:9時～17時 FAX:0570-057021

FAX:0570-057021

上記のFAX番号がご利用いただけない場合は
[03-5460-5501]まで送信してください。

Check!

STEP 3 健診を受ける

- 受診当日、以下のものを持参し、受診してください。

- 受診券 自己負担金(窓口支払が発生する場合) 健康保険証 検体容器等(健診機関から届いた場合)

変更・キャンセルについて (FAX・郵送で受診券発行依頼を行った場合)

健診機関へ直接電話で「変更」または「キャンセル」の連絡後、(株)イーウェルに電話連絡してください。

⚠ FAX・郵送では受付けておりませんので、必ず下記番号へ電話連絡をお願いします。

(株)イーウェルへ電話連絡する際は、健診機関リストに記載されている4桁の健診機関コードもあわせてお伝えください。

ご 連 絡 先

(株)イーウェル 健康サポートセンター
TEL:0570-057091

受付時間 9:30~17:30 休業日 日曜・祝日・12/29~1/4

※上記番号がご利用いただけない場合は [050-3850-5750] をご利用ください。

日程変更をされる際は、余裕をもった日時で予約をしてください。

個人情報のお取り扱いについて

利用する個人情報の内容および利用する者の範囲

当健康保険組合:健診項目に関する健診結果など

株式会社イーウェル:下記「株式会社イーウェルにおける個人情報の取得について」に記載のとおり

健診機関:下記「健診機関における個人情報の取得について」に記載のとおり

利用範囲

- ①健康の保持・増進・保健指導
- ②健診データの分析・解析
- ③集計結果の報告、健康相談

個人データの管理において責任を有する者

当健康保険組合

個人情報の
お取り扱い
について

株式会社イーウェルにおける個人情報の取得について

手続きに際しご記入いただきました個人情報は、お申込の健康支援サービス提供の目的（健康の保持・増進活動、健診受診勧奨、保健指導等を含む）に利用し、その利用目的の範囲内で提携の健診機関等の第三者へ提供させていただきます。ここで取得した個人情報は、株式会社イーウェルホームページの「個人情報保護に関する基本方針」、「個人情報のお取り扱いについて」（<https://www.ewel.co.jp/privacy-policy/>）のほか、下記のとおり取り扱いますので、ご同意のうえ、ご送付ください。

<お申込の健康支援サービスご利用における個人情報の取り扱い>

- ①株式会社イーウェルは、健診の予約内容確認のため、お申込者の氏名、住所、電話番号、生年月日、所属団体等を含む個人情報を健診機関に提供致します。
- ②株式会社イーウェルは、前記①の個人情報及び健診結果データを含むお申込者の全ての個人情報（以下総称して「当該個人情報」とします）を健診機関から取得致します。
- ③株式会社イーウェルは、当該個人情報を保持管理致します。
- ④株式会社イーウェルは、当該個人情報を所属団体に提供致します。
- ⑤株式会社イーウェルは、所属団体による健診データの分析・解析・管理のため当該個人情報を業務委託先に提供する場合があります。
- ⑥株式会社イーウェルまたは所属団体は、特定保健指導のため当該個人情報を保健指導会社に提供する場合があります。

なお、手続きに際しご記入いただく項目はおお客様の任意ですが、ご記入がない場合、ご記入事項に誤りがあった場合は、お申込の健康支援サービスをご利用になれない場合がありますので、予めご了承ください。

また、株式会社イーウェルは、当該個人情報を統計的なデータなど本人が識別できない状態で各所属団体等に提供する場合があります。

個人情報に関する開示等及び苦情・ご相談は、株式会社イーウェル個人情報お問合せ窓口（E-mail:privacy@ewel.co.jp）までお願い致します。

健診機関における個人情報の取得について

- ①健診機関は、健診お申込者から住所、電話番号、生年月日、所属団体等を含む個人情報を取得致します。
- ②健診機関は、前記①の予約内容確認のための情報を株式会社イーウェルから取得致します。
- ③健診機関は、個人情報及び健診結果データを含むお申込者の全ての個人情報を株式会社イーウェルに提供致します。

よくあるお問合せ

受診内容について

Q 指定外の追加可能検査（オプション検査）を受診することは可能でしょうか？

A 可能です。但し、指定外の追加可能検査（オプション検査）の検査費用は全額自己負担となります。その場合、(株)イーウェルから発行される『受診券』に追加可能検査（オプション検査）名称や自己負担金は記載されませんので、検査費用は健診機関にご確認ください。

Q 『健診機関リスト』に掲載されていない健診機関で受診していいでしょうか？

A 『健診機関リスト』に掲載されている健診機関にて受診してください。

Q 健康診断の内容について知りたいのですが？

A 健康診断の実施に関するお問合せは、直接健診機関にご確認ください。

Q 当日生理になってしまった場合に受診出来ない検査項目はありますか？

A 健診機関により対応が異なりますので、直接健診機関にご確認ください。

Q 健診結果はどのくらいで届きますか？

A 健診結果の送付に関するお問合せは、直接健診機関にご確認ください。



申込について

Q 健診機関への電話予約から3日以上経ってしまいましたが、受診券発行依頼は可能でしょうか？

A 可能です。但し、受診日までの期間が短いと受診券の発行や健診機関からの検体容器等が間に合わない場合がございますので、速やかに受診券発行依頼を行ってください。

Q たった今、受診券発行依頼書をFAX送信しましたが、届いているでしょうか？

A FAXの到着確認は、システムサーバーからの取込みに時間を要するため送信後約2～3日要します。そのため送信直後の到着確認は出来かねますのでご了承ください。

Q ケータイでの受診券発行はどのように依頼すればいいですか？

A ケータイでの受診券発行依頼は廃止となりました。パソコン・スマートフォン、またはFAX・郵送のいずれかで行ってください。

Q 健診機関への予約の前に受診券を発行してもらえますか？

A 必ず健診機関へ予約してから受診券発行依頼書を送ってください。健診機関へ予約せず受診券発行を行った場合、ご希望の日程・内容で受診が出来ません。

健診機関リストの見方

※受診する健診コースにより、追加可能検査(オプション検査)で「○」と表示されていても受診出来ない場合があります。
 ※予約の際は必ず「代行機関は(株)イーウェルです」とお伝えください。
 ※健診機関へご予約後、(株)イーウェルへ受診券発行依頼を行ってください。

1 東京都
0000 イーウェル医療センター
 千代田区 [住 所] 紀尾井町3番6号 紀尾井町パークビル
 [アクセス] 地下鉄有楽町線(麹町駅)より徒歩3分

TEL 00-1234-5678
 09:00~17:00 月火水木土日祭
 09:00~17:00 月火水木土日祭

スマートフォン用QRコード

健診コース	追加可能検査(オプション検査)					
特定健診						
一般A1	○	○	○	○	×	×
一般A2	○	○	○	○	×	×
子宮細胞診	○	○	○	○	×	×
マンモ	○	○	○	○	×	×
乳房エコー	○	○	○	○	×	×
胃部X線	○	○	○	○	×	×

2 **3** **4** **5**

1 健診機関コード

- 受診券発行依頼の際はこの案内冊子の最終ページの「受診券発行依頼書」にご記入いただくコードです。

2 電話受付時間・曜日

- 健診機関に電話がつながる時間帯・曜日となります。
受診可能な時間帯・曜日とは異なります。ご注意ください。

3 その他情報のマーク表示

- 対応可能な場合のみ、以下のマークが表示されます。

マーク	意味	マーク	意味
P	駐車場がある場合(有料を含む)	外部	一部の検査を外部施設で実施することがある場合
H	健診機関のホームページがある場合	子連	子供を連れての受診が可能な場合(託児所とは限りません)
女	女性医師・技師の対応可能な検査がある場合		

※健診機関ごとに駐車場利用、子連れ対応の条件が異なります。予約時にご確認ください。

4 健診コース・追加可能検査(オプション検査)の名称

- 健診機関リストに記載の名称は略称となります。
ご予約の際には、必ず下記の予約時名称をお伝えください。

健診コース	掲載名称	予約時名称	掲載名称	予約時名称
	一般A1	イーウェル一般健診A1コース	一般A2	イーウェル一般健診A2コース
特定健診	イーウェル特定健診コース			

追加可能検査(オプション検査)	掲載名称	予約時名称	掲載名称	予約時名称
	子宮細胞診	子宮頸部細胞診検査	胃部X線	胃部X線検査
	マンモ	マンモグラフィ		
乳房エコー	乳房エコー検査			

5 健診コース・追加可能検査(オプション検査)のマーク表示

- 健診コース、追加可能検査(オプション検査)の実施可否は以下のマークで表示されます。

マーク	意味	マーク	意味
○	実施可能な項目	※	他の追加可能検査(オプション検査)とのセットで受診可能な場合(単体では受診不可) 例)子宮細胞診が「※」→乳房エコーとセットであれば受診可能
×	実施不可な項目		

- 子宮細胞診の採取方法は以下のマークで表示されます。

マーク	意味
○医	医師による採取
○自	ご自身での採取

- ⚠ 健診コースによっては、追加可能検査(オプション検査)が「○」であっても受診出来ない場合がございます。

- ⚠ マンモグラフィおよび乳房エコー検査には乳房視触診が含まれる場合がございます。

最新の健診機関情報はWEBでご確認いただけます。
 URL: <https://www.kenpos.jp/>



◆健診機関リスト

P…駐車場あり H…ホームページあり 女性…女性対応可能な検査あり
外部…一部検査を外部施設で実施 子連…子供連れ可能
 ○…実施可能な項目 ×…実施不可な項目 ※…実施可能な項目(条件付)
 ◎…医師採取 ○…自己採取

北海道

※受診する健診コースにより、追加可能検査(オプション検査)で「○」と表示されていても受診出来ない場合があります。
 ※予約の際は必ず「代行機関は(株)イーウェルです」とお伝えください。
 ※健診機関へご予約後、(株)イーウェルへ受診券発行依頼を行ってください。



健診コース		追加可能検査(オプション検査)				
特定健診	一般A1	一般A2	子宮細胞診	マンモ	乳房エコー	胃部X線

機関番号	名称	住所	TEL	時間	検査項目	特定健診	一般A1	一般A2	子宮細胞診	マンモ	乳房エコー	胃部X線
0023	医療法人社団仁誠会東邦内科クリニック	【住 所】北一条西4-2-2札幌ノースプラザ3F 【アクセス】地下鉄南北線・地下鉄東西線(大通駅)より徒歩3分	TEL 011-222-5040	09:00~16:30 月火水木金土日祝 09:00~12:00 月火水木金土日祝	P H 女性 外部 子連	○	○	○	×	×	×	○
0025	札幌フィットネスセンター・札幌フジクリニック	【住 所】北四条西5-1アスティ45・5F 【アクセス】JR函館線(札幌駅)より徒歩3分	TEL 011-261-6845	08:30~17:30 月火水木金土日祝	P H 女性 外部 子連	○	○	○	○	○	○	○
0027	医療法人社団北海道健診センタークリニック	【住 所】北三条東13-99-6タイワリビングStation Plaza 2F 【アクセス】JR函館線(苗穂駅)より徒歩1分	TEL 011-200-1558	08:30~17:00 月火水木金土日祝	P H 女性 外部 子連	○	○	○	○	×	○	○
0030	公益財団法人北海道労働保健管理協会 札幌総合健診センター	【住 所】南二条西2-18-1NBF札幌南2条ビル7F 【アクセス】地下鉄南北線(大通駅)36番出口より徒歩1分	TEL 011-222-0710	08:10~16:30 月火水木金土日祝	P H 女性 外部 子連	○	○	○	○	○	○	○
0031	メディカルプラザ 札幌健診クリニック	【住 所】北五条東2JRTタワーオフィスプラザさっぽろ8F 【アクセス】函館本線(札幌駅)より直結	TEL 011-209-5450	08:30~16:00 月火水木金土日祝	P H 女性 外部 子連	○	○	○	○	○	○	○
0038	公益財団法人パブリックヘルスリサーチセンター北海道支部札幌商工診療所	【住 所】南一条西5-15-2 【アクセス】地下鉄南北線(大通駅)より徒歩3分	TEL 011-261-2010	08:30~16:00 月火水木金土日祝 08:30~11:00 月火水木金土日祝	P H 女性 外部 子連	○	○	○	○	○	○	○
0039	医療法人 溪仁会 溪仁会円山クリニック	【住 所】大通西26-3-16 【アクセス】地下鉄東西線(円山公園駅)より徒歩2分	TEL 011-611-7766	08:30~17:00 月火水木金土日祝	P H 女性 外部 子連	○	○	○	○	○	○	○
0040	明日佳 札幌健診センター	【住 所】南10条西1-1-30ホテルライフオート札幌5F 【アクセス】地下鉄南北線(中島公園駅)より徒歩3分	TEL 011-531-2226	08:00~16:00 月火水木金土日祝	P H 女性 外部 子連	○	○	○	○	○	○	○
1719	医療法人社団札幌循環器クリニック 札幌循環器病院	【住 所】北一条西14-29-15 【アクセス】JR函館線(桑園駅)より徒歩3分	TEL 011-747-6660	10:00~17:00 月火水木金土日祝 10:00~13:00 月火水木金土日祝	P H 女性 外部 子連	○	×	×	×	×	×	×
2800	船員保険北海道健康管理センター	【住 所】北二条西1-1マルチビル札幌5F 【アクセス】地下鉄(さっぽろ駅)22番出口より徒歩2分	TEL 011-200-4811	09:00~17:00 月火水木金土日祝	P H 女性 外部 子連	○	○	○	○	○	○	○
6749	社会医療法人社団 カレスサッポロ時計台記念病院	【住 所】北一条東1-2-3 【アクセス】地下鉄南北線(大通駅)より徒歩5分	TEL 011-251-8366	10:30~17:00 月火水木金土日祝	P H 女性 外部 子連	○	○	○	○	○	○	○
7322	社会医療法人北海道恵愛会札幌南一条病院	【住 所】南一条西13-317-1 【アクセス】じょうてつバス(西11丁目駅前停留所)より徒歩5分	TEL 011-271-6050	09:00~17:00 月火水木金土日祝 09:00~13:00 月火水木金土日祝	P H 女性 外部 子連	○	○	○	×	×	×	○
8976	医療法人 菊郷会 愛育病院	【住 所】南四条西25-2-1 【アクセス】地下鉄東西線(円山公園駅)より徒歩7分	TEL 011-563-2211	09:00~16:00 月火水木金土日祝 09:00~11:00 月火水木金土日祝	P H 女性 外部 子連	○	○	○	×	○	○	○
1723	一般社団法人日本健康倶楽部北海道支部	【住 所】北七条西4-1-2KDX札幌ビル 【アクセス】JR函館線(札幌駅)より徒歩1分	TEL 011-707-1115	09:30~16:30 月火水木金土日祝 09:30~11:30 月火水木金土日祝	P H 女性 外部 子連	○	○	○	○	○	○	○
1724	公益財団法人北海道結核予防会札幌複十字総合健診センター	【住 所】北八条西3-28札幌エールプラザ5F 【アクセス】地下鉄南北線(さっぽろ駅)より徒歩10分	TEL 011-700-1331	08:30~17:00 月火水木金土日祝	P H 女性 外部 子連	○	○	○	○	○	×	○
5242	医療法人 徳洲会 札幌東徳洲会病院	【住 所】北三十三条東14-3-1 【アクセス】地下鉄東豊線(新道東駅)より徒歩5分	TEL 011-722-1120	09:00~17:00 月火水木金土日祝	P H 女性 外部 子連	○	○	○	×	※	※	○
6937	社会医療法人社団三草会クラーク病院	【住 所】本町二条4-8-20 【アクセス】中央バス(本町2条4丁目)よりすぐ	TEL 011-782-2866	09:00~16:00 月火水木金土日祝	P H 女性 外部 子連	○	○	○	×	×	×	×
0002	公益財団法人北海道労働保健管理協会健診センター診療所	【住 所】本郷通3南2-13 【アクセス】地下鉄東西線(白石駅)より徒歩10分	TEL 011-862-5088	08:30~17:00 月火水木金土日祝	P H 女性 外部 子連	○	○	○	○	○	○	○
2797	公益社団法人北海道勤労者医療協会 勤医協札幌病院	【住 所】菊水四条1-9-22 【アクセス】地下鉄東西線(菊水駅)より徒歩5分	TEL 011-820-1254	10:00~12:00 月火水木金土日祝 13:30~16:30 月火水木金土日祝	P H 女性 外部 子連	○	○	○	○	○	○	○
8974	医療法人 菊郷会 札幌センチュリー病院	【住 所】菊水元町五条3-5-10 【アクセス】地下鉄東西線(白石駅)より送迎バスあり	TEL 011-871-1121	09:00~16:00 月火水木金土日祝 09:00~11:00 月火水木金土日祝	P H 女性 外部 子連	○	○	○	×	※	※	○
0035	独立行政法人地域医療機能推進機構北海道病院	【住 所】中の島一条8-3-18 【アクセス】地下鉄南北線(中の島駅)よりバス5分	TEL 011-831-2606	10:00~16:00 月火水木金土日祝	P H 女性 外部 子連	○	○	○	○	○	※	○
0055	医療法人新産健会 スマイル健康クリニック	【住 所】月寒東2条16-1-96 【アクセス】地下鉄東豊線(福住駅)よりバス10分	TEL 011-854-8508	08:30~17:30 月火水木金土日祝 08:30~11:30 月火水木金土日祝	P H 女性 外部 子連	○	○	○	○	○	○	○
1727	社会医療法人 孝仁会 北海道大野記念病院	【住 所】宮の沢2条1-16-1 【アクセス】札幌市宮地下鉄東西線(宮の沢駅)より徒歩6分	TEL 011-665-2266	14:00~17:00 月火水木金土日祝	P H 女性 外部 子連	○	○	○	○	○	×	○
8981	医療法人社団友善会 琴似ファミリークリニック	【住 所】琴似4条2-1-2コルテナII 1F 【アクセス】函館本線(JR琴似駅)に直結	TEL 011-612-0333	08:30~17:30 月火水木金土日祝	P H 女性 外部 子連	○	○	○	○	○	×	○
1662	医療法人 徳洲会 札幌徳洲会病院	【住 所】大谷地東1-1-1 【アクセス】JRバス(北星大学通)より徒歩3分	TEL 011-890-1620	10:30~16:00 月火水木金土日祝	P H 女性 外部 子連	○	○	○	○	○	○	○

・記載内容は2018年2月時点の情報となります。今後、健診機関により掲載されている内容が変更となる場合があります。
 ・最新の健診機関情報はパソコン・スマートフォン(URL: <https://www.kenpos.jp/>)でご確認いただけます。
 ・受診可否やその他受診に関する内容でご不明な点はご予約の際に直接健診機関へお問合せください。

◆健診機関リスト

P…駐車場あり
HP…ホームページあり
女性…女性対応可能な検査あり

外部…一部検査を外部施設で実施
子連…子供連れ可能

○…実施可能な項目
×…実施不可な項目
※…実施可能な項目(条件付)

子宮細胞診
 ○…医師採取
 ○…自己採取

※受診する健診コースにより、追加可能検査(オプション検査)で「○」と表示されていても受診出来ない場合があります。

※予約の際は必ず「代行機関は(株)イーウェルです」とお伝えください。

※健診機関へご予約後、(株)イーウェルへ受診券発行依頼を行ってください。



健診コース		追加可能検査(オプション)				
特定健診	一般A1	一般A2	子宮細胞診	マンモ	乳房エコー	胃部X線

北海道

番号	名称	住所	TEL	時間	駐車場	HP	女性	外部	子連	特定健診	一般A1	一般A2	子宮細胞診	マンモ	乳房エコー	胃部X線
5246	独立行政法人地域医療機能推進機構札幌北辰病院 健康管理センター	札幌市厚別区 厚別中央2条6-2-1 [アクセス] 地下鉄東西線「新さっぽろ駅」9番出口より徒歩3分	TEL 011-893-5881	13:00~16:00 月火水木金土日祝	○	○	○	○	○	○	○	○	○	○	○	○
6311	医療法人潤和会 札幌ひばりが丘病院	札幌市厚別区 厚別中央3条2-12-1 [アクセス] 地下鉄東西線「ひばりが丘駅」より徒歩10分	TEL 011-894-7070	09:00~16:30 月火水木金土日祝 09:00~11:30 月火水木金土日祝	○	○	○	○	○	○	○	○	×	×	×	○
0004	北海道医療生活協同組合 札幌緑愛病院	札幌市清田区 北野1条1-6-30 [アクセス] 地下鉄東豊線「福住駅」より車6分	TEL 011-883-0022	09:00~17:00 月火水木金土日祝 09:00~12:00 月火水木金土日祝	○	○	○	○	○	○	○	○	○	○	○	○
0008	社会福祉法人函館厚生院 函館中央病院	函館市 本町33-2 [アクセス] 函館バス「中央病院前停留所」よりすぐ	TEL 0138-52-1231	09:00~17:00 月火水木金土日祝 09:00~13:00 月火水木金土日祝	○	○	○	○	○	○	○	○	○	○	○	※
1707	函館赤十字病院	函館市 堀川町6-21 [アクセス] 函館市電「昭和橋駅」下車	TEL 0138-51-8877	13:00~16:00 月火水木金土日祝	○	○	○	○	○	○	○	○	○	○	×	○
1708	医療法人雄心会 函館新都市病院	函館市 石川町331-1 [アクセス] 函館バス「新都市病院停留所」より徒歩2分	TEL 0138-46-0021	09:00~17:00 月火水木金土日祝	○	×	○	×	×	×	×	×	×	×	×	×
1711	公益社団法人函館市医師会函館市医師会病院	函館市 豊岡町2-10-10 [アクセス] 函館バス「医師会病院前」すぐ	TEL 0138-43-6000	13:00~17:00 月火水木金土日祝	○	○	○	○	○	○	○	○	○	○	○	○
6750	社会福祉法人北海道社会事業協会 函館病院	函館市 駒場町4-6 [アクセス] 函館市電湯の川線「深堀町電停」より徒歩5分	TEL 0138-53-1057	08:45~16:30 月火水木金土日祝	○	○	○	○	○	×	○	○	○	×	○	○
8661	社会福祉法人函館共愛会 共愛会病院	函館市 中島町7-21 [アクセス] 函館バス「共愛会病院前停留所」よりすぐ	TEL 0138-51-2275	09:00~16:30 月火水木金土日祝 09:00~12:00 月火水木金土日祝	○	○	○	○	○	○	○	○	○	○	×	×
2799	社会福祉法人北海道社会事業協会小樽病院	小樽市 住ノ江1-6-15 [アクセス] JR函館線「南小樽駅」より徒歩5分	TEL 0134-23-6234	10:00~16:00 月火水木金土日祝	○	○	○	○	○	○	○	○	○	○	○	○
5247	ひまわり会 札幌病院	小樽市 銭函3-298 [アクセス] JR快速バス「御膳水停留所」より徒歩1分	TEL 0134-62-4676	09:00~17:15 月火水木金土日祝 09:00~12:00 月火水木金土日祝	○	○	○	○	○	○	○	○	○	○	×	○
5248	社会福祉法人恩賜財団済生会支部北海道済生会小樽病院	小樽市 築港10-1 [アクセス] JR函館線「小樽築港駅」より徒歩15分	TEL 0134-25-4321	10:00~16:00 月火水木金土日祝	○	○	○	○	○	○	○	○	○	○	×	○
0046	市立旭川病院	旭川市 金星町1-1-65 [アクセス] JR函館線「旭川駅」よりバス10分	TEL 0166-24-3181	08:30~16:45 月火水木金土日祝	○	○	○	○	○	○	○	○	○	○	○	○
0047	医療法人元生会 森山病院	旭川市 八条通6-左10 [アクセス] 旭川電気軌道バス「道北バス「常磐公園停留所」より徒歩3分	TEL 0166-29-7887	09:00~17:00 月火水木金土日祝	○	○	○	○	○	○	○	○	○	○	×	○
0048	医療法人社団慶友会 吉田病院	旭川市 四条西4-1-2 [アクセス] 旭川電気軌道1外「4条西4丁目停留所」より徒歩2分	TEL 0166-25-9574	09:00~17:00 月火水木金土日祝	○	○	○	○	○	○	○	○	○	○	○	○
0053	道北勤医協一条クリニック	旭川市 東光1条1-1-16 [アクセス] 旭川電気軌道バス「豊岡1条1丁目停留所」よりすぐ	TEL 0166-33-3306	09:00~16:30 月火水木金土日祝 09:00~12:00 月火水木金土日祝	○	○	○	○	○	○	○	○	×	×	×	○
5251	医療法人社団 はらだ病院	旭川市 一条通16-右7 [アクセス] 旭川電気軌道バス「1条15丁目停留所」より徒歩2分	TEL 0166-25-6000	08:30~17:00 月火水木金土日祝 08:30~12:30 月火水木金土日祝	○	○	○	○	○	○	○	○	○	○	○	○
6313	医療法人歓生会豊岡中央病院	旭川市 豊岡7条2-1-5 [アクセス] 旭川電気軌道バス「豊岡7-1停留所」よりすぐ	TEL 0166-32-8181	09:00~17:00 月火水木金土日祝	○	×	×	×	×	×	×	×	×	×	×	×
6322	医療法人仁友会 北彩都病院	旭川市 宮下通9-2-1 [アクセス] JR函館線「旭川駅」より徒歩2分	TEL 0166-26-6411	08:30~17:00 月火水木金土日祝	○	×	×	×	×	×	×	×	×	×	×	×
6779	旭川赤十字病院 健診センター	旭川市 曙1条1-1-1 [アクセス] 旭川電気軌道バス「曙1条2丁目停留所」より徒歩1分	TEL 0166-22-8111	09:00~16:30 月火水木金土日祝	○	○	○	○	○	○	○	○	○	○	×	×
6328	医療法人社団上田病院	室蘭市 東町2-24-6 [アクセス] JR室蘭線「東室蘭駅」より徒歩5分	TEL 0143-44-3690	09:00~11:30 月火水木金土日祝	○	×	×	×	×	×	×	×	×	×	×	×
0060	釧路市医師会 健診センター	釧路市 錦町2-4フィッシャー・マンズワーフMOO 5F [アクセス] JR根室線「釧路駅」より徒歩15分	TEL 0154-25-4774	08:30~12:00 月火水木金土日祝 13:00~17:00 月火水木金土日祝	○	○	○	○	○	○	○	○	○	×	×	○
0061	医療法人扶恵会釧路中央病院	釧路市 黒金町8-3 [アクセス] くしろバス「十字街7丁目停留所」より徒歩3分	TEL 0154-31-2111	08:30~16:00 月火水木金土日祝	○	○	○	○	○	○	○	○	×	×	×	○
6314	社会医療法人孝仁会 釧路孝仁会記念病院	釧路市 愛国191-212 [アクセス] 釧路外環状道路「釧路中央IC」よりすぐ	TEL 0120-133-527	09:00~12:00 月火水木金土日祝 13:00~16:00 月火水木金土日祝	○	○	○	○	○	○	○	○	○	○	○	○
0056	社会医療法人恵和会黒澤病院	帯広市 大通南4-1 [アクセス] JR根室線「帯広駅」より徒歩20分	TEL 0155-24-2200	14:00~17:00 月火水木金土日祝	○	○	○	○	○	○	○	○	×	×	×	○

・記載内容は2018年2月時点の情報となります。今後、健診機関により掲載されている内容が変更となる場合があります。
 ・最新の健診機関情報はパソコン・スマートフォン(URL: <https://www.kenpos.jp/>)でご確認いただけます。
 ・受診可否やその他受診に関する内容でご不明な点はご予約の際に直接健診機関へお問合せください。

◆健診機関リスト

P…駐車場あり 外部…一部検査を外部施設で実施 ○…実施可能な項目 子宮細胞診
HP…ホームページあり 子連…子供連れ可能 ×…実施不可な項目 ○…医師採取
女性…女性対応可能な検査あり ※…実施可能な項目(条件付) ○…自己採取

北海道
青森県

※受診する健診コースにより、追加可能検査(オプション検査)で「○」と表示されていても受診出来ない場合があります。
 ※予約の際は必ず「代行機関は(株)イーウェルです」とお伝えください。
 ※健診機関へご予約後、(株)イーウェルへ受診券発行依頼を行ってください。



健診コース		追加可能検査(オプション検査)				
特定健診	一般A1	一般A2	子宮細胞診	マンモ	乳房エコー	胃部X線

番号	名称	住所	TEL	時間	検査項目	特定健診	一般A1	一般A2	子宮細胞診	マンモ	乳房エコー	胃部X線
0057	公益財団法人北海道医療団 帯広第一病院	【住 所】西四条南15-17-3 【アクセス】JR根室線「帯広駅」より徒歩5分	TEL 0155-25-3121	09:00~17:00 月火水木金土日祝 09:00~12:30 月火水木金土日祝	P HP 女性 外部 子連	○	○	○	○	○	○	○
0059	社会福祉法人北海道社会事業協会帯広病院(帯広協会病院)	【住 所】東五条南9-2 【アクセス】JR根室線「帯広駅」より徒歩20分	TEL 0155-22-6600	09:00~12:00 月火水木金土日祝 13:00~16:00 月火水木金土日祝	P HP 女性 外部 子連	×	○	○	○	○	×	○
8829	社会医療法人北斗北斗病院	【住 所】稲田町基線7-5 【アクセス】国道236号線「帯広駅C」より車20分	TEL 0155-47-7777	09:00~17:00 月火水木金土日祝	P HP 女性 外部 子連	○	×	×	×	×	×	×
0069	千葉循環呼吸クリニック	【住 所】公園町139 【アクセス】JR石北線「北見駅」より車10分	TEL 0157-23-3111	09:00~11:30 月火水木金土日祝 14:00~16:30 月火水木金土日祝	P HP 女性 外部 子連	○	○	○	×	×	×	○
0071	小林病院	【住 所】北三条西4-2 【アクセス】石北本線「北見駅」より徒歩5分	TEL 0157-23-5171	08:30~17:00 月火水木金土日祝	P HP 女性 外部 子連	○	○	○	×	○	×	○
8075	オホーツク勤医協北見病院	【住 所】常盤町5-7-5 【アクセス】北海道北見バス「中ノ島公園入口停留所」より徒歩5分	TEL 0157-26-1300	09:00~17:00 月火水木金土日祝	P HP 女性 外部 子連	○	○	×	×	×	×	○
7140	岩見沢市立総合病院 市民健康センター	【住 所】8条西7-9 【アクセス】中央バス「市立総合病院前停留所」より徒歩3分	TEL 0126-32-0888	08:30~17:00 月火水木金土日祝	P HP 女性 外部 子連	○	○	○	○	○	×	○
6349	医療法人社団萌樹会 川上内科医院	【住 所】錦町4-3-36 【アクセス】JR留萌線「留萌駅」より徒歩10分	TEL 0164-43-6451	09:00~11:30 月火水木金土日祝 13:30~16:30 月火水木金土日祝	P HP 女性 外部 子連	○	○	○	×	×	×	×
1716	一般財団法人苫小牧保健センター	【住 所】旭町2-9-7 【アクセス】道央自動車道「苫小牧東IC」より車30分	TEL 0144-35-0080	08:00~16:30 月火水木金土日祝	P HP 女性 外部 子連	○	○	○	○	○	○	○
6171	養生館 苫小牧日翔病院	【住 所】矢代町2-9-13 【アクセス】道南バス「新富一丁目停留所」より徒歩1分	TEL 0144-72-7000	09:00~11:30 月火水木金土日祝 13:30~16:00 月火水木金土日祝	P HP 女性 外部 子連	○	○	○	○	○	○	○
6258	平成醫塾苫小牧東病院	【住 所】明野新町5-1-30 【アクセス】苫小牧市営バス「交通部前停留所」より徒歩2分	TEL 0144-55-8811	09:00~17:00 月火水木金土日祝 09:00~12:00 月火水木金土日祝	P HP 女性 外部 子連	×	○	○	×	×	×	○
0043	医療法人社団いずみ会 北星病院	【住 所】清流5-1-1 【アクセス】中央バス「北星病院前」よりすぐ	TEL 0123-24-1121	10:30~12:00 月火水木金土日祝 14:30~17:00 月火水木金土日祝	P HP 女性 外部 子連	○	○	○	×	×	×	○
0044	医療法人社団尾谷内科	【住 所】新富2-5-5 【アクセス】JR千歳線「千歳駅」より車10分	TEL 0123-24-5121	09:00~12:00 月火水木金土日祝 13:00~17:00 月火水木金土日祝	P HP 女性 外部 子連	○	○	○	×	×	×	×
5256	医療法人同仁会 千歳第一病院	【住 所】東雲町1-11 【アクセス】JR千歳線「千歳駅」より車5分	TEL 0123-23-4111	09:00~18:00 月火水木金土日祝 09:00~12:00 月火水木金土日祝	P HP 女性 外部 子連	○	○	○	×	○	※	○
6226	砂川市立病院	【住 所】西4条北3-1-1 【アクセス】JR函館線「砂川駅」より徒歩5分	TEL 0125-54-2131	11:00~16:00 月火水木金土日祝	P HP 女性 外部 子連	○	×	×	×	×	×	×
0051	社会福祉法人北海道社会事業協会富良野病院	【住 所】住吉町1-30 【アクセス】JR根室線「富良野駅」下車	TEL 0167-23-2181	09:00~16:00 月火水木金土日祝	P HP 女性 外部 子連	○	○	○	○	○	※	○
2596	JCHO(ジェイコー)登別病院	【住 所】登別温泉町133 【アクセス】道南バス「JCHO登別病院前停留所」より徒歩2分	TEL 0143-84-2165	14:00~17:00 月火水木金土日祝	P HP 女性 外部 子連	○	○	×	×	○	×	×
6252	総合病院伊達赤十字病院	【住 所】末永町81 【アクセス】JR室蘭線「伊達紋別駅」徒歩20分 車で5分	TEL 0142-23-2211	09:00~12:00 月火水木金土日祝 13:00~16:00 月火水木金土日祝	P HP 女性 外部 子連	○	○	○	○	○	×	○
7418	木古内町国民健康保険病院	【住 所】字本町710 【アクセス】JR函館線「木古内駅」より徒歩10分	TEL 01392-2-2079	14:00~17:00 月火水木金土日祝	P HP 女性 外部 子連	○	○	○	○	○	○	○
0012	JA北海道厚生連 倶知安厚生病院	【住 所】北4条東1-2 【アクセス】JR函館線「倶知安駅」より徒歩15分	TEL 0136-22-1141	09:00~16:00 月火水木金土日祝	P HP 女性 外部 子連	○	×	×	×	×	×	×
1743	JA北海道厚生連 遠軽厚生病院	【住 所】大通北3-1-5 【アクセス】JR「遠軽駅」より徒歩5分	TEL 0158-42-4101	09:30~17:00 月火水木金土日祝	P HP 女性 外部 子連	○	×	×	×	×	×	×
0022	医療法人静仁会静仁会静内病院	【住 所】静内こうせい町1-10-27 【アクセス】道南バス「静仁会前停留所」よりすぐ	TEL 0146-42-1888	10:00~16:00 月火水木金土日祝	P HP 女性 外部 子連	○	○	○	×	×	×	○
8662	医療法人社団翔嶺館音更宏明館病院	【住 所】木野大通東17-1-6 【アクセス】十勝バス「木野大通16丁目停留所」より徒歩5分	TEL 0155-32-3311	09:00~17:00 月火水木金土日祝 09:00~12:15 月火水木金土日祝	P HP 女性 外部 子連	○	×	×	×	×	×	×

青森県

0078	医療法人三良会 しんまちクリニック	【住 所】新町2-1-14 【アクセス】JR東北線「青森駅」より徒歩10分	TEL 017-735-3111	08:30~17:00 月火水木金土日祝 08:30~12:00 月火水木金土日祝	P HP 女性 外部 子連	○	○	○	○	○	○	○
------	-------------------	--	------------------	--	---------------	---	---	---	---	---	---	---

・記載内容は2018年2月時点の情報となります。今後、健診機関により掲載されている内容が変更となる場合があります。
 ・最新の健診機関情報はパソコン・スマートフォン(URL: <https://www.kenpos.jp/>)でご確認いただけます。
 ・受診可否やその他受診に関する内容でご不明な点はご予約の際に直接健診機関へお問合せください。

◆健診機関リスト

マークの見方
 P…駐車場あり
 H…ホームページあり
 女性…女性対応可能な検査あり

外部…一部検査を外部施設で実施
 子連…子供連れ可能

○…実施可能な項目
 ×…実施不可な項目
 ※…実施可能な項目(条件付)
 ◎…医師採取
 ○…自己採取

※受診する健診コースにより、追加可能検査(オプション検査)で「○」と表示されていても受診出来ない場合があります。

※予約の際は必ず「代行機関は(株)イーウェルです」とお伝えください。

※健診機関へご予約後、(株)イーウェルへ受診券発行依頼を行ってください。



健診コース		追加可能検査(オプション検査)					
特定健診	一般A1	一般A2	子宮細胞診	マンモ	乳房エコー	胃部X線	

青森県

0080	青森保健生活協同組合おもり協立病院 [住所] 東大野2-1-10 [アクセス] JR東北線「青森駅」よりバス15分	TEL 017-729-3261 09:30~12:00 月火水木金土日祝 14:00~16:30 月火水木金土日祝	P	H	女性	外部	子連	○	○	○	○	○	○	○
0092	一般社団法人慈恵会 疾病予防施設 慈恵クリニック [住所] 大字安田字近野160-3 [アクセス] 市営バス「慈恵会病院前停留所」よりすぐ	TEL 017-782-8711 09:00~16:00 月火水木金土日祝 09:00~12:00 月火水木金土日祝	P	H	女性	外部	子連	○	○	○	○	○	○	○
2802	公益財団法人青森県総合健診センター [住所] 佃2-19-12 [アクセス] 青森市営バス「合浦公園前停留所」より徒歩15分	TEL 017-741-2336 13:00~17:00 月火水木金土日祝	P	H	女性	外部	子連	○	○	○	○	○	○	○
7424	公益財団法人青森県総合健診センター附属おもり健康管理センター [住所] 松原3-9-39 [アクセス] 青森市営バス「松原三丁目停留所」より徒歩3分	TEL 017-773-6011 10:00~16:00 月火水木金土日祝	P	H	女性	外部	子連	○	○	○	○	○	○	○
8886	医療法人芙蓉会村上病院 [住所] 浜田3-3-14 [アクセス] JR奥羽線「青森駅」より送迎バスあり	TEL 017-752-1110 08:30~16:30 月火水木金土日祝	P	H	女性	外部	子連	○	○	○	×	×	×	○
0087	一般社団法人 弘前市医師会 健診センター [住所] 野田2-7-1 [アクセス] JR奥羽本線「弘前駅」より車5分	TEL 0120-050-489 08:00~16:00 月火水木金土日祝 08:00~11:00 月火水木金土日祝	P	H	女性	外部	子連	○	○	○	○	○	○	○
1699	健生病院 [住所] 大字扇町2-2-2 [アクセス] 弘前電鉄「運動公園前駅」より徒歩10分	TEL 0172-55-7717 10:00~16:00 月火水木金土日祝 10:00~12:00 月火水木金土日祝	P	H	女性	外部	子連	○	○	○	○	○	×	○
0081	公益財団法人八戸市総合健診センター [住所] 青葉2-17-4 [アクセス] 市営バス「上明戸停留所」より徒歩10分	TEL 0178-45-9131 08:00~16:45 月火水木金土日祝	P	H	女性	外部	子連	○	○	○	×	×	×	○
0094	公益財団法人シルバーリハビリテーション協会メディカルコート八戸西病院付属八戸西健診プラザ [住所] 長苗代字中坪74-1 [アクセス] JR東北線「八戸駅」より車5分	TEL 0178-21-1717 08:00~17:00 月火水木金土日祝 08:00~12:00 月火水木金土日祝	P	H	女性	外部	子連	○	○	○	○	○	×	○
0091	医療法人済生堂増田病院 [住所] 字新町41 [アクセス] JR五能線「五所川原駅」より徒歩5分	TEL 0173-34-2727 08:30~16:30 月火水木金土日祝 08:30~11:30 月火水木金土日祝	P	H	女性	外部	子連	○	○	○	×	×	×	○
2594	赤心会 十和田東病院 [住所] 大字三本木字里の沢1-247 [アクセス] 十和田観光電鉄「北里大学前駅」より徒歩15分	TEL 0176-22-5252 13:00~16:00 月火水木金土日祝	P	H	女性	外部	子連	○	○	○	×	×	×	○
8076	医療法人章士会 三上医院 [住所] 柳町1-8-22 [アクセス] JR大湊線「下北駅」より車で10分	TEL 0175-22-1011 09:00~11:30 月火水木金土日祝	P	H	女性	外部	子連	×	○	×	×	×	×	×
8806	社会福祉法人青森社会福祉振興団みちのくクリニック [住所] 十二林17-1 [アクセス] 国道338号線「むつ市役所」より車4分	TEL 0175-23-1171 08:30~18:00 月火水木金土日祝	P	H	女性	外部	子連	○	○	○	×	×	×	×

岩手県

0097	大通胃腸科内科 [住所] 大通1-3-4 宝来ビル4F [アクセス] 市営バス「中央通1丁目停留所」より徒歩3分	TEL 019-652-1825 09:00~12:30 月火水木金土日祝 14:00~17:00 月火水木金土日祝	P	H	女性	外部	子連	○	○	○	×	×	×	○
0101	公益財団法人岩手県予防医学協会 [住所] 北飯岡4-8-50 [アクセス] JR東北線「盛岡駅」より車で10分	TEL 019-638-4839 13:00~16:00 月火水木金土日祝 09:00~11:30 月火水木金土日祝	P	H	女性	外部	子連	○	○	○	○	○	○	○
0103	遠山病院 [住所] 下ノ橋町6-14 [アクセス] JR東北線「盛岡駅」より徒歩20分	TEL 019-651-2118 09:00~17:30 月火水木金土日祝	P	H	女性	外部	子連	○	○	○	○	○	○	○
1679	特定医療法人 盛岡つなぎ温泉病院 [住所] 繁字尾入野64-9 [アクセス] バス「盛岡つなぎ温泉病院前」よりすぐ	TEL 019-689-2101 08:30~17:00 月火水木金土日祝	P	H	女性	外部	子連	○	○	○	×	×	×	×
1680	愛和会 盛岡南病院 [住所] 津志田13-18-4 [アクセス] 東北自動車道「盛岡南IC」から車で5分	TEL 019-632-2311 08:30~12:00 月火水木金土日祝 13:00~17:00 月火水木金土日祝	P	H	女性	外部	子連	○	○	○	○	○	○	○
5272	いわて健康管理センター [住所] 西仙北1-17-18 [アクセス] 東北本線「仙北町駅」より徒歩5分	TEL 019-635-8850 13:00~16:30 月火水木金土日祝	P	H	女性	外部	子連	○	○	○	○	○	○	○
6309	医療法人社団恵仁会 三愛病院 [住所] 月が丘1-29-15 [アクセス] 岩手県交通バス「三愛病院前停留所」よりすぐ	TEL 019-641-6633 08:30~17:00 月火水木金土日祝	P	H	女性	外部	子連	○	○	○	×	×	×	○
6321	医療法人日新堂 八角病院 [住所] 好摩字夏間木70-190 [アクセス] いわて銀河鉄道「好摩駅」より徒歩5分	TEL 019-682-0201 09:00~17:30 月火水木金土日祝	P	H	女性	外部	子連	○	○	○	×	×	×	○
6610	医療法人社団松誠会 滝沢中央病院 [住所] 綿岡世森42-2 [アクセス] JR東北線「青山駅」より車10分	TEL 019-684-1151 08:30~17:00 月火水木金土日祝	P	H	女性	外部	子連	○	○	○	○	○	×	×
5289	公益財団法人岩手県予防医学協会 県南センター [住所] 西根前野209-1 [アクセス] 東北道「水沢IC」より車7分	TEL 0197-44-5711 13:00~16:00 月火水木金土日祝	P	H	女性	外部	子連	○	○	○	○	○	○	○

・記載内容は2018年2月時点の情報となります。今後、健診機関により掲載されている内容が変更となる場合があります。
 ・最新の健診機関情報はパソコン・スマートフォン(URL: <https://www.kenpos.jp/>)でご確認いただけます。
 ・受診可否やその他受診に関する内容でご不明な点はご予約の際に直接健診機関へお問合せください。

青森県

岩手県

◆健診機関リスト

マークの見方
 P…駐車場あり
 H…ホームページあり
 女性…女性対応可能な検査あり

外部…一部検査を外部施設で実施
 子連…子供連れ可能

○…実施可能な項目
 ×…実施不可な項目
 ※…実施可能な項目(条件付)
 ◎…医師採取
 ○…自己採取

※受診する健診コースにより、追加可能検査(オプション検査)で「○」と表示されていても受診出来ない場合があります。
 ※予約の際は必ず「代行機関は(株)イーウェルです」とお伝えください。
 ※健診機関へご予約後、(株)イーウェルへ受診券発行依頼を行ってください。



健診コース		追加可能検査(オプション)				
特定健診	一般A1	一般A2	子宮細胞診	マンモ	乳房エコー	胃部X線

宮城県

宮城県

番号	名称	住所	TEL	時間	備考	特定健診	一般A1	一般A2	子宮細胞診	マンモ	乳房エコー	胃部X線
0113	一般財団法人周行会健診クリニック	上杉2-3-3ノースフォー1F [アクセス] 地下鉄南北線「北四番丁駅」より徒歩1分	022-221-5668	13:30~17:00 月火水木金土日祝 09:00~12:00 月火水木金土日祝	P H 女性 外部 子連	○	○	○	○	○	×	○
0114	医療法人財団明理会 イムス仙台クリニック	一番町2-4-1仙台興和ビル4F [アクセス] 仙台市営地下鉄線「仙台駅」より徒歩5分	022-262-9331	08:30~17:00 月火水木金土日祝 08:30~11:30 月火水木金土日祝	P H 女性 外部 子連	○	○	○	○	○	○	○
0119	医療法人社団進興会 せんだい総合健診クリニック	一番町1-9-1仙台トラストタワー4F [アクセス] JR東北線「仙台駅」より徒歩8分	022-221-0066	08:30~17:00 月火水木金土日祝	P H 女性 外部 子連	○	○	○	○	○	○	○
0120	一般財団法人宮城県成人病予防協会 中央診療所	中央1-3-1AER12F [アクセス] JR東北線「仙台駅」より徒歩2分	022-375-7113	08:30~12:00 月火水木金土日祝 13:00~17:00 月火水木金土日祝	P H 女性 外部 子連	○	○	○	○	○	○	○
0127	一般財団法人杜の都産業保健会一番町健診クリニック	一番町4-9-18TICビル4F・5F [アクセス] 地下鉄南北線「勾当台公園駅」より徒歩1分	022-217-6678	09:00~11:00 月火水木金土日祝 13:00~16:00 月火水木金土日祝	P H 女性 外部 子連	○	○	○	○	○	○	○
1938	公益財団法人 宮城県対がん協会	上杉5-7-30 [アクセス] 地下鉄南北線「北四番丁駅」より徒歩15分	022-263-1535	09:00~12:00 月火水木金土日祝 13:00~17:00 月火水木金土日祝	P H 女性 外部 子連	×	○	○	○	○	○	○
5297	独立行政法人地域医療機能推進機構仙台病院	堤町3-16-1 [アクセス] 仙台市営バス「JCHO仙台病院前停留所」よりすぐ	022-275-3528	13:00~17:00 月火水木金土日祝	P H 女性 外部 子連	○	○	○	○	○	○	○
0128	公益社団法人宮城県医師会宮城県医師会健康センター	安養寺3-7-5 [アクセス] JR東北線「東仙台駅」より徒歩20分	022-256-8601	09:30~16:30 月火水木金土日祝	P H 女性 外部 子連	×	○	○	○	○	×	○
1949	社会医療法人康陽会中嶋病院	大槻15-27 [アクセス] 仙台市営バス「大槻仙台市ガス局前停留所」より徒歩1分	022-292-2234	09:00~12:00 月火水木金土日祝 14:00~17:00 月火水木金土日祝	P H 女性 外部 子連	○	○	○	×	×	×	×
6390	仙台産業医科診療所	六丁の目西町1-43仙台印刷工業団地協同組合会館 [アクセス] 地下鉄東西線「六丁の目駅」より徒歩4分	022-288-7701	08:30~16:30 月火水木金土日祝	P H 女性 外部 子連	○	○	○	×	×	×	○
7183	みやぎ健診プラザ	卸町1-6-9 [アクセス] 地下鉄東西線「卸町駅」より徒歩7分	022-231-3655	08:00~16:00 月火水木金土日祝	P H 女性 外部 子連	○	○	○	○	○	○	○
1944	JCHO仙台南病院	中田町字前沖143 [アクセス] JR東北線「南仙台駅」より徒歩5分	022-306-1721	13:00~16:00 月火水木金土日祝	P H 女性 外部 子連	○	×	×	×	×	×	×
6368	公益財団法人宮城厚生協会長町病院	長町3-7-26 [アクセス] 地下鉄線「長町駅」より徒歩2分	022-746-5161	11:00~15:00 月火水木金土日祝	P H 女性 外部 子連	○	○	○	×	×	×	○
1722	一般財団法人宮城成人病予防協会附属仙台循環器病センター	泉中央1-6-12 [アクセス] 仙台市営地下鉄南北線「泉中央駅」より徒歩1分	022-375-7113	09:00~17:00 月火水木金土日祝	P H 女性 外部 子連	○	○	○	○	○	○	○
2623	医療法人徳洲会 仙台徳洲会病院	七北田字篤籠沢15 [アクセス] 地下鉄南北線「泉中央駅」より徒歩10分	022-218-0510	13:00~16:30 月火水木金土日祝	P H 女性 外部 子連	○	○	×	○	※	※	×
6338	公益財団法人宮城厚生協会 泉病院	長命ヶ丘2-1-1 [アクセス] 宮城交通バス「長命ヶ丘一丁目東停留所」より徒歩2分	022-378-5361	14:00~16:30 月火水木金土日祝	P H 女性 外部 子連	○	○	○	×	×	×	×
0131	医療法人社団仁明会 齋藤病院	山下町1-7-24 [アクセス] JR仙石線「陸前山下駅」より徒歩10分	0225-96-3251	09:00~17:00 月火水木金土日祝 09:00~12:00 月火水木金土日祝	P H 女性 外部 子連	○	○	○	×	×	×	○
7936	医療法人啓仁会石巻ロイヤル病院	広瀬字焼巻2 [アクセス] 三陸道「矢本IC」より車10分	0225-73-5888	09:30~16:30 月火水木金土日祝	P H 女性 外部 子連	×	○	○	○	○	○	○
1951	医療法人社団赤石会 赤石病院	花立町22-42 [アクセス] JR仙石線「下馬駅」下車	022-367-7477	09:00~17:00 月火水木金土日祝	P H 女性 外部 子連	○	○	○	×	○	○	○
6730	医療法人社団洞口会名取中央クリニック	増田字柳田8 [アクセス] JR東北線「名取駅」より徒歩10分	022-383-5252	09:00~17:30 月火水木金土日祝 09:00~12:00 月火水木金土日祝	P H 女性 外部 子連	○	○	○	×	×	×	×
1946	医療法人金上仁友会 金上病院	角田字田町123 [アクセス] 阿武隈急行「角田駅」より徒歩5分	0224-63-1032	13:30~17:00 月火水木金土日祝 08:30~12:30 月火水木金土日祝	P H 女性 外部 子連	○	○	○	×	×	×	×
5305	社会医療法人将道会総合南東北病院	里の杜1-2-5 [アクセス] JR東北本線「岩沼駅」より徒歩20分	0223-23-3775	09:00~17:00 月火水木金土日祝	P H 女性 外部 子連	○	○	○	○	○	×	○
6348	かしわや内科クリニック	小松字若葉7-10 [アクセス] 三陸道「矢本IC」より車3分	0225-83-2003	08:30~17:30 月火水木金土日祝 08:30~11:30 月火水木金土日祝	P H 女性 外部 子連	○	×	×	×	×	×	×
0135	公益財団法人 宮城厚生協会 古川民主病院	古川駅東2-11-14 [アクセス] 東北新幹線「古川駅」より徒歩15分	0229-23-0163	09:00~11:30 月火水木金土日祝 13:00~16:00 月火水木金土日祝	P H 女性 外部 子連	○	○	○	×	×	×	○
0125	医療法人盟協会富谷中央病院	上桜木2-1-6 [アクセス] 地下鉄南北線「泉中央駅」よりバス15分	022-779-1470	08:30~17:00 月火水木金土日祝 08:30~12:00 月火水木金土日祝	P H 女性 外部 子連	○	○	○	×	×	×	○

・記載内容は2018年2月時点の情報となります。今後、健診機関により掲載されている内容が変更となる場合があります。
 ・最新の健診機関情報はパソコン・スマートフォン(URL: <https://www.kenpos.jp/>)でご確認いただけます。
 ・受診可否やその他受診に関する内容でご不明な点はご予約の際に直接健診機関へお問合せください。

◆健診機関リスト

P…駐車場あり
HP…ホームページあり
女性…女性対応可能な検査あり

外部…一部検査を外部施設で実施
子連…子供連れ可能

○…実施可能な項目
×…実施不可な項目
※…実施可能な項目(条件付)

子宮細胞診
 ○…医師採取
 ○…自己採取

※受診する健診コースにより、追加可能検査(オプション検査)で「○」と表示されていても受診出来ない場合があります。

※予約の際は必ず「代行機関は(株)イーウェルです」とお伝えください。

※健診機関へご予約後、(株)イーウェルへ受診券発行依頼を行ってください。



健診コース		追加可能検査(オプション検査)				
特定健診	一般A1	一般A2	子宮細胞診	マンモ	乳房エコー	胃部X線

宮城県

1940	宮城利府済済会病院 宮城郡利府町 [住所] 森郷字新太子堂51 [アクセス] 仙台東部道「利府中IC」より車5分	TEL 022-767-2151 09:00~16:00 月火水木金土日祝	P HP 女性 外部 子連	○ ○ ○ ○ × ○ × ○
7408	公益社団法人地域医療振興協会 公立黒川病院 黒川郡大和町 [住所] 吉岡字西松木60 [アクセス] 東北自動車道「大和IC」より車5分	TEL 022-344-1875 13:00~17:00 月火水木金土日祝 08:30~12:30 月火水木金土日祝	P HP 女性 外部 子連	○ ○ ○ ○ ○ ○ ○ ○

秋田県

0137	社会医療法人明和会 中通健康クリニック 秋田市 [住所] 南通みその町4-17 [アクセス] JR奥羽線「秋田駅」より徒歩15分	TEL 018-831-6119 09:00~13:00 月火水木金土日祝 15:00~16:30 月火水木金土日祝	P HP 女性 外部 子連	○ ○ ○ ○ ○ × ○ ○
0141	公益財団法人秋田県総合保健事業団中央健診センター 秋田市 [住所] 川尻町字大川反233-186内 [アクセス] 秋田中央交通バス「船木鉄工所前停留所」より徒歩3分	TEL 018-823-1520 08:30~17:00 月火水木金土日祝	P HP 女性 外部 子連	○ ○ ○ ○ ○ ○ ○ ○
0144	医療法人運国会 土崎病院 秋田市 [住所] 土崎港中央4-4-26 [アクセス] JR奥羽線「土崎駅」より徒歩7分	TEL 018-845-4121 09:00~17:00 月火水木金土日祝	P HP 女性 外部 子連	○ ○ ○ ○ × × × ○
8033	医療法人栄山会山王胃腸科 秋田市 [住所] 山王2-1-49 [アクセス] 山王大通り「山王十字路」より車1分	TEL 018-862-5211 08:30~17:30 月火水木金土日祝 08:30~12:30 月火水木金土日祝	P HP 女性 外部 子連	○ ○ ○ ○ ○ × ○ ×
0150	能代厚生医療センター 能代市 [住所] 落合字上前田地内 [アクセス] JR五能線「能代駅」より秋北バス「病院前停留所」すぐ	TEL 0185-52-3111 10:00~16:30 月火水木金土日祝	P HP 女性 外部 子連	○ ○ ○ ○ ○ × ○ ○
5311	永沢医療 能代市 [住所] 島町13-17 [アクセス] JR五能線「能代駅」より徒歩4分	TEL 0185-52-4274 09:00~18:00 月火水木金土日祝	P HP 女性 外部 子連	○ ○ ○ ○ × × × ×
3327	JA秋田厚生連 平鹿総合病院 横手市 [住所] 前郷字八ッ口3-1 [アクセス] JR奥羽線「横手駅」より車5分	TEL 0182-33-0630 10:00~16:00 月火水木金土日祝	P HP 女性 外部 子連	○ ○ ○ ○ ○ × ○ ○

山形県

0158	公立学校共済組合 東北中央病院 山形市 [住所] 和合町3-2-5 [アクセス] JR奥羽線「山形駅」よりバス20分	TEL 023-623-5186 14:00~17:00 月火水木金土日祝	P HP 女性 外部 子連	○ ○ ○ ○ ○ × ○ ○
0161	公益財団法人やまがた健康推進機構 山形検診センター 山形市 [住所] 蔵王成沢字向久保田2220 [アクセス] JR奥羽線「蔵王駅」より徒歩15分	TEL 023-688-6511 08:30~12:00 月火水木金土日祝 13:00~17:00 月火水木金土日祝	P HP 女性 外部 子連	○ ○ ○ ○ ○ × ○ ○
1955	山形市医師会健診センター 山形市 [住所] 深町1-7-57 [アクセス] JR奥羽線「山形駅」下車	TEL 023-645-7222 08:30~17:00 月火水木金土日祝 08:30~12:00 月火水木金土日祝	P HP 女性 外部 子連	○ ○ ○ ○ ○ × ○ ○
5319	医療法人徳洲会 山形徳洲会病院 山形市 [住所] 清住町2-3-51 [アクセス] JR奥羽線「山形駅」より車5分	TEL 023-647-3418 10:00~16:00 月火水木金土日祝	P HP 女性 外部 子連	○ ○ ○ ○ ○ ○ ○ ○
5320	一般財団法人全日本労働福祉協会東北支部山形健診センター 山形市 [住所] 西崎49-6 [アクセス] 東北中央道「山形中央IC」より車3分	TEL 023-673-0707 09:00~16:00 月火水木金土日祝	P HP 女性 外部 子連	○ ○ ○ ○ ○ ○ ○ ○
6227	一般財団法人日本健康管理協会山形健康管理センター 山形市 [住所] 松町4-8-30 [アクセス] 東北中央道「山形中央IC」より車10分	TEL 023-664-0351 08:00~12:00 月火水木金土日祝 13:00~16:30 月火水木金土日祝	P HP 女性 外部 子連	○ ○ ○ ○ ○ ○ ○ ○
1958	一般財団法人 三友堂病院 米沢市 [住所] 中央6-1-219 [アクセス] JR奥羽線「米沢駅」より車10分	TEL 0238-24-3710 10:00~15:00 月火水木金土日祝	P HP 女性 外部 子連	○ ○ ○ ○ ○ × ○ ○
2625	医療法人舟山病院 米沢市 [住所] 駅前2-4-8 [アクセス] JR「米沢駅」より徒歩5分	TEL 0238-23-4435 13:30~16:00 月火水木金土日祝	P HP 女性 外部 子連	○ ○ ○ ○ ○ ○ ○ ○
5322	公益財団法人やまがた健康推進機構 米沢検診センター 米沢市 [住所] 西大通1-5-66 [アクセス] 猪苗代片町通り「すこやかセンター」よりすぐ	TEL 0238-21-8811 08:30~12:00 月火水木金土日祝 13:00~17:00 月火水木金土日祝	P HP 女性 外部 子連	○ ○ ○ ○ ○ × ○ ○
0169	医療生活協同組合やまがた鶴岡協立病院 鶴岡市 [住所] 文圃町9-34 [アクセス] 鶴岡バス「協立病院停留所」よりすぐ	TEL 0235-23-6060 09:00~17:30 月火水木金土日祝	P HP 女性 外部 子連	○ ○ ○ ○ ○ × ○ ○
1962	一般社団法人鶴岡地区医師会 荘内地区健康管理センター 鶴岡市 [住所] 馬場町1-45 [アクセス] 山形自動車道「鶴岡IC」より車10分	TEL 0235-22-6445 08:30~17:30 月火水木金土日祝 08:30~12:30 月火水木金土日祝	P HP 女性 外部 子連	○ ○ ○ ○ ○ × ○ ○
6871	公益財団法人やまがた健康推進機構 庄内検診センター 酒田市 [住所] 東町1-23-1 [アクセス] 山形道「酒田IC」より車10分	TEL 0234-26-1882 08:30~12:00 月火水木金土日祝 13:00~17:00 月火水木金土日祝	P HP 女性 外部 子連	○ ○ ○ ○ ○ × ○ ○
6386	公益財団法人やまがた健康推進機構 最上検診センター 新庄市 [住所] 大手町2-49 [アクセス] JR奥羽本線「新庄駅」より徒歩15分	TEL 0233-23-3411 08:30~12:00 月火水木金土日祝 13:00~17:00 月火水木金土日祝	P HP 女性 外部 子連	○ ○ ○ ○ ○ × ○ ○
1960	医療法人篠田好生会 天童温泉篠田病院 天童市 [住所] 鎌田1-7-1 [アクセス] JR奥羽本線「天童駅」よりバス10分	TEL 0233-653-5711 09:00~12:00 月火水木金土日祝 14:00~16:30 月火水木金土日祝	P HP 女性 外部 子連	○ ○ ○ ○ ○ × ○ ○

- ・記載内容は2018年2月時点の情報となります。今後、健診機関により掲載されている内容が変更となる場合があります。
- ・最新の健診機関情報はパソコン・スマートフォン(URL: <https://www.kenpos.jp/>)でご確認いただけます。
- ・受診可否やその他受診に関する内容でご不明な点はご予約の際に直接健診機関へお問合せください。

◆健診機関リスト

P…駐車場あり
HP…ホームページあり
文…女性対応可能な検査あり

外…一部検査を外部施設で実施
子…子供連れ可能

○…実施可能な項目
×…実施不可な項目
※…実施可能な項目(条件付)

子宮細胞診
 ○…医師採取
 ○…自己採取

※受診する健診コースにより、追加可能検査(オプション検査)で「○」と表示されていても受診出来ない場合があります。
 ※予約の際は必ず「代行機関は(株)イーウェルです」とお伝えください。
 ※健診機関へご予約後、(株)イーウェルへ受診券発行依頼を行ってください。



健診コース		追加可能検査(オプション検査)				
特定健診	一般A1	一般A2	子宮細胞診	マンモ	乳房エコー	胃部X線

山形県

6393	医療法人さとう医院 天童市 駅西2-5-20 [アクセス] JR奥羽線「天童駅」より車2分	TEL 023-653-1433 09:00~17:45 月火水木金土日祝 09:00~12:00 月火水木金土日祝	P H P 女性 外部 子連	○ × ○ × × × ×
6445	公益財団法人やまがた健康推進機構 南陽検診センター 南陽市 三間通466-5 [アクセス] 国道113号線「南陽市役所」より車2分	TEL 0238-43-6303 08:30~12:00 月火水木金土日祝 13:00~17:00 月火水木金土日祝	P H P 女性 外部 子連	○ ○ ○ ○ 医 ○ × ○

福島県

0176	医療法人社団敬愛会福島西部病院健診センター 福島市 東中央3-15 [アクセス] 福島交通バス「野田中央公園停留所」よりすぐ	TEL 024-533-2122 09:00~16:30 月火水木金土日祝 09:00~11:30 月火水木金土日祝	P H P 女性 外部 子連	○ ○ × ○ 医 ○ ○ ○
0177	福島医療生協 わたり病院健診センター 福島市 渡利字中江町34 [アクセス] 福島交通「わたり病院前停留所」よりすぐ	TEL 024-522-3446 09:00~17:00 月火水木金土日祝 09:00~12:30 月火水木金土日祝	P H P 女性 外部 子連	○ ○ ○ ○ 医 ○ ○ ○
0178	福島県保健衛生協会 福島市 方木田字水戸内19-6 [アクセス] 市バス「福島ふそく前停留所」より徒歩3分	TEL 024-546-0394 09:00~17:00 月火水木金土日祝	P H P 女性 外部 子連	○ ○ ○ ○ 医 ○ ○ ○
1914	公益財団法人福島県労働保健センター 福島市 沖高字北貴船1-2 [アクセス] 福島北幹線道路「福島県警福島北警察署」より車3分	TEL 024-554-1125 08:30~11:30 月火水木金土日祝 13:30~17:00 月火水木金土日祝	P H P 女性 外部 子連	○ ○ ○ ○ 医 ○ ○ ○
1917	一般財団法人脳神経疾患研究所附属 南東北福島病院 福島市 荒井北3-1-13 [アクセス] JR東北線「福島駅」より車15分	TEL 024-593-6257 08:30~16:30 月火水木金土日祝	P H P 女性 外部 子連	○ ○ ○ × × × ×
5325	クリニック21 福島市 栄町6-6ユニックスビル2F [アクセス] JR東北線「福島駅」より徒歩2分	TEL 024-521-5581 09:00~13:00 月火水木金土日祝 15:00~18:00 月火水木金土日祝	P H P 女性 外部 子連	○ ○ ○ × × × ○
6947	医療法人創仁会東日本診療所 福島市 成川字台28-1 [アクセス] 土湯温泉行バス「地蔵前停留所」より徒歩10分	TEL 024-545-5801 08:30~17:00 月火水木金土日祝 08:30~12:00 月火水木金土日祝	P H P 女性 外部 子連	○ ○ ○ ○ 医 × ○ ○
0189	穴澤病院 会津若松市 宮町1-1 [アクセス] 会津バス「神明通停留所」より徒歩5分	TEL 0242-22-4024 08:30~16:30 月火水木金土日祝	P H P 女性 外部 子連	○ ○ ○ × × × ○
5326	一般財団法人温知会会津中央病院 会津若松市 鏡賀町1-1会津中央病院 [アクセス] JR磐越西線「会津若松駅」より車10分	TEL 0242-25-2082 09:00~16:00 月火水木金土日祝	P H P 女性 外部 子連	× ○ ○ × × × ○
0182	一般財団法人慈山会医学研究所附属坪井病院 郡山市 安積町長久保1-10-13 [アクセス] JR東北線「安積永盛駅」より徒歩20分	TEL 024-946-0808 09:00~16:00 月火水木金土日祝	P H P 女性 外部 子連	○ ○ ○ ○ 医 ○ ○ ○
1809	公益財団法人湯浅報恩会 寿泉堂クリニック 郡山市 駅前1-5-7 [アクセス] JR東北線「郡山駅」より徒歩3分	TEL 024-939-4616 08:30~17:00 月火水木金土日祝 08:30~12:45 月火水木金土日祝	P H P 女性 外部 子連	○ ○ ○ ○ 医 ○ ○ ○
1923	公益財団法人星総合病院 郡山市 向河原町159-1 [アクセス] 福島交通バス「星総合病院停留所」よりすぐ	TEL 024-983-5516 13:00~17:00 月火水木金土日祝	P H P 女性 外部 子連	○ ○ ○ ○ 医 ○ × ○
5327	明信会 今泉西病院 郡山市 朝日2-18-8 [アクセス] JR東北線「郡山駅」より車10分	TEL 024-934-1515 10:30~12:00 月火水木金土日祝 13:30~17:00 月火水木金土日祝	P H P 女性 外部 子連	○ ○ ○ ○ 医 ○ × ○
6785	郡山医療生活協同組合 桑野協立病院 郡山市 島2-9-18 [アクセス] バス「郡山女子大前停留所」より徒歩10分	TEL 024-923-6177 08:30~17:00 月火水木金土日祝	P H P 女性 外部 子連	○ ○ ○ ○ 医 ○ × ○
0193	医療法人郡山病院いわき健康管理センター いわき市 中央台飯野4-9-2 [アクセス] 新常磐交通バス「いわき明星大学正門前停留所」より徒歩2分	TEL 0246-28-9388 10:00~15:00 月火水木金土日祝	P H P 女性 外部 子連	○ ○ ○ ○ 医 ○ × ○
2815	社団医療法人呉羽会呉羽総合病院 いわき市 錦町落合1-1 [アクセス] 常磐道「勿来IC」より車10分	TEL 0246-62-3075 09:00~17:00 月火水木金土日祝	P H P 女性 外部 子連	○ ○ ○ ○ 医 ○ × ○
5332	恒温会 いわき草木台総合クリニック いわき市 草木台5-1-5 [アクセス] JR常磐線「湯本駅」より車10分	TEL 0246-28-1145 08:30~18:00 月火水木金土日祝	P H P 女性 外部 子連	○ ○ ○ ○ 医 ○ × ○
5333	医療法人翔洋会 磐城中央クリニック健診センター いわき市 小浜高岡字富士前50 [アクセス] JR常磐線「泉駅」よりバス10分	TEL 0246-54-2611 09:00~12:00 月火水木金土日祝	P H P 女性 外部 子連	○ ○ ○ ○ 医 ○ × ○
6401	公益財団法人ときわ会 常磐病院 いわき市 常磐上湯長谷町上ノ台57 [アクセス] JR湯本駅より車10分	TEL 0246-43-7309 08:30~16:30 月火水木金土日祝	P H P 女性 外部 子連	○ ○ ○ ○ 医 ○ × ○
6885	敦記念 田口医院 白河市 郭内11 [アクセス] JR東北線「白河駅」より徒歩5分	TEL 0248-24-1111 09:00~18:00 月火水木金土日祝	P H P 女性 外部 子連	○ ○ ○ × × × ×
5336	医療法人啓正会 国分内科クリニック 須賀川市 中宿445 [アクセス] JR東北線「須賀川駅」より徒歩7分	TEL 0248-73-1155 08:30~12:00 月火水木金土日祝 14:30~18:00 月火水木金土日祝	P H P 女性 外部 子連	○ ○ ○ × × × ×
6529	医療法人辰星会 枅病院 二本松市 本町1-103 [アクセス] JR東北線「二本松駅」より徒歩8分	TEL 0243-22-2828 08:30~17:30 月火水木金土日祝	P H P 女性 外部 子連	○ ○ ○ ○ 医 ○ × ○

・記載内容は2018年2月時点の情報となります。今後、健診機関により掲載されている内容が変更となる場合があります。
 ・最新の健診機関情報はパソコン・スマートフォン(URL: <https://www.kenpos.jp/>)でご確認いただけます。
 ・受診可否やその他受診に関する内容でご不明な点はご予約の際に直接健診機関へお問合せください。

◆健診機関リスト

マークの見方
 P…駐車場あり
 H…ホームページあり
 女性…女性対応可能な検査あり

外部…一部検査を外部施設で実施
 子連…子供連れ可能

○…実施可能な項目
 ×…実施不可な項目
 ※…実施可能な項目(条件付)

子宮細胞診
 ○…医師採取
 ○…自己採取

※受診する健診コースにより、追加可能検査(オプション検査)で「○」と表示されていても受診出来ない場合があります。

※予約の際は必ず「代行機関は(株)イーウェルです」とお伝えください。

※健診機関へご予約後、(株)イーウェルへ受診券発行依頼を行ってください。



健診コース		追加可能検査(オプション検査)					
特定健診	一般A1	一般A2	子宮細胞診	マンモ	乳房エコー	胃部X線	

福島県

1929	公立藤田総合病院 伊達郡国見町 【住所】大字塚野目字三本木14 【アクセス】JR東北線「藤田駅」より徒歩12分	TEL 024-585-2121 13:30~16:00 月火水木金土日祝	P H 女性 外部 子連	○	○	○	○	○	○	○
1928	公益財団法人 会田病院 西白河郡矢吹町 【住所】本町216 【アクセス】JR東北線「矢吹駅」より徒歩5分	TEL 0248-42-3592 13:30~17:00 月火水木金土日祝 08:30~12:00 月火水木金土日祝	P H 女性 外部 子連	○	○	○	○	○	○	○

茨城県

0227	医療法人社団啓和会 東関東クリニック 水戸市 【住所】白梅3-4-8 【アクセス】JR常磐線「水戸駅」より徒歩15分	TEL 029-221-1200 08:00~12:00 月火水木金土日祝 13:00~16:30 月火水木金土日祝	P H 女性 外部 子連	×	○	○	○	○	×	○	○
5337	茨城保健生活協同組合 城南病院 水戸市 【住所】城南3-15-17 【アクセス】JR常磐線「水戸駅」より徒歩15分	TEL 029-226-3080 10:00~17:00 月火水木金土日祝 10:00~12:30 月火水木金土日祝	P H 女性 外部 子連	○	○	○	×	×	×	○	○
5339	医療法人社団啓和会 いばらき健康管理センター 水戸市 【住所】見川町丹下ノ牧2131-143 【アクセス】常磐道「水戸IC」より車12分	TEL 029-243-6220 08:00~12:00 月火水木金土日祝 13:00~16:30 月火水木金土日祝	P H 女性 外部 子連	×	○	○	○	○	○	○	○
5340	医療法人社団 順篤会 水戸うちきはら内科クリニック 水戸市 【住所】内原2丁目1番地イオンモール水戸内原1F 【アクセス】JR常磐線「内原駅」より徒歩10分	TEL 029-259-1710 10:00~12:30 月火水木金土日祝 15:00~18:30 月火水木金土日祝	P H 女性 外部 子連	○	○	○	×	×	×	×	×
6129	医療法人社団協栄会 大久保病院 水戸市 【住所】石川4-4040-32 【アクセス】茨城交通バス「石川2丁目停留所」より徒歩5分	TEL 029-254-4555 09:00~17:00 月火水木金土日祝 09:00~12:00 月火水木金土日祝	P H 女性 外部 子連	○	○	○	×	×	×	○	○
7671	医療法人社団道心会いちよう坂クリニック 水戸市 【住所】三の丸1-4-73水戸三井ビルディング1F 【アクセス】JR常磐線「水戸駅」より徒歩3分	TEL 029-306-7251 09:00~12:00 月火水木金土日祝 15:00~17:00 月火水木金土日祝	P H 女性 外部 子連	○	○	○	×	×	○	○	○
8280	医療法人財団古宿会水戸中央病院健診センター百合が丘 水戸市 【住所】六反田町1136-1 【アクセス】JR常磐線「水戸駅」よりバス15分	TEL 029-309-8521 11:00~16:00 月火水木金土日祝	P H 女性 外部 子連	○	○	○	○	○	○	○	○
1835	公益財団法人日立メディカルセンター 日立市 【住所】幸町1-17-1 【アクセス】JR常磐線「日立駅」より徒歩3分	TEL 0294-33-5911 08:30~12:00 月火水木金土日祝 13:00~17:00 月火水木金土日祝	P H 女性 外部 子連	×	○	○	○	○	○	○	○
1971	社会医療法人愛宣会 ひたち医療センター 日立市 【住所】結川町2-8-16 【アクセス】日立電鉄バス「諏訪表原停留所」より徒歩2分	TEL 0294-36-2551 08:30~17:00 月火水木金土日祝 08:30~12:00 月火水木金土日祝	P H 女性 外部 子連	○	○	○	×	×	×	○	○
6116	医療法人社団日鉦記念病院 日立市 【住所】神峰町2-12-8 【アクセス】常磐自動車道「日立中央IC」より車5分	TEL 0294-24-1212 08:30~16:30 月火水木金土日祝	P H 女性 外部 子連	○	○	○	○	○	×	○	○
6266	医療法人群羊会 久慈茅根病院 日立市 【住所】久慈町4-16-10 【アクセス】JR大懸駅よりDR/バス利用「日立南部図書館前停留所」下車徒歩10分	TEL 0294-52-2119 09:00~16:30 月火水木金土日祝	P H 女性 外部 子連	○	○	○	×	×	×	○	○
0203	田谷医院 土浦市 【住所】生田町3-27 【アクセス】JR常磐線「土浦駅」よりバス20分	TEL 029-823-2636 09:00~17:00 月火水木金土日祝 09:00~11:30 月火水木金土日祝	P H 女性 外部 子連	○	○	○	○	○	×	○	○
0204	総合病院土浦協同病院予防医療センター 土浦市 【住所】おおつ野4-1-1 【アクセス】常磐自動車道「土浦北IC」より車15分	TEL 029-846-3731 08:30~17:00 月火水木金土日祝	P H 女性 外部 子連	○	×	○	○	○	×	○	○
2635	医療法人社団青洲会 神立病院健診センター 土浦市 【住所】神立中央5-11-2-B 【アクセス】JR常磐線「神立駅」より徒歩20分	TEL 029-896-6123 09:00~18:00 月火水木金土日祝 09:00~12:00 月火水木金土日祝	P H 女性 外部 子連	○	○	○	○	○	○	○	○
6360	医療法人財団 県南病院 土浦市 【住所】中1087 【アクセス】国道6号線「原の前交差点」よりすぐ	TEL 029-841-1148 09:00~17:00 月火水木金土日祝	P H 女性 外部 子連	○	×	×	×	×	×	×	×
6953	野上病院 土浦市 【住所】東崎町6-8 【アクセス】JR常磐線「土浦駅」より徒歩7分	TEL 029-822-0145 09:00~17:00 月火水木金土日祝	P H 女性 外部 子連	○	×	×	×	×	×	×	×
1826	医療法人茨城愛心会 古河病院 古河市 【住所】鴻巣1555 【アクセス】JR東北線「古河駅」より車5分	TEL 0280-47-1010 11:00~16:30 月火水木金土日祝 10:00~12:00 月火水木金土日祝	P H 女性 外部 子連	○	○	○	○	○	○	○	○
1653	同樹会結城病院 結城市 【住所】結城9629-1 【アクセス】国道新4号線・国道50号線「バイパス交差点」より水戸方面車2分	TEL 0296-33-4172 12:00~17:00 月火水木金土日祝	P H 女性 外部 子連	○	○	○	○	○	○	○	○
2735	城西総合健診センター 結城市 【住所】大字結城10745-24 【アクセス】JR東北線「小山駅」より車15分	TEL 0296-33-0115 10:00~17:00 月火水木金土日祝 10:00~12:00 月火水木金土日祝	P H 女性 外部 子連	○	○	○	○	○	○	○	○
0211	医療法人竜仁会 牛尾病院 龍ヶ崎市 【住所】副楽町1-15-1 【アクセス】常磐線「佐貫駅」より徒歩15分	TEL 0297-66-6111 09:00~17:00 月火水木金土日祝 09:00~12:00 月火水木金土日祝	P H 女性 外部 子連	○	○	○	×	○	○	○	○
5346	龍ヶ崎済生会総合健診センター 龍ヶ崎市 【住所】中里1-1 【アクセス】JR常磐線「佐貫駅」よりバス20分	TEL 0297-63-7178 09:00~15:00 月火水木金土日祝	P H 女性 外部 子連	○	○	○	○	○	○	○	○
0215	医療法人光潤会平間病院 下妻市 【住所】江2051 【アクセス】関東電鉄常総線「下妻駅」より車20分	TEL 0296-49-8010 14:00~17:30 月火水木金土日祝	P H 女性 外部 子連	×	○	○	×	○	×	○	○

福島県
茨城県

・記載内容は2018年2月時点の情報となります。今後、健診機関により掲載されている内容が変更となる場合があります。
 ・最新の健診機関情報はパソコン・スマートフォン(URL: <https://www.kenpos.jp/>)でご確認いただけます。
 ・受診可否やその他受診に関する内容でご不明な点はご予約の際に直接健診機関へお問合せください。

◆健診機関リスト

P…駐車場あり 外部…一部検査を外部施設で実施 ○…実施可能な項目 子宮細胞診
HP…ホームページあり 子連…子供連れ可能 ×…実施不可な項目 ○…医師採取
女性…女性対応可能な検査あり ※…実施可能な項目(条件付) ○…自己採取

※受診する健診コースにより、追加可能検査(オプション検査)で「○」と表示されていても受診出来ない場合があります。
 ※予約の際は必ず「代行機関は(株)イーウェルです」とお伝えください。
 ※健診機関へご予約後、(株)イーウェルへ受診券発行依頼を行ってください。



茨城県

No.	名称	TEL	P	HP	女性	外部	子連	健診コース		追加可能検査(オプション)				
								特定健診	一般A1	一般A2	子宮細胞診	マンモ	乳房エコー	胃部X線
0213	公益社団法人 取手市医師会 取手北相馬保健医療センター-医師会病院 [住所]野々井1926 [アクセス]関東鉄道常総線「稲戸井駅」下車	TEL 0297-71-9500 08:30~17:00 月火水木金土日祝 08:30~12:30 月火水木金土日祝	○	○	○	○	○	×	○	○	○	○	○	×
2634	JAとりで総合医療センター [住所]本郷2-1-1 [アクセス]JR常磐線「取手駅」よりバス6分	TEL 0297-74-0622 10:00~16:00 月火水木金土日祝	○	○	○	○	○	×	○	×	○	※	○	○
5349	医療法人社団宗仁会病院 [住所]岡1493 [アクセス]関鉄バス「岡南停留所」より徒歩1分	TEL 0297-85-8341 08:30~12:00 月火水木金土日祝 13:00~16:30 月火水木金土日祝	○	○	○	○	○	○	○	○	×	×	×	○
0207	医療法人社団常仁会 牛久愛和総合病院 [住所]猪子町896 [アクセス]JR常磐線「牛久駅」より送迎バスあり	TEL 029-873-4334 09:00~16:00 月火水木金土日祝	○	○	○	○	○	○	○	○	○	○	○	○
5350	社会医療法人若竹会 セントラル総合クリニック [住所]上柏田4-58-1 [アクセス]JR常磐線「牛久駅」より送迎バスあり	TEL 029-874-7985 09:00~17:00 月火水木金土日祝 09:00~12:00 月火水木金土日祝	○	○	○	○	○	○	○	○	○	○	○	○
0216	公益財団法人筑波メディカルセンター つくば総合健診センター [住所]天久保1-2 [アクセス]つくばエクスプレス線「つくば」よりバス10分	TEL 029-856-3500 08:30~17:30 月火水木金土日祝	○	○	○	○	○	×	○	○	○	○	○	×
0217	医療法人社団桜水会筑波病院 [住所]大角豆1761 [アクセス]つくばエクスプレス線「つくば駅」より車10分	TEL 029-855-0061 11:00~17:30 月火水木金土日祝	○	○	○	○	○	○	○	○	○	○	○	○
1822	医療法人社団双愛会 つくば双愛病院 [住所]高崎1008 [アクセス]常磐線「谷田部IC」より車で15分	TEL 029-878-5007 10:00~17:00 月火水木金土日祝 10:00~12:00 月火水木金土日祝	○	○	○	○	○	○	○	○	○	○	○	○
2824	つくばシティア内科クリニック (付属)人間ドック・健診センター「MARS」 [住所]吾妻2-8-8つくばシティアビル4F [アクセス]つくばエクスプレス線「つくば駅」より徒歩1分	TEL 029-860-5700 09:30~12:00 月火水木金土日祝 14:00~17:00 月火水木金土日祝	○	○	○	○	○	○	○	○	×	×	×	○
5351	北友会 勝田病院 健康管理センター [住所]津田1895 [アクセス]JR常磐線「勝田駅」下車	TEL 029-276-2200 09:00~17:30 月火水木金土日祝 09:00~12:00 月火水木金土日祝	○	○	○	○	○	○	○	○	×	×	×	○
1833	医療法人社団善仁会 小山記念病院健康管理センター [住所]厨5-1-2 [アクセス]JR鹿島線「鹿島神宮駅」より徒歩10分	TEL 0299-85-1139 08:00~16:00 月火水木金土日祝 08:00~11:30 月火水木金土日祝	○	○	○	○	○	○	○	○	○	○	○	○
1823	医療法人慶友会 ひがしクリニック慶友 [住所]松並1630-1ひがしクリニック慶友3F [アクセス]常磐線「谷和原IC」より車10分	TEL 0297-21-9101 09:00~16:30 月火水木金土日祝	○	○	○	○	○	○	○	○	○	自	×	×
6609	医療法人慶友会 守谷慶友病院 [住所]立沢980-1 [アクセス]常磐自動車道「谷和原IC」より車10分	TEL 0297-21-9101 09:00~16:30 月火水木金土日祝	○	○	○	○	○	×	○	○	○	自	○	○
5352	志村大宮病院 [住所]上町313 [アクセス]JR水郡線「常陸大宮駅」より徒歩5分	TEL 0295-53-2170 09:00~18:00 月火水木金土日祝	○	○	○	○	○	×	×	×	×	×	×	×
1834	社会福祉法人恩賜財団済生会 神栖済生会病院 [住所]知手中央7-2-45 [アクセス]関東鉄道「神栖済生会病院前」よりすぐ	TEL 0299-97-2116 09:00~16:30 月火水木金土日祝 09:00~11:30 月火水木金土日祝	○	○	○	○	○	○	○	○	○	○	○	○
2830	社会福祉法人白十字会 白十字総合病院 [住所]箕2148 [アクセス]JR鹿島線「潮来駅」より車15分	TEL 0299-93-1779 09:00~16:00 月火水木金土日祝 09:00~11:30 月火水木金土日祝	○	○	○	○	○	○	○	○	○	○	○	○
6238	医療法人社団土合会 渡辺病院 [住所]土合本町2-9809-20 [アクセス]JR総武線「銚子駅」より車20分	TEL 0479-48-2121 09:00~17:00 月火水木金土日祝	○	○	○	○	○	○	○	○	○	自	×	○
8143	医療法人社団東仁会東部地区共同診療所 [住所]東和田7911 [アクセス]国道124号「東部コンビナーIC」よりすぐ	TEL 0299-96-3894 08:30~11:30 月火水木金土日祝 13:00~17:00 月火水木金土日祝	○	○	○	○	○	○	○	○	○	○	○	○
1832	医療法人渡辺会 大洗海岸病院 [住所]大貫町915 [アクセス]鹿島臨海鉄道大洗鹿島線「大洗駅」より車10分	TEL 029-267-2191 10:00~16:00 月火水木金土日祝	○	○	○	○	○	×	○	○	○	○	×	○
5354	医療法人社団仁誠会 阿見第一クリニック [住所]中郷2-30-6 [アクセス]JR常磐線「荒川沖駅」より車10分	TEL 029-887-3511 09:00~17:30 月火水木金土日祝 09:00~16:30 月火水木金土日祝	○	○	○	○	○	○	○	○	×	×	×	○
6225	医療法人印南クリニック [住所]荒川本郷1329-1 [アクセス]JR常磐線「荒川沖駅」より徒歩10分	TEL 029-834-2222 09:00~12:30 月火水木金土日祝	○	○	○	○	○	○	○	○	×	×	×	×
8716	茨城県厚生連茨城西南医療センター病院 [住所]2190 [アクセス]JR宇都宮線「古河駅」よりバス40分	TEL 0280-87-6635 09:00~16:30 月火水木金土日祝	○	○	○	○	○	×	○	×	×	×	×	○

栃木県

0239	医療法人関湊記念会 関湊記念会クリニック [住所]本町5-12東武ホテルグランデ5F [アクセス]JR東北線「宇都宮駅」より徒歩7分	TEL 028-643-0990 09:00~18:00 月火水木金土日祝	○	○	○	○	○	○	○	○	○	○	○	○
0240	公益財団法人栃木県保健衛生事業団 [住所]駒生町3337-1とちぎ健康の森3F [アクセス]関東バス「健康の森停留所」よりすぐ	TEL 028-623-8383 09:00~17:00 月火水木金土日祝	○	○	○	○	○	○	○	○	○	○	○	○

・記載内容は2018年2月時点の情報となります。今後、健診機関により掲載されている内容が変更となる場合があります。
 ・最新の健診機関情報はパソコン・スマートフォン(URL:https://www.kenpos.jp/)でご確認いただけます。
 ・受診可否やその他受診に関する内容でご不明な点はご予約の際に直接健診機関へお問合せください。

◆健診機関リスト

P…駐車場あり 外部…一部検査を外部施設で実施 ○…実施可能な項目 子宮細胞診
HP…ホームページあり 子連…子供連れ可能 ×…実施不可な項目 ○…医師採取
女性…女性対応可能な検査あり ※…実施可能な項目(条件付) ○…自己採取

※受診する健診コースにより、追加可能検査(オプション検査)で「○」と表示されていても受診出来ない場合があります。
 ※予約の際は必ず「代行機関は(株)イーウェルです」とお伝えください。
 ※健診機関へご予約後、(株)イーウェルへ受診券発行依頼を行ってください。



栃木県

No.	名称	住所	TEL	時間	P	HP	女性	外部	子連	健診コース		追加可能検査(オプション)							
										特定健診	一般A1	一般A2	子宮細胞診	マンモ	乳房エコー	胃部X線	その他		
0242	独立行政法人地域医療機能推進機構うつのみや病院	宇都宮市 南高砂町11-17	TEL 028-688-5522	13:00~17:00 月火水木金土日祝	○	○	○	○	○	○	○	○	○	○	○	○	○	○	○
0244	宇都宮東病院 健診センター	宇都宮市 平出町368-8	TEL 028-683-5771	09:00~16:00 月 水 木 金 土 日 祝 09:00~12:00 月 火 水 木 金 土 日 祝	○	○	○	○	○	○	○	○	○	○	○	○	○	○	○
1642	社会医療法人中山会 宇都宮記念病院 総合健診センター	宇都宮市 大通01-3-16	TEL 028-625-7831	13:30~17:00 月 火 水 木 金 土 日 祝 09:30~12:00 月 火 水 木 金 土 日 祝	○	○	○	○	○	○	○	○	○	○	○	○	○	○	○
6455	医療法人宇都宮健康クリニック	宇都宮市 徳次郎町5-5	TEL 028-666-2201	08:30~18:00 月 火 水 木 金 土 日 祝	○	○	○	○	○	○	○	○	○	○	○	○	○	○	○
6754	医療法人富士見会ミヤ健康クリニック	宇都宮市 ゆいの杜3-2-23	TEL 028-667-8181	09:00~18:00 月 火 水 木 金 土 日 祝 09:00~15:30 月 火 水 木 金 土 日 祝	○	○	○	○	○	×	○	×	○	○	○	○	○	○	○
0261	一般社団法人足利市医師会メディカルセンター	足利市 大正町863-5	TEL 0284-41-3068	09:00~17:00 月 火 水 木 金 土 日 祝 09:00~15:00 月 火 水 木 金 土 日 祝	○	○	○	○	○	○	○	○	○	○	○	×	×	○	○
1847	一般財団法人とちぎメディカルセンター総合健診センター	栃木市 境町27-21	TEL 0282-22-0337	08:45~17:00 月 火 水 木 金 土 日 祝	○	○	○	○	○	○	○	○	○	○	○	○	○	○	○
0262	医療法人社団穂高会佐野中央病院	佐野市 北茂呂町10-7	TEL 0283-24-8333	09:00~12:00 月 火 水 木 金 土 日 祝 14:00~17:00 月 火 水 木 金 土 日 祝	○	○	○	○	○	○	○	○	×	×	×	×	○	○	○
6930	医療法人いぶき会 小倉医師会通りクリニック	佐野市 植上町1752-2	TEL 0283-27-2775	09:00~18:30 月 火 水 木 金 土 日 祝 09:00~12:00 月 火 水 木 金 土 日 祝	○	○	○	○	○	○	○	○	○	○	○	○	○	○	×
1839	上都賀厚生農業協同組合連合会 上都賀総合病院	鹿沼市 下田町1-1033	TEL 0289-64-2168	09:00~17:00 月 火 水 木 金 土 日 祝	○	○	○	○	○	○	○	○	○	○	○	※	※	○	○
0266	星野会 星野病院	小山市 粟宮1-7-8	TEL 0285-23-7227	14:00~17:00 月 火 水 木 金 土 日 祝 09:00~12:00 月 火 水 木 金 土 日 祝	○	○	○	○	○	○	○	○	○	○	○	○	○	○	○
1840	さくら会 さくらのクリニック	小山市 卒島244-1	TEL 0285-37-1221	09:00~17:30 月 火 水 木 金 土 日 祝	○	○	○	○	○	○	○	○	○	○	○	×	○	○	○
6166	医療法人光風会 光南健診クリニック	小山市 喜沢1475	TEL 0285-32-7132	10:00~17:00 月 火 水 木 金 土 日 祝	○	○	○	○	○	○	○	○	○	○	○	○	○	○	○
0249	医療法人福田会 福田記念病院健診部 鬼怒ヶ丘クリニック	真岡市 上大沼127-1	TEL 0285-84-7765	09:00~12:00 月 火 水 木 金 土 日 祝 14:00~17:00 月 火 水 木 金 土 日 祝	○	○	○	○	○	○	○	○	○	○	○	○	○	○	○
0259	亮仁会 那須中央病院総合健診センター	大田原市 下石上1453	TEL 0287-29-2525	08:30~17:00 月 火 水 木 金 土 日 祝 08:30~15:00 月 火 水 木 金 土 日 祝	○	○	○	○	○	○	○	○	○	○	○	○	○	○	○
1849	学校法人国際医療福祉大学国際医療福祉大学塩谷病院	矢板市 富田77	TEL 0287-44-1322	09:00~12:00 月 火 水 木 金 土 日 祝 13:00~17:00 月 火 水 木 金 土 日 祝	○	○	○	○	○	○	○	○	○	○	○	○	○	○	○
5363	国際医療福祉大学病院	那須塩原市 井口537-3	TEL 0287-38-2751	08:30~17:30 月 火 水 木 金 土 日 祝	○	○	○	○	○	○	○	○	○	○	○	○	○	○	○
6057	社会医療法人恵生会 黒須病院	さくら市 氏家2650	TEL 028-681-8811	09:00~12:30 月 火 水 木 金 土 日 祝 14:00~17:00 月 火 水 木 金 土 日 祝	○	○	○	○	○	○	○	○	○	○	○	○	○	○	○

群馬県

0279	医療法人社団生方会 生方医院	前橋市 表町2-27-22	TEL 027-224-2818	10:00~12:00 月 火 水 木 金 土 日 祝 14:00~17:00 月 火 水 木 金 土 日 祝	○	○	○	○	○	○	○	○	○	○	○	×	○	○	
0280	群馬中央医療生活協同組合 前橋協立病院	前橋市 朝倉町828-1	TEL 027-265-3511	13:30~16:30 月 火 水 木 金 土 日 祝	○	○	○	○	○	○	○	○	○	○	○	○	※	○	
0297	医療法人清樹会山王医院	前橋市 山王町2-20-16	TEL 027-266-5410	09:00~18:00 月 火 水 木 金 土 日 祝 09:00~12:30 月 火 水 木 金 土 日 祝	○	○	○	○	○	○	○	○	○	○	○	×	○	×	
2629	独立行政法人地域医療機能推進機構群馬中央病院	前橋市 紅雲町1-7-13	TEL 027-243-2212	08:30~11:30 月 火 水 木 金 土 日 祝 13:00~16:00 月 火 水 木 金 土 日 祝	○	○	○	○	○	○	○	○	○	○	○	○	×	×	
8324	医療法人愛弘会横田レディースクリニック	前橋市 下小出町1-16-5	TEL 027-289-6116	09:00~17:30 月 火 水 木 金 土 日 祝 09:00~12:30 月 火 水 木 金 土 日 祝	○	○	○	○	○	○	○	○	○	○	○	○	○	○	×
0270	医療法人社団日高会 日高病院	高崎市 中尾町886	TEL 027-362-1944	09:00~17:00 月 火 水 木 金 土 日 祝	○	○	○	○	○	○	○	○	○	○	○	○	○	○	

・記載内容は2018年2月時点の情報となります。今後、健診機関により掲載されている内容が変更となる場合があります。
 ・最新の健診機関情報はパソコン・スマートフォン(URL: <https://www.kenpos.jp/>)でご確認いただけます。
 ・受診可否やその他受診に関する内容でご不明な点はご予約の際に直接健診機関へお問合せください。

栃木県

群馬県

◆健診機関リスト

P…駐車場あり 外部…一部検査を外部施設で実施 ○…実施可能な項目 子宮細胞診
HP…ホームページあり 子連…子供連れ可能 ×…実施不可な項目 ○…医師採取
女性…女性対応可能な検査あり ※…実施可能な項目(条件付) ○…自己採取

※受診する健診コースにより、追加可能検査(オプション検査)で「○」と表示されていても受診出来ない場合があります。
 ※予約の際は必ず「代行機関は(株)イーウェルです」とお伝えください。
 ※健診機関へご予約後、(株)イーウェルへ受診券発行依頼を行ってください。



群馬県

No.	施設名	住所	TEL	P	HP	女性	外部	子連	健診コース			追加可能検査(オプション)					
									特定健診	一般A1	一般A2	子宮細胞診	マンモ	乳房エコー	胃部X線		
0273	医療法人社団美心会 黒沢病院附属ヘルスパーククリニック高崎健康管理センター	【住 所】矢中町188 【アクセス】JR高崎線「高崎駅」より車10分	TEL 027-353-2277 09:00~18:00 月火水木金土日祝	○	○	○	○	○	○	○	○	○	○	○	○	○	○
0274	医療法人社団慈瑩会いわたパディースクリニック	【住 所】矢中町841 【アクセス】JR高崎線「高崎駅」より車10分	TEL 027-347-4560 08:30~12:30 月火水木金土日祝 14:00~18:00 月火水木金土日祝	○	○	○	○	○	○	○	○	○	×	×	×	○	○
1853	医療法人 十薬会 上大類病院	【住 所】上大類町759 【アクセス】JR高崎線「高崎駅」より車10分	TEL 027-352-1019 09:00~12:00 月火水木金土日祝 15:00~17:00 月火水木金土日祝	○	○	○	○	○	○	○	○	○	×	×	○	○	○
1857	医療法人社団千栄会 昭和病院	【住 所】綿貫町1341 【アクセス】JR高崎線「高崎駅」よりバス20分	TEL 027-347-1171 13:00~17:30 月火水木金土日祝	○	○	○	○	○	○	○	○	○	○	○	○	○	○
1859	医療法人社団三愛会 三愛クリニック	【住 所】金古町1758 【アクセス】群馬バス「群馬温泉やすらぎの湯前停留所」より徒歩3分	TEL 027-373-3111 08:30~16:30 月火水木金土日祝	○	○	○	○	○	○	○	○	○	○	○	○	○	○
2630	医療法人真木会真木病院	【住 所】上並榎町187 【アクセス】JR高崎線「高崎駅」より群馬バス「上並榎停留所」徒歩10分	TEL 027-363-8558 09:00~16:30 月火水木金土日祝 09:00~11:30 月火水木金土日祝	○	○	○	○	○	○	○	○	○	○	○	○	○	○
5371	医療法人社団大原会大原病院	【住 所】飯玉町46 【アクセス】群馬中央バス「飯玉停留所」より徒歩2分	TEL 027-362-5800 09:00~19:00 月火水木金土日祝 09:00~12:30 月火水木金土日祝	○	○	○	○	○	○	○	○	○	×	×	○	○	○
6190	はるな生活協同組合高崎中央病院	【住 所】高関町498-1 【アクセス】JR高崎線「高崎駅」より車10分	TEL 027-323-2181 09:00~13:00 月火水木金土日祝 14:00~17:00 月火水木金土日祝	×	○	×	×	×	○	○	○	○	○	○	○	○	○
7121	医療法人慶心会ソフィアクリニック健診センター	【住 所】南大類町888-1 【アクセス】高崎線「高崎駅」より車5分	TEL 027-386-8787 09:00~18:00 月火水木金土日祝 09:00~12:00 月火水木金土日祝	○	○	○	○	○	○	○	○	○	○	○	○	○	○
1866	医療法人社団全仁会 高木病院	【住 所】相生町5-754 【アクセス】東武桐生線「相老駅」より徒歩10分	TEL 0277-53-7711 09:00~17:00 月火水木金土日祝	○	○	○	○	○	○	○	○	○	×	×	×	○	○
0282	一般社団法人 伊勢崎佐波医師会病院 成人病検診センター	【住 所】下榎木町502 【アクセス】東武伊勢崎線「新伊勢崎駅」より徒歩15分	TEL 0270-26-7878 08:30~17:00 月火水木金土日祝 08:30~12:00 月火水木金土日祝	○	○	○	○	○	○	○	○	○	○	○	○	○	○
1854	医療法人鶴谷会鶴谷病院健診センター	【住 所】境百々421 【アクセス】東武伊勢崎線「境町駅」より徒歩5分	TEL 0270-74-1800 09:00~17:00 月火水木金土日祝 09:00~12:00 月火水木金土日祝	○	×	×	×	×	○	○	○	○	×	×	×	○	○
1969	イムス太田中央総合病院	【住 所】東今泉町875-1 【アクセス】北関東自動車道「太田・桐生IC」より車5分	TEL 0276-37-2378 13:30~17:00 月火水木金土日祝	○	○	○	○	○	○	○	○	○	○	○	×	○	○
0295	利根中央病院	【住 所】沼須町910-1 【アクセス】JR上越線「沼田駅」よりバス25分	TEL 0278-22-4321 14:00~16:30 月火水木金土日祝	○	×	×	×	×	○	○	○	○	×	×	×	○	○
1868	社会医療法人輝城会沼田脳神経外科循環器科病院	【住 所】栄町8 【アクセス】関越自動車道「沼田IC」より車7分	TEL 0120-40-2288 08:00~17:00 月火水木金土日祝	○	○	○	○	○	○	○	○	○	○	○	○	○	○
0287	公立藤岡総合病院	【住 所】中栗須813-1 【アクセス】JR八高線「群馬藤岡駅」より車10分	TEL 0274-22-3311 09:00~17:00 月火水木金土日祝	○	×	×	×	×	○	○	○	○	×	×	×	○	○
1870	医療法人誠和会正田病院健康管理センター	【住 所】安中1-16-32 【アクセス】信越線「安中駅」より車10分	TEL 027-382-1123 09:00~11:30 月火水木金土日祝 14:00~17:30 月火水木金土日祝	○	○	○	○	○	○	○	○	○	○	○	×	○	○
5380	公益財団法人群馬慈恵会 松井田病院	【住 所】松井田町新堀1300-1 【アクセス】JR信越線「西松井田駅」より徒歩8分	TEL 027-393-1301 08:30~12:00 月火水木金土日祝 13:00~17:00 月火水木金土日祝	○	○	○	○	○	○	○	○	○	×	×	×	○	○
1872	医療法人社団三思会 東邦病院	【住 所】笠懸町阿左美1155 【アクセス】東武桐生線「阿左美駅」より徒歩5分	TEL 0277-76-6303 09:00~17:00 月火水木金土日祝	○	×	×	×	×	○	○	○	○	×	×	×	○	○
8043	医療法人日望会みどり病院	【住 所】笠懸町鹿2646-2 【アクセス】JR両毛線「岩宿駅」車5分	TEL 0277-76-1107 09:00~17:30 月火水木金土日祝 09:00~11:30 月火水木金土日祝	○	○	○	○	○	○	○	○	○	○	○	×	○	○
2742	医療法人長生病院	【住 所】大字長野原71 【アクセス】JRバス「長野原草津口駅停留所」より徒歩3分	TEL 0279-82-2188 09:00~17:00 月火水木金土日祝	○	○	○	○	○	○	○	○	○	○	×	×	×	○
0292	原町赤十字病院	【住 所】大字原町698 【アクセス】JR吾妻線「群馬原町駅」より徒歩3分	TEL 0279-68-0500 13:00~16:00 月火水木金土日祝	○	×	×	×	×	○	○	○	○	×	×	×	○	○
1856	医療法人樹心会 角田病院	【住 所】上新田675-4 健診センター 【アクセス】関越自動車道「高崎玉村スマートIC」より車2分	TEL 0270-50-3315 09:00~17:00 月火水木金土日祝	○	○	○	○	○	○	○	○	○	○	○	○	○	○

埼玉県

0303	三慶会 指扇療養病院	【住 所】宝来1348-1 【アクセス】JR埼京線「指扇駅」より徒歩15分	TEL 048-623-1104 09:00~17:00 月火水木金土日祝 09:00~12:30 月火水木金土日祝	×	○	○	×	×	○	○	○	○	×	×	×	○	○
------	------------	--	--	---	---	---	---	---	---	---	---	---	---	---	---	---	---

・記載内容は2018年2月時点の情報となります。今後、健診機関により掲載されている内容が変更となる場合があります。
 ・最新の健診機関情報はパソコン・スマートフォン(URL: <https://www.kenpos.jp/>)でご確認いただけます。
 ・受診可否やその他受診に関する内容でご不明な点はご予約の際に直接健診機関へお問合せください。

◆健診機関リスト

マークの
見方

P…駐車場あり
H…ホームページあり
女性…女性対応可能な検査あり

外部…一部検査を外部施設で実施
子連…子供連れ可能

○…実施可能な項目
×…実施不可な項目
※…実施可能な項目
(条件付)

子宮細胞診
○…医師採取
○…自己採取

※受診する健診コースにより、追加可能検査(オプション検査)で「○」と表示されていても受診出来ない場合があります。
※予約の際は必ず「代行機関は(株)イーウェルです」とお伝えください。
※健診機関へご予約後、(株)イーウェルへ受診券発行依頼を行ってください。



健診コース		追加可能検査(オプション検査)				
特定健診	一般A1	一般A2	子宮細胞診	マンモ	乳房エコー	胃部X線

埼玉県

3311	医療生協さいたま おおみや診療所 【住 所】指扇1100-2 【アクセス】西武バス「新屋敷停留所」より徒歩5分	TEL 048-624-0238 09:00~12:00 月火水木金土日祝 14:00~16:30 月火水木金土日祝	P	H	女性	外部	子連	○	○	○	×	×	×	○
0302	医療法人へブロン会大宮中央総合病院 【住 所】東大成町1-227 【アクセス】ニューシャトル「鉄道博物館駅」より徒歩5分	TEL 048-653-5266 08:30~16:45 月火水木金土日祝 08:30~12:00 月火水木金土日祝	P	H	女性	外部	子連	○	○	○	○	○	○	○
5385	医療法人社団協友会彩の国東大宮メディカルセンター 【住 所】土呂町1522 【アクセス】JR宇都宮線「土呂駅」より徒歩15分	TEL 048-665-6210 09:00~12:00 月火水木金土日祝 09:00~12:00 月火水木金土日祝	P	H	女性	外部	子連	○	○	○	○	○	○	○
0301	医療法人 大宮シテクリニック 【住 所】桜木町1-7-5ソニックシティビル30F 【アクセス】JR線「大宮駅西口」より徒歩5分	TEL 0120-30-1983 09:00~16:45 月火水木金土日祝 09:00~12:00 月火水木金土日祝	P	H	女性	外部	子連	×	○	○	○	○	○	○
5383	高友会 アルシェクリニック 【住 所】桜木町2-1-1アルシェ8・9F 【アクセス】JR「大宮」より徒歩2分	TEL 048-640-6561 08:30~17:00 月火水木金土日祝 08:30~12:00 月火水木金土日祝	P	H	女性	外部	子連	○	○	○	○	○	○	○
5384	一成会 さいたま記念病院 【住 所】東宮下字西196 【アクセス】東武アーバンパークライン「七里駅」より徒歩20分	TEL 048-686-3111 10:00~16:00 月火水木金土日祝 10:00~11:30 月火水木金土日祝	P	H	女性	外部	子連	○	○	○	×	×	×	○
3298	医療法人社団 松弘会 三愛病院 【住 所】田島4-35-17 【アクセス】JR武蔵野線「西浦和駅」より徒歩7分	TEL 048-865-5300 13:00~16:30 月火水木金土日祝	P	H	女性	外部	子連	○	○	○	○	○	○	○
5387	医療法人聖仁会西部総合病院 【住 所】上大久保884 【アクセス】JR京浜東北線「北浦和駅」西口より西武バス「諏訪坂停留所」すぐ	TEL 048-854-1114 13:00~17:00 月火水木金土日祝	P	H	女性	外部	子連	○	○	○	○	○	○	×
0299	浦和医師会健診センター 【住 所】常盤6-4-18 【アクセス】JR京浜東北線「浦和駅」より徒歩20分	TEL 048-824-1772 11:00~12:00 月火水木金土日祝 13:00~16:00 月火水木金土日祝	P	H	女性	外部	子連	○	○	○	○	○	×	○
3310	医療生協さいたま 浦和民主診療所 【住 所】北浦和5-10-7 【アクセス】JR京浜東北線「北浦和駅」より徒歩8分	TEL 048-832-6182 09:00~12:00 月火水木金土日祝 14:00~16:30 月火水木金土日祝	P	H	女性	外部	子連	○	○	○	×	×	×	○
7108	医療法人智健会イーストメディカルクリニック 【住 所】東高砂町3-2ハイフィールドビル4F・5F 【アクセス】JR高崎線「浦和駅」より徒歩1分	TEL 048-799-2211 09:00~16:00 月火水木金土日祝	P	H	女性	外部	子連	○	○	○	○	○	○	○
8841	ねもと内科 【住 所】北浦和1-16-7小川ビル1-8 【アクセス】JR京浜東北線「北浦和駅」より徒歩5分	TEL 048-753-9510 08:30~18:00 月火水木金土日祝 09:00~14:30 月火水木金土日祝	P	H	女性	外部	子連	○	○	○	×	×	×	×
0311	医療法人博朋会 北濱ライフクリニック 【住 所】四谷2-1-3 【アクセス】JR武蔵野線「西浦和駅」より徒歩10分	TEL 048-838-5666 09:00~18:00 月火水木金土日祝 09:00~12:30 月火水木金土日祝	P	H	女性	外部	子連	○	○	○	○	○	○	○
5390	医療法人慈正会 レインボークリニック 【住 所】本町3-2-5ワッツ東館2F 【アクセス】東武アーバンパークライン「岩槻駅」東口より徒歩1分	TEL 048-758-3891 10:00~16:00 月火水木金土日祝 10:00~14:00 月火水木金土日祝	P	H	女性	外部	子連	×	○	○	○	○	○	○
2017	医療法人刀圭会本川越病院 【住 所】中原町1-12-1 【アクセス】東武東上線「川越市駅」より徒歩7分	TEL 049-222-0533 09:00~11:00 月火水木金土日祝 14:00~16:00 月火水木金土日祝	P	H	女性	外部	子連	○	○	○	○	○	○	○
2019	医療法人 行定病院 【住 所】脇田本町4-13 【アクセス】JR川越線「東武東上線「川越駅」より徒歩5分	TEL 049-241-5400 10:00~11:30 月火水木金土日祝 13:30~16:30 月火水木金土日祝	P	H	女性	外部	子連	○	○	○	○	×	○	○
2689	医療法人武蔵野総合病院 【住 所】大字大袋新田977-9 【アクセス】西武新宿線「南大塚」より徒歩10分	TEL 049-237-6099 13:30~17:30 月火水木金土日祝	P	H	女性	外部	子連	○	○	○	×	○	○	○
8222	医療法人社団広彩会 ひろせクリニック 【住 所】新富町2-4-3木村屋ビル3F 【アクセス】西武新宿線「本川越駅」徒歩4分	TEL 049-222-1199 日により電話予約時間が異なります。	P	H	女性	外部	子連	○	○	○	×	○	○	×
8413	医療法人武蔵野総合病院川越予防医療センター・クリニック 【住 所】新宿町1-17-1ウニクス川越3F 【アクセス】東武東上線「川越駅」より徒歩5分	TEL 049-248-7000 09:00~17:00 月火水木金土日祝	P	H	女性	外部	子連	○	○	○	○	○	○	○
8970	医療法人直心会帯津三敬病院 【住 所】大字大中居545 【アクセス】JR埼京線「南古谷駅」より徒歩15分	TEL 049-236-0050 10:00~17:30 月火水木金土日祝	P	H	女性	外部	子連	○	○	○	×	○	○	○
0346	藤和会 藤間病院 総合健診システム 【住 所】末広2-138 【アクセス】JR高崎線「熊谷駅」より徒歩10分	TEL 048-524-0146 08:30~17:00 月火水木金土日祝 08:30~16:00 月火水木金土日祝	P	H	女性	外部	子連	○	○	○	○	○	○	○
2006	医療法人社団絃智会 籠原病院 【住 所】美土里町3-136 【アクセス】JR高崎線「籠原駅」より徒歩20分	TEL 048-532-6747 09:00~12:00 月火水木金土日祝 13:30~17:00 月火水木金土日祝	P	H	女性	外部	子連	○	○	○	○	×	○	○
5395	医療法人クレモナ会ティーエムクリニック 【住 所】三ヶ尻48 【アクセス】JR高崎線「籠原駅」より車5分	TEL 048-533-8837 09:00~12:00 月火水木金土日祝 13:00~17:00 月火水木金土日祝	P	H	女性	外部	子連	○	○	○	○	○	○	○
5396	医療生協さいたま生活協同組合 熊谷生協病院 【住 所】上之3854 【アクセス】JR高崎線「熊谷駅」より送迎バスあり	TEL 048-525-4687 09:00~13:00 月火水木金土日祝 14:00~16:30 月火水木金土日祝	P	H	女性	外部	子連	○	○	○	×	×	×	○
2003	社会福祉法人恩賜財団済生会支部埼玉県済生会川口総合病院健診センター 【住 所】西川口5-11-5 【アクセス】JR京浜東北線「西川口駅 西口」より徒歩8分	TEL 0120-028-131 09:00~16:30 月火水木金土日祝	P	H	女性	外部	子連	○	○	○	×	×	×	×

埼玉県

・記載内容は2018年2月時点の情報となります。今後、健診機関により掲載されている内容が変更となる場合があります。
・最新の健診機関情報はパソコン・スマートフォン(URL: <https://www.kenpos.jp/>)でご確認いただけます。
・受診可否やその他受診に関する内容でご不明な点はご予約の際に直接健診機関へお問合せください。

◆健診機関リスト

P…駐車場あり 外部…一部検査を外部施設で実施 ○…実施可能な項目 子宮細胞診
HP…ホームページあり 子連…子供連れ可能 ×…実施不可な項目 ○…医師採取
女性…女性対応可能な検査あり ※…実施可能な項目(条件付) ○…自己採取

※受診する健診コースにより、追加可能検査(オプション検査)で「○」と表示されていても受診出来ない場合があります。
 ※予約の際は必ず「代行機関は(株)イーウェルです」とお伝えください。
 ※健診機関へご予約後、(株)イーウェルへ受診券発行依頼を行ってください。



健診コース		追加可能検査(オプション)				
特定健診	一般A1	一般A2	子宮細胞診	マンモ	乳房エコー	胃部X線

埼玉県

3307	医療生協さいたま 埼玉協同病院 川口市 住所:木曾呂1317 アクセス:JR武蔵野線「東浦和駅」より送迎バスあり	TEL 048-296-4880 08:30~12:00 月火水木金土日祝 14:00~16:30 月火水木金土日祝	P	HP	女性	外部	子連	○	○	○	○	○	○	○
3308	医療生協さいたま 川口診療所 川口市 住所:仲町1-36 アクセス:京浜東北線「川口駅」より徒歩15分	TEL 048-252-5512 09:00~13:00 月火水木金土日祝 14:00~17:00 月火水木金土日祝	P	HP	女性	外部	子連	○	○	○	×	×	×	○
3309	医療生協さいたま さいわい診療所 川口市 住所:中青木4-1-20 アクセス:JR京浜東北線「西川口駅」より徒歩15分	TEL 048-251-8560 09:00~12:00 月火水木金土日祝 14:00~16:30 月火水木金土日祝	P	HP	女性	外部	子連	○	○	○	×	×	×	○
7433	川口パークタワークリニック 川口市 住所:幸町1-7-1川口パークタワー2F アクセス:JR京浜東北・根岸線「川口駅」より徒歩8分	TEL 048-299-4106 09:00~18:00 月火水木金土日祝 09:00~13:00 月火水木金土日祝	P	HP	女性	外部	子連	○	○	○	○	○	○	○
7437	社会医療法人社団大成会武南病院附属クリニック 川口市 住所:東本郷1432 アクセス:JR京浜東北線「川口駅」よりバス20分	TEL 048-282-8226 09:00~16:30 月火水木金土日祝 09:00~12:30 月火水木金土日祝	P	HP	女性	外部	子連	○	○	○	○	○	○	○
8065	医療法人あかつきはとがや病院 川口市 住所:坂下町4-16-26 アクセス:埼玉高速鉄道線「鳩ヶ谷駅」徒歩10分	TEL 048-281-1468 09:00~18:00 月火水木金土日祝	P	HP	女性	外部	子連	○	○	×	×	×	×	×
3317	医療生協さいたま 行田協立診療所 行田市 住所:本丸18-3 アクセス:秩父鉄道「行田市駅」より徒歩10分	TEL 048-556-4581 08:30~17:00 月火水木金土日祝 08:30~13:00 月火水木金土日祝	P	HP	女性	外部	子連	○	○	○	×	×	×	○
6789	医療法人社団清幸会 行田中央総合病院 行田市 住所:富士見町2-17-17 アクセス:JR高崎線「吹上駅」よりバス20分	TEL 048-553-2426 09:00~17:00 月火水木金土日祝 09:00~12:00 月火水木金土日祝	P	HP	女性	外部	子連	○	○	○	○	○	○	○
5398	医療生協さいたま生活協同組合 秩父生協病院 秩父市 住所:阿保町1-11 アクセス:秩父鉄道「大野原駅」より徒歩15分	TEL 0494-23-1300 09:00~16:30 月火水木金土日祝 09:00~13:00 月火水木金土日祝	P	HP	女性	外部	子連	○	○	○	×	×	×	○
5399	医療法人花仁会秩父病院 秩父市 住所:和泉町20 アクセス:秩父鉄道「影森駅」送迎バスあり	TEL 0494-22-3023 10:00~17:00 月火水木金土日祝	P	HP	女性	外部	子連	○	○	○	○	○	○	○
0342	医療法人社団秀栄会 所沢第一病院 所沢市 住所:下安松1559-1 アクセス:JR武蔵野線「東所沢駅」よりバス10分	TEL 04-2944-5800 09:00~17:30 月火水木金土日祝 09:00~13:00 月火水木金土日祝	P	HP	女性	外部	子連	○	○	○	○	○	○	○
3313	医療生協さいたま 埼玉西協同病院 所沢市 住所:中富1865 アクセス:西武新宿線「新所沢駅」よりバス10分	TEL 04-2942-6363 09:00~12:00 月火水木金土日祝 14:00~16:30 月火水木金土日祝	P	HP	女性	外部	子連	○	○	○	×	×	×	○
3314	医療生協さいたま 所沢診療所 所沢市 住所:宮本町2-23-34 アクセス:西武新宿線「航空公園駅」より徒歩10分	TEL 04-2924-0121 09:00~12:00 月火水木金土日祝 14:00~16:30 月火水木金土日祝	P	HP	女性	外部	子連	○	○	○	×	×	×	○
5400	医療法人社団一元会 佐々木記念病院 所沢市 住所:西所沢1-7-25 アクセス:西武池袋線「西所沢駅」より徒歩5分	TEL 04-2923-1673 14:00~17:00 月火水木金土日祝	P	HP	女性	外部	子連	○	○	○	○	○	○	○
5401	医療法人社団和風会 所沢中央病院健診クリニック 所沢市 住所:久米551-3東亜東口ビルディング3F アクセス:西武線「所沢駅」より徒歩5分	TEL 04-2997-5500 08:30~11:30 月火水木金土日祝 13:30~16:00 月火水木金土日祝	P	HP	女性	外部	子連	○	○	○	○	○	○	○
6297	医療法人社団医鳳会並木病院 所沢市 住所:東狭山ヶ丘5-2753 アクセス:西武池袋線「狭山ヶ丘駅」東口より送迎バスあり	TEL 04-2928-1000 09:00~12:00 月火水木金土日祝 14:00~16:30 月火水木金土日祝	P	HP	女性	外部	子連	○	○	○	○	×	×	×
6330	社会医療法人至仁会 圏央所沢病院 所沢市 住所:東狭山ヶ丘4-2692-1 アクセス:西武池袋線「小手指駅」または「狭山ヶ丘駅」より送迎バスあり	TEL 04-2920-0518 09:00~17:00 月火水木金土日祝	P	HP	女性	外部	子連	○	○	×	×	×	×	×
6384	医療法人光和会 荻野医院 所沢市 住所:狭山ヶ丘1-2993-5 アクセス:西武池袋線「狭山ヶ丘駅」より徒歩1分	TEL 04-2948-1181 09:00~12:00 月火水木金土日祝 14:00~17:00 月火水木金土日祝	P	HP	女性	外部	子連	○	×	○	○	×	×	×
6389	医療法人双葉クリニック 所沢市 住所:けやき台1-36-7 アクセス:西武新宿線「新所沢駅」より徒歩7分	TEL 04-2922-5171 09:00~12:00 月火水木金土日祝 15:00~18:00 月火水木金土日祝	P	HP	女性	外部	子連	○	×	×	×	×	×	×
6790	医療法人清和会 新所沢清和病院 所沢市 住所:神米金141-3 アクセス:西武新宿線「新所沢駅」よりバス10分	TEL 04-2943-1101 08:45~17:00 月火水木金土日祝	P	HP	女性	外部	子連	×	○	○	○	×	×	○
7449	ワイ・ケイ・エスクリニック 所沢市 住所:緑町2-7-18TIPビル3F アクセス:西武新宿線「新所沢駅」より徒歩2分	TEL 04-2935-3220 09:00~17:00 月火水木金土日祝	P	HP	女性	外部	子連	○	○	○	○	○	○	○
8114	はなみずき小手指クリニック所沢健診プレイス 所沢市 住所:小手指町1-16-4 アクセス:西武池袋線「小手指駅」徒歩3分	TEL 0120-99-2473 09:00~17:00 月火水木金土日祝 09:00~12:00 月火水木金土日祝	P	HP	女性	外部	子連	○	○	○	○	○	○	○
5403	橘会 飯能中央病院 飯能市 住所:稲荷町12-7 アクセス:西武池袋線「飯能駅」より徒歩3分	TEL 042-972-6161 09:00~17:00 月火水木金土日祝	P	HP	女性	外部	子連	○	○	○	○	○	○	○
8332	医療法人靖和会飯能市東吾野医療介護センター診療所 飯能市 住所:大字虎秀25-1 アクセス:西武池袋線「東吾野駅」より徒歩3分	TEL 042-978-2000 09:00~17:00 月火水木金土日祝	P	HP	女性	外部	子連	×	○	○	×	×	×	○
6995	医療法人本庄福島病院 本庄市 住所:千代田1-1-18 アクセス:JR高崎線「本庄駅」より徒歩10分	TEL 0495-22-5211 09:00~17:00 月火水木金土日祝	P	HP	女性	外部	子連	○	×	○	×	×	×	×

埼玉県

・記載内容は2018年2月時点の情報となります。今後、健診機関により掲載されている内容が変更となる場合があります。
 ・最新の健診機関情報はパソコン・スマートフォン(URL:https://www.kenpos.jp/)でご確認いただけます。
 ・受診可否やその他受診に関する内容でご不明な点はご予約の際に直接健診機関へお問合せください。

◆健診機関リスト

P…駐車場あり 外部…一部検査を外部施設で実施 ○…実施可能な項目 子宮細胞診
HP…ホームページあり 子連…子供連れ可能 ×…実施不可な項目 ○…医師採取
女性…女性対応可能な検査あり ※…実施可能な項目(条件付) ○…自己採取

※受診する健診コースにより、追加可能検査(オプション検査)で「○」と表示されていても受診出来ない場合があります。
 ※予約の際は必ず「代行機関は(株)イーウェルです」とお伝えください。
 ※健診機関へご予約後、(株)イーウェルへ受診券発行依頼を行ってください。



健診コース		追加可能検査(オプション)				
特定健診	一般A1	一般A2	子宮細胞診	マンモ	乳房エコー	胃部X線

埼玉県

2031	東松山市立市民病院 [住所] 大字松山2392 [アクセス] 東武東上線「東松山駅」よりバス10分	TEL 0493-24-6111 08:30~17:00 月火水木金土日祝	P	HP	女性	外部	子連	×	○	○	×	○	×	×
2690	東松山医師会病院健診センター [住所] 神明町1-15-10 [アクセス] 東武東上線「東松山駅」より徒歩7分	TEL 0493-25-0232 08:30~17:15 月火水木金土日祝	P	HP	女性	外部	子連	○	○	×	○	○	○	×
2011	梅原病院 [住所] 小淵455-1 [アクセス] 東武スカイツリーライン「春日部駅」より徒歩20分	TEL 048-752-2152 09:00~11:30 月火水木金土日祝 15:00~17:30 月火水木金土日祝	P	HP	女性	外部	子連	○	○	○	○	×	○	○
3312	医療生協さいたま かすかべ生協診療所 [住所] 谷原2-4-12 [アクセス] 東武伊勢崎線「春日部駅」より徒歩15分	TEL 048-752-6143 09:00~11:30 月火水木金土日祝 14:00~16:30 月火水木金土日祝	P	HP	女性	外部	子連	○	○	○	×	×	×	○
5406	医療法人光仁会 春日部厚生病院 [住所] 緑町6-11-48 [アクセス] 東武スカイツリーライン「一ノ割駅」より徒歩5分	TEL 048-736-1155 14:00~16:30 月火水木金土日祝	P	HP	女性	外部	子連	○	○	○	×	×	×	○
6869	医療法人社団春明会みくに中央クリニック [住所] 中央1-56-18 [アクセス] 東武伊勢崎線「春日部駅」より徒歩5分	TEL 048-737-5407 14:00~17:00 月火水木金土日祝 09:00~12:00 月火水木金土日祝	P	HP	女性	外部	子連	○	○	○	×	×	×	○
1850	医療法人社団清心会至聖病院 [住所] 下奥宮1221 [アクセス] 西武新宿線「新狭山」よりバス5分	TEL 04-2952-1002 09:00~17:00 月火水木金土日祝 09:00~12:00 月火水木金土日祝	P	HP	女性	外部	子連	○	○	○	○	○	○	○
3318	医療法人狭山中央病院 [住所] 富士見2-19-35 [アクセス] 西武新宿線「狭山駅」より送迎バスあり	TEL 04-2959-7111 08:30~17:00 月火水木金土日祝 08:30~12:00 月火水木金土日祝	P	HP	女性	外部	子連	○	○	○	○	×	○	○
7426	医療法人尚寿会 大生病院 [住所] 大字水野600 [アクセス] 西武新宿線「新所沢駅」よりバス10分	TEL 04-2957-1141 08:45~17:00 月火水木金土日祝	P	HP	女性	外部	子連	○	×	×	×	×	×	×
0323	埼玉医療生活協同組合 羽生総合病院 [住所] 上岩瀬551 [アクセス] 東武伊勢崎線・秩父鉄道「羽生駅」より徒歩15分	TEL 048-562-5555 14:00~16:30 月火水木金土日祝	P	HP	女性	外部	子連	○	○	○	○	○	○	○
2007	医療法人社団浩蓉会 埼玉脳神経外科病院 [住所] 上谷664-1 [アクセス] 朝日バス「上谷公園入口停留所」より徒歩2分	TEL 048-541-2800 09:00~17:00 月火水木金土日祝	P	HP	女性	外部	子連	○	○	○	○	×	○	○
8411	医療法人三療会 たけうちクリニック [住所] 本町2-1-7 [アクセス] JR高崎線「鴻巣駅」より徒歩3分	TEL 048-594-7701 09:00~18:00 月火水木金土日祝 09:00~14:30 月火水木金土日祝	P	HP	女性	外部	子連	○	○	○	×	○	○	×
5409	深谷寄居医師会メディカルセンター [住所] 上柴町西3-6-1 [アクセス] JR高崎線「深谷駅」より車7分	TEL 048-572-2411 09:00~17:10 月火水木金土日祝	P	HP	女性	外部	子連	○	○	○	○	○	○	○
0349	医療法人社団愛友会上尾中央第二病院 [住所] 地頭方421-1 [アクセス] JR高崎線「上尾駅」西口より東武バス「巻丁目停留所」すぐ	TEL 048-781-1902 14:00~16:30 月火水木金土日祝	P	HP	女性	外部	子連	○	○	○	×	×	×	○
0350	医療法人藤仁会健康管理センターA-geo・townクリニック [住所] 宮本町3-2-209 [アクセス] JR高崎線「上尾駅」より徒歩2分	TEL 048-777-2511 09:00~17:00 月火水木金土日祝 09:00~12:00 月火水木金土日祝	P	HP	女性	外部	子連	○	○	○	○	○	○	○
2012	医療法人社団愛友会上尾中央総合病院 [住所] 柏座1-10-10 [アクセス] JR高崎線「上尾駅」より徒歩5分	TEL 048-773-1114 09:00~17:30 月火水木金土日祝 09:00~13:00 月火水木金土日祝	P	HP	女性	外部	子連	○	○	○	○	○	○	○
6538	医療法人慈秀会上尾アーバンクリニック [住所] 緑丘3-5-28シンワ緑丘ビル1F [アクセス] JR高崎線「北上尾駅」より徒歩5分	TEL 048-778-1929 08:30~17:45 月火水木金土日祝 08:30~12:45 月火水木金土日祝	P	HP	女性	外部	子連	○	○	○	○	×	○	○
7580	医療法人社団順信会上尾メディカルクリニック [住所] 原市3133 [アクセス] 県道3号さいたま栗橋線「原市団地交差点」よりすぐ	TEL 048-721-8042 09:30~13:00 月火水木金土日祝 15:00~18:30 月火水木金土日祝	P	HP	女性	外部	子連	○	○	○	×	×	×	○
5411	医療法人社団協友会メディカルトピア草加病院 [住所] 谷塚1-11-18 [アクセス] 東武スカイツリーライン「谷塚駅」より徒歩5分	TEL 048-912-3300 10:00~17:00 月火水木金土日祝 10:00~12:00 月火水木金土日祝	P	HP	女性	外部	子連	○	○	○	○	○	○	○
0319	医療法人康麗会 越谷誠和病院 [住所] 谷中町4-25-5 [アクセス] 東武伊勢崎線「越谷駅」西口よりバス・車10分	TEL 048-966-5006 09:00~17:00 月火水木金土日祝 09:30~12:30 月火水木金土日祝	P	HP	女性	外部	子連	○	○	○	×	○	×	○
2920	医療法人慈公会 公平病院 [住所] 世目南町20-16 [アクセス] JR埼京線「戸田公園駅」よりバス10分	TEL 048-421-3030 09:00~17:00 月火水木金土日祝 09:00~12:00 月火水木金土日祝	P	HP	女性	外部	子連	○	○	○	×	○	○	○
2636	医療法人永仁会入間ハート病院 [住所] 小谷田1258-1 [アクセス] 西武池袋線「入間市駅」よりバス20分	TEL 04-2935-0320 09:00~17:00 月火水木金土日祝	P	HP	女性	外部	子連	×	○	○	○	○	×	○
2643	医療法人社団宏志会豊岡第一病院 [住所] 大字黒須1369-3 [アクセス] 池袋線「入間市駅・武蔵藤沢駅」より送迎バス	TEL 04-2933-3345 09:00~16:00 月火水木金土日祝	P	HP	女性	外部	子連	○	○	○	○	○	○	○
6439	医療法人金子病院 [住所] 新久680 [アクセス] 西武バス「ペアーレ入間停留所」より徒歩6分	TEL 04-2962-2204 10:00~17:00 月火水木金土日祝 09:00~12:00 月火水木金土日祝	P	HP	女性	外部	子連	○	○	○	○	○	○	○
8642	医療法人社団武蔵野会TMG宗岡中央病院 [住所] 上宗岡5-14-50 [アクセス] 東武東上線「志木駅」よりバス15分	TEL 048-472-9211 09:00~16:00 月火水木金土日祝	P	HP	女性	外部	子連	○	○	○	×	○	※	○

埼玉県

・記載内容は2018年2月時点の情報となります。今後、健診機関により掲載されている内容が変更となる場合があります。
 ・最新の健診機関情報はパソコン・スマートフォン(URL: <https://www.kenpos.jp/>)でご確認いただけます。
 ・受診可否やその他受診に関する内容でご不明な点はご予約の際に直接健診機関へお問合せください。

◆健診機関リスト

P…駐車場あり 外部…一部検査を外部施設で実施 ○…実施可能な項目 子宮細胞診
HP…ホームページあり 子連…子供連れ可能 ×…実施不可な項目 ○…医師採取
女性…女性対応可能な検査あり ※…実施可能な項目(条件付) ○…自己採取

※受診する健診コースにより、追加可能検査(オプション検査)で「○」と表示されていても受診出来ない場合があります。

※予約の際は必ず「代行機関は(株)イーウェルです」とお伝えください。

※健診機関へご予約後、(株)イーウェルへ受診券発行依頼を行ってください。



健診コース		追加可能検査(オプション検査)				
特定健診	一般A1	一般A2	子宮細胞診	マンモ	乳房エコー	胃部X線

埼玉県

0354	医療法人誠昇会北本共済医院人間ドック健診センター [住所]川田谷本沢6222-3 [アクセス]JR高崎線「桶川駅」より車15分	TEL 048-787-3017 09:00~17:00 月火水木金土日祝	P	HP	女性	外部	子連	○	○	○	○	○	○	○
2013	医療法人財団聖蹟会 埼玉県中央病院 [住所]坂田1726 [アクセス]首都圏中央連絡自動車道「桶川加納IC」よりすぐ	TEL 048-776-0022 09:00~16:50 月火水木金土日祝 09:00~11:50 月火水木金土日祝	P	HP	女性	外部	子連	○	○	○	○	○	※	※
5421	社会福祉法人恩賜財団済生会支部埼玉県済生会栗橋病院 [住所]小右衛門714-6 [アクセス]東武日光線「南栗橋駅」徒歩5分	TEL 0480-53-0575 10:00~16:00 月火水木金土日祝	P	HP	女性	外部	子連	×	○	×	○	○	×	○
7155	医療法人 愛生会内科・婦人科クリニック [住所]久喜中央4-3-1 [アクセス]JR宇都宮線「久喜駅」より徒歩8分	TEL 0480-21-0721 09:00~17:00 月火水木金土日祝 09:00~12:00 月火水木金土日祝	P	HP	女性	外部	子連	○	○	○	○	○	×	×
2016	医療法人社団協友会八潮中央総合病院 [住所]南川崎845 [アクセス]つくばエクスプレス「八潮駅」より送迎バスあり	TEL 048-998-8001 08:30~16:30 月火水木金土日祝 08:30~11:30 月火水木金土日祝	P	HP	女性	外部	子連	○	○	○	○	○	○	○
8067	医療法人一樹会 篠田中央クリニック [住所]鶴瀬東1-8-19 [アクセス]東武東上線「鶴瀬駅」から徒歩2分	TEL 049-251-0200 09:00~17:00 月火水木金土日祝	P	HP	女性	外部	子連	○	○	○	○	○	○	○
8990	アイルみずほ台内科クリニック [住所]東みずほ台1-3-14高野ビルディング店舗103号室 [アクセス]東武東上線「みずほ台駅」より徒歩2分	TEL 049-252-8855 09:00~12:00 月火水木金土日祝 14:30~18:00 月火水木金土日祝	P	HP	女性	外部	子連	○	○	○	×	×	○	×
2953	医療法人社団愛友会 三郷中央総合病院 [住所]中央4-5-1 [アクセス]つくばエクスプレス線「三郷中央駅」より徒歩10分	TEL 048-953-1382 08:00~17:00 月火水木金土日祝 08:00~12:00 月火水木金土日祝	P	HP	女性	外部	子連	○	○	○	×	○	×	○
5417	医療法人顕正会 蓮田病院 [住所]根金1662-1 [アクセス]宇都宮線「蓮田駅」より送迎バス	TEL 048-766-8155 13:00~17:00 月火水木金土日祝	P	HP	女性	外部	子連	○	○	○	×	○	○	○
6174	医療法人若葉会若葉病院 [住所]戸宮609 [アクセス]東武東上線「若葉駅」より東武バス「戸宮交差点前停留所」徒歩5分	TEL 049-283-3633 09:00~17:00 月火水木金土日祝	P	HP	女性	外部	子連	○	○	○	○	×	×	○
5418	医療法人積仁会 旭ヶ丘病院 [住所]森戸新田99-1 [アクセス]圏央道「鶴ヶ島IC」より車10分	TEL 042-989-0650 08:30~17:00 月火水木金土日祝 08:30~12:00 月火水木金土日祝	P	HP	女性	外部	子連	○	○	○	○	○	×	○
8031	医療法人社団協友会 吉川中央総合病院 [住所]大字平沼111 [アクセス]武蔵野線「吉川駅」より徒歩10分	TEL 048-982-8311 09:00~12:00 月火水木金土日祝 14:00~17:00 月火水木金土日祝	P	HP	女性	外部	子連	○	○	○	×	○	○	○
3315	医療生協さいたま 大井協同診療所 [住所]ふじみ野1-1-15 [アクセス]東武東上線「ふじみ野駅」より徒歩15分	TEL 049-267-1101 09:00~13:00 月火水木金土日祝 14:00~17:00 月火水木金土日祝	P	HP	女性	外部	子連	○	○	○	×	×	×	○
6375	医療法人社団 峻濱会 松澤クリニック [住所]ふじみ野3-9-20 [アクセス]東武東上線「ふじみ野駅」より徒歩10分	TEL 049-257-6565 09:00~12:00 月火水木金土日祝 15:30~18:00 月火水木金土日祝	P	HP	女性	外部	子連	○	○	○	○	○	○	○
8175	医療法人社団哺育会白岡中央総合病院 [住所]小久喜938-12 [アクセス]JR宇都宮線「白岡駅」より徒歩7分	TEL 0480-93-0662 09:00~17:30 月火水木金土日祝 09:00~13:00 月火水木金土日祝	P	HP	女性	外部	子連	○	○	○	○	○	○	○
5419	医療法人社団 愛友会 伊奈病院 [住所]小室9419 [アクセス]JR高崎線「上尾駅」東口下車	TEL 048-723-6071 09:00~17:00 月火水木金土日祝 09:00~12:00 月火水木金土日祝	P	HP	女性	外部	子連	○	○	○	○	○	○	×
7046	公益財団法人埼玉県健康づくり事業団 [住所]江和井410-1 [アクセス]JR高崎線「北本駅」よりバス15分	TEL 0493-81-6574 08:30~17:00 月火水木金土日祝	P	HP	女性	外部	子連	○	○	○	○	○	○	○
6452	医療法人社団明日佳 埼玉あすか松伏病院 [住所]松葉1-5-7 [アクセス]JR武蔵野線「南越谷駅」よりバス30分	TEL 048-992-0411 09:00~12:00 月火水木金土日祝 14:00~17:00 月火水木金土日祝	P	HP	女性	外部	子連	○	○	○	×	×	×	○

埼玉県

千葉県

千葉県

0357	医療法人社団 福生会 斎藤労災病院 [住所]道場南1-12-7 [アクセス]JR総武線「千葉駅」よりバス10分	TEL 043-227-7453 08:30~17:00 月火水木金土日祝	P	HP	女性	外部	子連	○	○	○	○	○	○	○
0358	医療法人社団報徳会 報徳千葉診療所 [住所]本町1-1-13 [アクセス]JR総武線「千葉駅」・京成千葉線「京成千葉駅」より徒歩15分	TEL 043-225-6232 08:30~12:30 月火水木金土日祝 13:30~17:00 月火水木金土日祝	P	HP	女性	外部	子連	○	○	○	○	×	○	○
0359	一般社団法人千葉衛生福祉協会千葉診療所 [住所]院内1-8-12 [アクセス]千葉内陸バス「院内町停留所」より徒歩1分	TEL 043-225-8977 09:30~17:00 月火水木金土日祝	P	HP	女性	外部	子連	○	○	○	○	○	×	○
0361	医療法人財団明理会 千葉ロイヤルクリニック [住所]新町1000センシティタワー8F [アクセス]JR総武線「千葉駅」より徒歩2分	TEL 043-204-5511 08:00~17:00 月火水木金土日祝 08:00~12:00 月火水木金土日祝	P	HP	女性	外部	子連	×	○	○	○	○	○	○
0362	医療法人社団直心会 轟健康クリニック [住所]汐見丘町23-1 [アクセス]JR総武線「千葉駅」より徒歩10分	TEL 043-203-6664 09:00~11:45 月火水木金土日祝 13:00~16:45 月火水木金土日祝	P	HP	女性	外部	子連	○	○	○	○	○	○	○
0364	独立行政法人地域医療機能推進機構千葉病院(旧千葉社会保険病院) [住所]七戸名町682 [アクセス]千葉中央バス「ジェイコ千葉病院前停留所」よりすぐ	TEL 043-261-2228 09:00~16:00 月火水木金土日祝	P	HP	女性	外部	子連	○	×	×	×	×	×	×

・記載内容は2018年2月時点の情報となります。今後、健診機関により掲載されている内容が変更となる場合があります。
 ・最新の健診機関情報はパソコン・スマートフォン(URL: <https://www.kenpos.jp/>)でご確認いただけます。
 ・受診可否やその他受診に関する内容でご不明な点はご予約の際に直接健診機関へお問合せください。

◆健診機関リスト

マークの
見方

P…駐車場あり
HP…ホームページあり
女性…女性対応可能な検査あり

外部
子連

…一部検査を外部施設で実施
…子供連れ可能

○…実施可能な項目
×…実施不可な項目
※…実施可能な項目
(条件付)

子宮細胞診
○…医師採取
○…自己採取

※受診する健診コースにより、追加可能検査(オプション検査)で「○」と表示されていても受診出来ない場合があります。

※予約の際は必ず「代行機関は(株)イーウェルです」とお伝えください。

※健診機関へご予約後、(株)イーウェルへ受診券発行依頼を行ってください。



健診コース		追加可能検査(オプション検査)				
特定健診	一般A1	一般A2	子宮細胞診	マンモ	乳房エコー	胃部X線

千葉県

8414	医療法人社団誠誓会 千葉メディカルセンター [住 所] 南町1-7-1 [アクセス] 京葉線「蘇我駅」より徒歩6分	TEL 043-310-7038 10:00~17:00 月火水木金土日祝 08:30~12:00 月火水木金土日祝	P	HP	女性	外部	子連	○	○	○	○	○	○	×
0367	医療法人社団有相会 最成病院ヘルスケアセンター [住 所] 柏井町800-1 [アクセス] 京成線「八千代台駅」より送迎バスあり	TEL 043-257-8111 09:30~16:30 月火水木金土日祝	P	HP	女性	外部	子連	×	○	○	○	○	○	○
1810	なのはな会 幕張本郷クリニック [住 所] 幕張本郷3-22-2 [アクセス] JR総武線「幕張本郷駅」より徒歩10分	TEL 043-297-1911 09:00~18:00 月火水木金土日祝 09:00~12:00 月火水木金土日祝	P	HP	女性	外部	子連	○	○	○	×	×	○	○
2865	医療法人社団津田会 津田胃腸科医院 [住 所] 検見川町3-300-16 [アクセス] JR総武線「新検見川駅」より徒歩3分	TEL 043-273-3280 15:00~17:30 月火水木金土日祝 11:00~13:00 月火水木金土日祝	P	HP	女性	外部	子連	○	○	○	×	×	×	○
5426	社会医療法人社団千葉県勤労者医療協会 千葉健生病院付属まぐはり診療所健康管理センター [住 所] 幕張町5-392-3まぐはり診療所3F [アクセス] JR総武線「幕張駅」より徒歩20分	TEL 043-276-1851 09:00~17:00 月火水木金土日祝 09:00~12:00 月火水木金土日祝	P	HP	女性	外部	子連	○	○	○	○	○	○	○
5429	医療法人社団親月会 千葉中央外科内科 [住 所] 天台4-2-17 [アクセス] 千葉都市モノレール「穴川駅」より徒歩3分	TEL 043-253-1231 14:00~17:00 月火水木金土日祝 09:00~12:30 月火水木金土日祝	P	HP	女性	外部	子連	○	○	○	×	×	×	○
0370	医療法人社団創進会 みつわ台総合病院 [住 所] 若松町531-486 [アクセス] JR総武線「都賀駅」下車	TEL 043-254-3201 08:30~17:00 月火水木金土日祝 08:30~12:30 月火水木金土日祝	P	HP	女性	外部	子連	○	○	○	○	○	○	○
1660	医療法人社団扇心会 幕張マリブクリニック [住 所] 中瀬2-6-1ワールドビジネスガーデンマリブウエスト2F [アクセス] JR京葉線「海浜幕張駅」より徒歩5分	TEL 043-297-0188 09:00~12:30 月火水木金土日祝 14:00~17:30 月火水木金土日祝	P	HP	女性	外部	子連	○	○	○	○	×	○	○
8407	公益財団法人ちば県民保健予防財団(健診) [住 所] 新港32-14 [アクセス] JR「千葉駅」よりバス18分	TEL 043-246-8627 09:00~16:00 月火水木金土日祝	P	HP	女性	外部	子連	○	○	○	○	○	○	○
1997	医療法人厚仁会 内田病院 [住 所] 西芝町4-4 [アクセス] JR総武線「銚子駅」より徒歩3分	TEL 0479-22-8600 08:30~17:30 月火水木金土日祝	P	HP	女性	外部	子連	○	○	○	○	×	×	○
2539	医療法人積仁会 島田総合病院 [住 所] 東町5-3 [アクセス] JR総武線「銚子駅」よりバス7分	TEL 0479-22-0063 14:00~17:30 月火水木金土日祝	P	HP	女性	外部	子連	○	○	○	○	○	○	○
0381	医療法人社団嵐川 大野中央病院健康管理センター [住 所] 下貝塚3-31-2 [アクセス] JR武蔵野線・JR総武線「市川大野駅・本八幡駅」よりバス15分	TEL 047-373-1584 08:30~17:00 月火水木金土日祝	P	HP	女性	外部	子連	×	○	×	○	○	○	○
2676	市川東ヘルスクリニック [住 所] 二俣2-14-1 [アクセス] JR総武線「東京メトロ東西線「西船橋駅」より徒歩7分	TEL 047-327-2111 09:00~17:00 月火水木金土日祝 09:00~12:00 月火水木金土日祝	P	HP	女性	外部	子連	○	○	○	○	×	○	○
2919	医療法人友康会行徳中央クリニック [住 所] 新浜1-11-1 [アクセス] 地下鉄東西線「行徳駅」より徒歩10分	TEL 047-395-8711 09:30~16:30 月火水木金土日祝 09:30~12:00 月火水木金土日祝	P	HP	女性	外部	子連	○	○	○	○	×	○	○
2933	大村病院 健診センター [住 所] 南八幡4-14-2大村病院5F [アクセス] 首都高速道「小松川線市川IC」より車5分	TEL 047-377-8008 08:30~17:00 月火水木金土日祝	P	HP	女性	外部	子連	○	○	○	○	○	○	○
6277	学校法人国際医療福祉大学 国際医療福祉大学市川病院 [住 所] 国府台6-1-14 [アクセス] 北総鉄道北総線「矢切駅」より徒歩3分	TEL 047-375-1119 14:00~17:00 月火水木金土日祝	P	HP	女性	外部	子連	○	×	×	×	×	×	×
0383	医療法人社団協友会 船橋総合病院 [住 所] 北本町1-13-1 [アクセス] 東武アーバンパークライン「新船橋駅」より徒歩5分	TEL 047-425-1153 08:30~17:30 月火水木金土日祝	P	HP	女性	外部	子連	○	○	○	○	○	○	×
2029	医療法人社団千葉秀心会 東船橋病院 [住 所] 高根台4-29-1 [アクセス] 新京成線「高根木戸駅」より徒歩15分	TEL 047-468-0118 08:30~17:30 月火水木金土日祝 08:30~15:30 月火水木金土日祝	P	HP	女性	外部	子連	○	×	×	×	×	×	×
2538	医療法人沖縄徳洲会 千葉徳洲会病院 [住 所] 高根台2-11-1 [アクセス] 新京成線「高根公園駅」より徒歩3分	TEL 047-774-0385 11:00~16:00 月火水木金土日祝	P	HP	女性	外部	子連	○	○	○	○	○	○	○
2679	医療法人社団良知会 共立習志野台病院 [住 所] 習志野台4-13-16 [アクセス] 新京成線・東葉高速鉄道「北習志野駅」より徒歩6分	TEL 047-466-3268 08:30~16:30 月火水木金土日祝	P	HP	女性	外部	子連	○	○	○	○	○	○	○
2959	弘仁会 板倉病院 [住 所] 本町2-10-1 [アクセス] JR総武線「船橋駅」より徒歩10分	TEL 047-431-2851 09:00~17:00 月火水木金土日祝 09:00~12:00 月火水木金土日祝	P	HP	女性	外部	子連	○	○	○	○	○	○	○
5435	医療法人社団青山会船橋診療所 [住 所] 湊町2-8-9 [アクセス] JR総武線「船橋駅」より徒歩15分	TEL 047-433-5105 09:00~17:00 月火水木金土日祝 09:00~12:00 月火水木金土日祝	P	HP	女性	外部	子連	○	○	○	×	×	○	○
5441	医療法人社団博葉会近藤クリニック [住 所] 葛飾町2-337 [アクセス] JR総武線「西船橋駅」南口より徒歩1分	TEL 047-434-6000 09:00~12:30 月火水木金土日祝 15:00~18:00 月火水木金土日祝	P	HP	女性	外部	子連	○	○	○	×	×	○	×
7565	医療法人成春会花輪病院附属駅前クリニック [住 所] 習志野台2-1-6北習志野駅前ビル3F [アクセス] 新京成線「北習志野駅」より徒歩1分	TEL 047-461-2112 09:00~17:00 月火水木金土日祝	P	HP	女性	外部	子連	○	○	○	×	○	×	×
5445	社会福祉法人太陽会 安房地域医療センター [住 所] 山本1155 [アクセス] 国道127号「南総文化ホール前交差点」より車5分	TEL 0470-25-5120 13:00~16:00 月火水木金土日祝	P	HP	女性	外部	子連	○	○	○	○	○	○	○

千葉県

・記載内容は2018年2月時点の情報となります。今後、健診機関により掲載されている内容が変更となる場合があります。
 ・最新の健診機関情報はパソコン・スマートフォン(URL: <https://www.kenpos.jp/>)でご確認いただけます。
 ・受診可否やその他受診に関する内容でご不明な点はご予約の際に直接健診機関へお問合せください。

◆健診機関リスト

マークの見方
 P…駐車場あり
 H…ホームページあり
 女性…女性対応可能な検査あり

外部…一部検査を外部施設で実施
 子連…子供連れ可能

○…実施可能な項目
 ×…実施不可な項目
 ※…実施可能な項目(条件付)
 ○医…医師採取
 ○自…自己採取

※受診する健診コースにより、追加可能検査(オプション検査)で「○」と表示されていても受診出来ない場合があります。

※予約の際は必ず「代行機関は(株)イーウェルです」とお伝えください。

※健診機関へご予約後、(株)イーウェルへ受診券発行依頼を行ってください。



健診コース		追加可能検査(オプション)				
特定健診	一般A1	一般A2	子宮細胞診	マンモ	乳房エコー	胃部X線

千葉県

0410	社会医療法人社団さつき会 かすさアカデミアクリニック	TEL 0438-52-0211	P	H	女性	外部	子連	○	○	○	×	×	×	○
木更津市	[住所]かすさ鎌足2-3-9 [アクセス]日東交通バス「かすさアーク停留所」よりすぐ	09:00~17:00 月火水木金土日祝												
2571	社会医療法人社団木下会 千葉西総合病院	TEL 047-384-8074	P	H	女性	外部	子連	○	○	○	○	○	○	○
松戸市	[住所]金ケ作107-1 [アクセス]新京成線「常盤平駅」より徒歩10分	10:00~17:00 月火水木金土日祝												
6243	清志会 山本病院	TEL 047-341-3191	P	H	女性	外部	子連	○	○	○	×	×	×	○
松戸市	[住所]小金きよしヶ丘2-7-10 [アクセス]常磐線「北小金」より徒歩5分	09:00~17:00 月火水木金土日祝												
6084	医療法人社団あすなる会 鈴木医院	TEL 0475-22-2630	P	H	女性	外部	子連	×	○	×	×	×	○	×
茂原市	[住所]茂原143 [アクセス]JR外房線「茂原駅」より徒歩20分	09:00~12:00 月火水木金土日祝 15:30~17:00 月火水木金土日祝												
6153	医療法人社団 さわしん会 富士見クリニック	TEL 0475-20-2585	P	H	女性	外部	子連	○	○	○	×	×	×	×
茂原市	[住所]東郷2000 [アクセス]JR外房線「茂原駅」より車5分	15:00~17:00 月火水木金土日祝												
0401	日産厚生会 佐倉厚生園病院	TEL 043-484-2164	P	H	女性	外部	子連	○	○	○	×	×	×	×
佐倉市	[住所]鶴木町320 [アクセス]JR総武線「佐倉駅」より車5分	09:00~17:00 月火水木金土日祝 09:00~12:00 月火水木金土日祝												
2324	医療法人静和会浅井病院	TEL 0475-58-1407	P	H	女性	外部	子連	○	×	×	×	×	×	×
東金市	[住所]家徳38-1 [アクセス]JR東金線「東金駅」よりバス15分	09:00~16:00 月火水木金土日祝												
6969	医療法人社団大喜会斎藤クリニック	TEL 0475-53-1110	P	H	女性	外部	子連	○	○	○	×	×	○	×
東金市	[住所]台方2058-1 [アクセス]JR東金線「東金駅」より車5分	09:00~18:00 月火水木金土日祝 09:00~12:00 月火水木金土日祝												
2906	医療法人社団愛友会 津田沼中央総合病院	TEL 047-476-5134	P	H	女性	外部	子連	○	○	○	○	○	○	○
習志野市	[住所]谷津1-9-17 [アクセス]JR総武線「津田沼駅」より徒歩7分	09:30~12:00 月火水木金土日祝 15:00~17:00 月火水木金土日祝												
5461	済生会千葉県済生会習志野病院	TEL 047-411-7316	P	H	女性	外部	子連	○	○	○	○	○	○	○
習志野市	[住所]泉町1-1-1 [アクセス]京葉道「武石IC」より車10分	09:00~12:00 月火水木金土日祝 13:00~16:30 月火水木金土日祝												
7943	医療法人社団保健会メディカルスクエア奏の杜クリニック	TEL 047-406-5000	P	H	女性	外部	子連	×	○	○	○	○	○	○
習志野市	[住所]奏の杜2-1-1 奏の杜フォルテ2F [アクセス]JR「津田沼駅」より徒歩5分	09:00~17:00 月火水木金土日祝 09:00~15:00 月火水木金土日祝												
0394	医療法人社団協友会柏厚生総合病院	TEL 04-7144-8868	P	H	女性	外部	子連	○	○	○	○	○	○	○
柏市	[住所]篠籠田617 [アクセス]JR常磐線・東武アーバンパークライン「柏駅」より送迎バスあり	08:00~17:00 月火水木金土日祝 08:00~13:00 月火水木金土日祝												
1813	医療法人芙蓉会 五井病院	TEL 0436-21-5521	P	H	女性	外部	子連	○	○	○	○	○	○	○
市原市	[住所]五井5155 [アクセス]JR内房線「五井駅」より徒歩10分	13:00~16:00 月火水木金土日祝												
1818	帝京大学ちば総合医療センター	TEL 0436-62-1268	P	H	女性	外部	子連	×	○	×	○	○	○	○
市原市	[住所]姉崎3426-3 [アクセス]JR内房線「姉ヶ崎駅」よりバス15分	13:00~17:00 月火水木金土日祝 09:00~12:00 月火水木金土日祝												
5466	医療法人社団慈協会 市原メディカルキュア	TEL 0436-61-0519	P	H	女性	外部	子連	○	○	×	×	×	×	○
市原市	[住所]姉崎658 [アクセス]JR内房線「姉ヶ崎駅」より徒歩3分	08:30~17:00 月火水木金土日祝												
0374	東葛病院	TEL 04-7128-9393	P	H	女性	外部	子連	○	○	○	○	○	○	○
流山市	[住所]中102-1 東葛病院 [アクセス]つくばエクスプレス線「流山セントラルパーク駅」よりすぐ	09:30~16:30 月火水木金土日祝												
5467	曙会 流山中央病院	TEL 04-7154-5741	P	H	女性	外部	子連	○	○	○	×	×	×	○
流山市	[住所]東初石2-132-2 [アクセス]東武野田線「初石駅」より徒歩8分	08:30~17:00 月火水木金土日祝												
0391	セントマーガレット病院	TEL 047-485-5111	P	H	女性	外部	子連	○	○	○	○	○	○	○
八千代市	[住所]上高野450 [アクセス]京成線・東葉高速鉄道「勝田台駅」より送迎バスあり	09:00~17:00 月火水木金土日祝 09:00~12:00 月火水木金土日祝												
0392	医療法人思誠会 勝田台病院	TEL 047-482-3498	P	H	女性	外部	子連	○	○	○	○	×	○	○
八千代市	[住所]勝田622-2 [アクセス]京成線「勝田台駅」より徒歩15分	10:00~16:00 月火水木金土日祝												
0375	我孫子つくし野病院	TEL 04-7184-2211	P	H	女性	外部	子連	○	○	○	×	○	○	○
我孫子市	[住所]つくし野131-1 [アクセス]JR常磐線「我孫子駅」より送迎バスあり	08:30~16:30 月火水木金土日祝												
2928	医療法人社団創造会 平和台病院 予防医療センター	TEL 04-7189-1119	P	H	女性	外部	子連	×	○	○	○	○	○	○
我孫子市	[住所]布佐834-28 [アクセス]JR成田線「新木駅」より徒歩10分	12:30~16:30 月火水木金土日祝												
5470	東邦鎌谷病院	TEL 047-445-6411	P	H	女性	外部	子連	○	○	○	○	×	○	○
鎌谷市	[住所]栗野594 [アクセス]東武野田線「六美駅」より徒歩8分	09:00~13:00 月火水木金土日祝 14:00~17:00 月火水木金土日祝												
0415	君津健康センター 君津診療所	TEL 0439-55-6811	P	H	女性	外部	子連	○	○	○	○	○	○	○
君津市	[住所]君津1 [アクセス]君津駅北口 日東交通君津市内循環B廻りバス「君津健康センター前停留所」よりすぐ	08:30~17:00 月火水木金土日祝												
5472	医療法人社団健恵生会酒井医院	TEL 0439-52-2166	P	H	女性	外部	子連	○	○	○	×	×	×	×
君津市	[住所]南子安9-18-8 [アクセス]JR内房線「君津駅」より市内バス「八重原郵便局前停留所」下車	09:00~17:30 月火水木金土日祝 09:00~16:30 月火水木金土日祝												
1817	医療法人社団三友会 三枝病院	TEL 0439-87-0650	P	H	女性	外部	子連	○	○	○	×	×	×	○
富津市	[住所]青木1641 [アクセス]富津公園行バス「三枝病院前停留所」よりすぐ	09:00~17:00 月火水木金土日祝												

・記載内容は2018年2月時点の情報となります。今後、健診機関により掲載されている内容が変更となる場合があります。
 ・最新の健診機関情報はパソコン・スマートフォン(URL:https://www.kenpos.jp/)でご確認いただけます。
 ・受診可否やその他受診に関する内容でご不明な点はご予約の際に直接健診機関へお問合せください。

◆健診機関リスト

P…駐車場あり 外部…一部検査を外部施設で実施 ○…実施可能な項目 子宮細胞診
HP…ホームページあり 子連…子供連れ可能 ×…実施不可な項目 ○…医師採取
女性…女性対応可能な検査あり ※…実施可能な項目(条件付) ○…自己採取

※受診する健診コースにより、追加可能検査(オプション検査)で「○」と表示されていても受診出来ない場合があります。
 ※予約の際は必ず「代行機関は(株)イーウェルです」とお伝えください。
 ※健診機関へご予約後、(株)イーウェルへ受診券発行依頼を行ってください。

スマートフォン用QRコード	健診コース		追加可能検査(オプション検査)				
	特定健診	一般A1	一般A2	子宮細胞診	マンモ	乳房エコー	胃部X線

千葉県

0398	医療法人社団新虎の門会 新浦安虎の門クリニック [住所] 日の出2-1-5 [アクセス] JR京葉線・武蔵野線「新浦安駅」より送迎バスあり	TEL 047-381-2088 08:30~18:00 月火水木金土日祝 08:30~17:00 月火水木金土日祝	P	HP	女性	外部	子連	○	○	×	○	○	○	○
2902	医療法人社団康栄会 浦安病院 [住所] 北栄4-1-18 [アクセス] 地下鉄東西線「浦安駅」よりバス5分	TEL 047-353-8411 09:00~12:00 月火水木金土日祝 15:00~17:00 月火水木金土日祝	P	HP	女性	外部	子連	○	○	○	×	×	○	○
5476	東京ベイ・浦安市川医療センター [住所] 当代島3-4-32 [アクセス] 東京メトロ東西線「浦安駅」より徒歩8分	TEL 047-351-3230 09:00~17:00 月火水木金土日祝	P	HP	女性	外部	子連	○	○	○	×	○	○	○
6289	医療法人社団祐輝会せきぐちクリニック [住所] 猫実5-17-27 [アクセス] 地下鉄東西線「浦安駅」より徒歩3分	TEL 047-306-3557 日により電話予約時間が異なります。	P	HP	女性	外部	子連	○	○	○	×	×	○	×
6354	第2上田クリニック附属 上田クリニック検診センター [住所] 猫実3-18-17 [アクセス] 地下鉄東西線「浦安駅」より徒歩7分	TEL 047-316-6006 08:30~16:30 月火水木金土日祝 08:30~12:00 月火水木金土日祝	P	HP	女性	外部	子連	○	○	○	○	○	○	○
6672	医療法人社団ちくま会 メディカルガーデン新浦安総合健診センター [住所] 日の出1-1-25 [アクセス] JR京葉線「新浦安駅」より送迎バスあり	TEL 047-709-3800 09:00~17:00 月火水木金土日祝 09:00~15:00 月火水木金土日祝	P	HP	女性	外部	子連	○	○	○	○	○	○	○
8010	医療法人社団禎心会浦安サンクリニック [住所] 北栄1-16-17原勝ビル4F・5F [アクセス] 東京メトロ東西線「浦安駅」よりすぐ	TEL 0120-16-3929 10:00~18:30 月火水木金土日祝 15:00~14:00 月火水木金土日祝	P	HP	女性	外部	子連	○	○	○	×	×	○	○
1819	社会医療法人社団さつき会 袖ヶ浦さつき台病院 [住所] 長浦駅前5-21 [アクセス] 館山道「姉崎袖ヶ浦」より車10分	TEL 0438-60-7391 09:00~17:00 月火水木金土日祝	P	HP	女性	外部	子連	○	○	○	○	○	○	○
6345	医療法人社団千葉医心会 千葉ニュータウンクリニック [住所] 内野1-5-1 [アクセス] 北総公園線・京成成田スカイアクセス線「千葉ニュータウン中央駅」より徒歩20分	TEL 0476-46-4744 09:00~11:30 月火水木金土日祝	P	HP	女性	外部	子連	○	○	×	×	×	×	×
6540	医療法人社団雅厚生会 千葉新都市ラーバンククリニック [住所] 草深138 [アクセス] 北総公園線・京成成田スカイアクセス線「千葉ニュータウン中央駅」よりバス15分	TEL 0476-40-7711 12:00~17:00 月火水木金土日祝	P	HP	女性	外部	子連	○	○	○	○	○	○	○
8041	医療法人社団雅厚生会 ラーバン駅前クリニック [住所] 中央北2-1-3サンクタス千葉ニュータウン中央1F [アクセス] 北総鉄道「千葉ニュータウン中央駅」より徒歩1分	TEL 0476-36-5196 09:00~12:00 月火水木金土日祝 15:00~18:00 月火水木金土日祝	P	HP	女性	外部	子連	○	○	○	×	×	○	○
0403	医療法人社団樹々会日吉台病院 [住所] 日吉台1-6-2 [アクセス] 京成線「京成成田駅」より徒歩15分	TEL 0476-92-0001 08:30~11:00 月火水木金土日祝 13:30~16:00 月火水木金土日祝	P	HP	女性	外部	子連	○	○	○	×	×	×	○
1994	医療法人社団育誠會北総栄病院 [住所] 安食2421 [アクセス] JR成田線「安食駅」より徒歩10分	TEL 0476-95-7788 10:00~12:30 月火水木金土日祝 13:30~16:30 月火水木金土日祝	P	HP	女性	外部	子連	○	○	○	○	×	○	○
8174	医療法人社団徳風会 高根病院 [住所] 岩山2308 [アクセス] 芝山鉄道「芝山千代田駅」より車15分	TEL 0479-70-8051 09:00~17:00 月火水木金土日祝	P	HP	女性	外部	子連	○	○	○	○	○	○	○

東京都

0417	医療法人社団丸の内クリニック [住所] 丸の内1-6-2新丸の内センタービルディング4F [アクセス] JR山手線「東京駅」丸の内北口より徒歩3分	TEL 03-5223-8822 08:30~17:00 月火水木金土日祝	P	HP	女性	外部	子連	○	○	○	○	○	○	○
0421	一般財団法人健康医学協会 霞が関ビル診療所 [住所] 霞が関3-2-5霞が関ビル3F [アクセス] 地下鉄銀座線「虎ノ門駅」より徒歩3分	TEL 03-3239-0017 09:00~16:30 月火水木金土日祝 09:00~12:00 月火水木金土日祝	P	HP	女性	外部	子連	○	○	○	○	○	○	○
0423	医療法人社団裕健会 神田クリニック健康管理センター [住所] 内神田2-4-1神田メディカルビル5F [アクセス] JR山手線「神田駅」より徒歩3分	TEL 03-3252-0763 09:00~12:00 月火水木金土日祝 14:00~16:30 月火水木金土日祝	P	HP	女性	外部	子連	×	○	○	○	×	○	○
0425	医療法人財団小畑会 浜田病院健診センター [住所] 神田駿河台2-5ファーストビル4F [アクセス] JR中央線「御茶ノ水駅」より徒歩2分	TEL 03-5280-1080 08:00~16:45 月火水木金土日祝	P	HP	女性	外部	子連	○	○	○	○	○	○	○
0428	茂恵会 半蔵門病院 [住所] 麴町1-10 [アクセス] 地下鉄半蔵門線「半蔵門駅」より徒歩3分	TEL 03-3239-3355 09:00~17:30 月火水木金土日祝	P	HP	女性	外部	子連	○	○	○	○	×	○	○
0429	一般財団法人健康医学協会 東都クリニック [住所] 紀尾井町4-1ホテルニューオータニガーデンタワー2F [アクセス] 地下鉄銀座線「丸の内線」赤坂見附駅より徒歩3分	TEL 03-3239-0302 09:00~16:30 月火水木金土日祝 09:00~12:00 月火水木金土日祝	P	HP	女性	外部	子連	○	○	○	○	○	○	○
0430	医療法人社団 こころからだの元気プラザ [住所] 飯田橋3-6-5 [アクセス] 東京メトロ有楽町線「飯田橋駅」よりすぐ	TEL 03-5210-6645 09:00~12:00 月火水木金土日祝 13:00~17:00 月火水木金土日祝	P	HP	女性	外部	子連	○	○	○	○	○	○	○
2768	医療法人社団友好会 秋葉原メディカルクリニック [住所] 外神田1-16-9朝風二号館ビル6F [アクセス] JR山手線「秋葉原駅(電気街口)」より徒歩2分	TEL 03-3280-5877 09:00~16:30 月火水木金土日祝 09:00~12:30 月火水木金土日祝	P	HP	女性	外部	子連	○	○	○	○	○	○	○
2821	医療法人社団プラタナス女性のための統合ヘルスクリニックイク丸の内 [住所] 丸の内2-7-3東京ビルTOKIA3F [アクセス] JR「東京駅」丸の内南口より徒歩3分	TEL 0120-190-828 09:30~17:30 月火水木金土日祝 09:30~12:30 月火水木金土日祝	P	HP	女性	外部	子連	○	○	○	○	○	○	○
5483	大手町内科胃腸クリニック [住所] 大手町1-5-1大手町ファーストスクエアエスト1F [アクセス] 地下鉄「大手町駅C8, C11出口」より直結	TEL 03-3287-3330 09:00~13:00 月火水木金土日祝 15:00~18:00 月火水木金土日祝	P	HP	女性	外部	子連	○	○	○	×	×	×	×

千葉県
東京都

・記載内容は2018年2月時点の情報となります。今後、健診機関により掲載されている内容が変更となる場合があります。
 ・最新の健診機関情報はパソコン・スマートフォン(URL: <https://www.kenpos.jp/>)でご確認いただけます。
 ・受診可否やその他受診に関する内容でご不明な点はご予約の際に直接健診機関へお問合せください。

◆健診機関リスト

P…駐車場あり
HP…ホームページあり
女性…女性対応可能な検査あり

外部…一部検査を外部施設で実施
子連…子供連れ可能

○…実施可能な項目
×…実施不可な項目
※…実施可能な項目(条件付)

子宮細胞診
 ○…医師採取
 ○…自己採取

※受診する健診コースにより、追加可能検査(オプション検査)で「○」と表示されていても受診出来ない場合があります。
 ※予約の際は必ず「代行機関は(株)イーウェルです」とお伝えください。
 ※健診機関へご予約後、(株)イーウェルへ受診券発行依頼を行ってください。



健診コース		追加可能検査(オプション検査)				
特定健診	一般A1	一般A2	子宮細胞診	マンモ	乳房エコー	胃部X線

東京都

番号	施設名	TEL	時間	検査項目	特定健診	一般A1	一般A2	子宮細胞診	マンモ	乳房エコー	胃部X線
5487	医療法人社団神原厚生会 神原サピアタワークリニック [住 所]丸の内1-7-12サピアタワー7F [アクセス]JR各線「東京駅」・地下鉄「大手町駅」より徒歩1分	TEL 03-5288-0011	09:00~17:00 月火水木金土日祝 09:00~13:00 月火水木金土日祝	P HP 女性 外部 子連	○	○	○	○	○	○	○
5489	福音医療会 神田キリスト教診療所 [住 所]神田小川町1-5-1 神田御幸ビル [アクセス]東京メトロ千代田線「新御茶ノ水」より徒歩1分	TEL 03-5283-8119	09:00~18:00 月火水木金土日祝 09:00~13:00 月火水木金土日祝	P HP 女性 外部 子連	○	○	○	×	×	×	○
5490	九段クリニック [住 所]九段北1-9-5 [アクセス]地下鉄東西線「半蔵門線九段下駅」より徒歩3分	TEL 03-3222-0094	08:30~11:30 月火水木金土日祝 08:30~12:30 月火水木金土日祝	P HP 女性 外部 子連	○	○	○	○	○	○	○
5491	公益財団法人結核予防会総合健診推進センター [住 所]神田三崎町1-3-12水道橋ビル [アクセス]JR中央・総武線「水道橋駅」より徒歩5分	TEL 03-3292-9244	08:30~17:00 月火水木金土日祝	P HP 女性 外部 子連	○	○	○	○	○	○	○
6621	医療法人財団健貢会東京クリニック [住 所]大手町2-2-1 新大手町ビル [アクセス]地下鉄東西線・丸ノ内線「大手町駅」すぐ	TEL 03-3516-7187	09:00~17:00 月火水木金土日祝	P HP 女性 外部 子連	○	○	○	○	○	○	○
6795	医療法人社団雄治会 小川町メディカルクリニック [住 所]神田小川町2-12進興ビル地下1F [アクセス]地下鉄千代田線「新御茶ノ水駅」・地下鉄丸の内線「淡路町駅」より徒歩1分	TEL 03-5848-4355	08:30~17:00 月火水木金土日祝	P HP 女性 外部 子連	○	×	○	○	○	○	○
7074	HDCアトラスクリニック [住 所]一番町5-3-9アトラスビル1F [アクセス]地下鉄半蔵門線「半蔵門駅」5番出口より徒歩2分	TEL 03-3234-6911	09:00~11:30 月火水木金土日祝 14:30~16:00 月火水木金土日祝	P HP 女性 外部 子連	○	○	○	×	×	×	○
7868	医療法人財団同仁記念会明和病院 [住 所]神田須田町1-18明和病院3F [アクセス]JR山手線「神田駅」より徒歩5分	TEL 03-3251-0271	09:00~16:30 月火水木金土日祝 09:00~12:00 月火水木金土日祝	P HP 女性 外部 子連	○	○	○	×	×	×	○
8644	医療法人社団友好会秋葉原メディカルクリニックアネックス [住 所]神田練馬町68Mラチャビル4F [アクセス]JR山手線「秋葉原駅」より徒歩4分	TEL 03-3280-5877	09:00~16:30 月火水木金土日祝 09:00~12:30 月火水木金土日祝	P HP 女性 外部 子連	○	○	○	×	×	×	○
8804	医療法人社団恒正会そねクリニック丸の内 [住 所]丸の内1-8-2鉄鋼ビルディングB1F [アクセス]JR山手線「東京駅」より徒歩3分	TEL 03-6212-3888	09:00~13:00 月火水木金土日祝 14:00~18:00 月火水木金土日祝	P HP 女性 外部 子連	○	○	○	○	○	○	○
0431	医療法人社団墨水会 浜町センタービルクリニック [住 所]日本橋浜町2-31-1 浜町センタービル7F [アクセス]地下鉄新宿線「浜町駅」よりすぐ	TEL 03-3664-2767	13:30~17:00 月火水木金土日祝 10:00~12:00 月火水木金土日祝	P HP 女性 外部 子連	○	○	○	○	○	○	○
0432	医療法人社団光人会新日本橋石井クリニック [住 所]日本橋小舟町8-6 新江戸橋ビル3F [アクセス]営団地下鉄日比谷線「人形町駅」より徒歩10分	TEL 03-3662-5901	08:30~17:00 月火水木金土日祝 08:30~12:00 月火水木金土日祝	P HP 女性 外部 子連	○	○	○	○	○	○	○
0433	医療法人社団兜中央会 中島クリニック [住 所]日本橋兜町8-8 [アクセス]地下鉄東西線・日比谷線「茅場町駅」より徒歩5分	TEL 03-3669-0287	08:30~16:30 月火水木金土日祝	P HP 女性 外部 子連	×	○	○	○	○	○	○
0434	医療法人財団明理会 イムス八重洲クリニック [住 所]京橋2-7-19京橋イーストビル5F [アクセス]JR「東京駅」より徒歩6分	TEL 03-3567-2080	08:00~17:00 月火水木金土日祝 08:00~12:00 月火水木金土日祝	P HP 女性 外部 子連	○	○	○	○	○	○	○
0437	一般財団法人小松診療所 [住 所]銀座7-12-18 第一銀座ビル3F [アクセス]地下鉄銀座線・日比谷線「銀座駅」A3またはA4出口より徒歩5分	TEL 03-3543-7620	10:00~17:00 月火水木金土日祝 10:00~13:00 月火水木金土日祝	P HP 女性 外部 子連	○	○	○	×	×	×	○
0439	医療法人社団神和会 銀座富士クリニック [住 所]銀座4-11-2丸正ビル2F [アクセス]地下鉄日比谷線・浅草線「東銀座駅」より徒歩1分	TEL 03-3542-8371	08:30~18:00 月火水木金土日祝 08:30~12:30 月火水木金土日祝	P HP 女性 外部 子連	○	○	○	○	○	○	○
1624	日本橋室町クリニック [住 所]日本橋本町1-5-6第10中央ビル1F [アクセス]銀座線・半蔵門線「三越前駅」A6出口より徒歩3分	TEL 03-5770-1250	09:00~17:00 月火水木金土日祝 09:00~13:00 月火水木金土日祝	P HP 女性 外部 子連	×	○	×	○	×	○	○
1630	医療法人社団ミッドタウンクリニック 東京ダイヤビルクリニック [住 所]新川1-28-25東京ダイヤビルディング3号館1F [アクセス]JR京葉線・地下鉄日比谷線「八丁堀駅」より徒歩8分	TEL 03-5413-0048	09:00~17:00 月火水木金土日祝	P HP 女性 外部 子連	×	○	○	○	×	○	○
5497	一般財団法人近畿健康管理センター-KKCウエルネス東京日本橋健診クリニック [住 所]日本橋箱崎町5-14アルゴ日本橋ビル1F [アクセス]東西線「茅場町駅」より徒歩5分	TEL 050-3541-2529	09:00~16:00 月火水木金土日祝	P HP 女性 外部 子連	○	○	○	○	○	○	○
5503	公益財団法人早期胃癌検診協会 [住 所]日本橋茅場町2-6-12 [アクセス]地下鉄東西線・日比谷線「茅場町駅」より徒歩3分	TEL 03-3668-6806	09:00~16:00 月火水木金土日祝	P HP 女性 外部 子連	×	○	○	○	○	○	○
5504	医療法人社団東京ハート会 日本橋ハートクリニック [住 所]日本橋本町3-2-12社労士ビル2F [アクセス]地下鉄銀座線・半蔵門線「三越前駅」より徒歩3分	TEL 03-3244-4810	08:30~12:30 月火水木金土日祝 13:45~17:00 月火水木金土日祝	P HP 女性 外部 子連	○	○	○	○	○	○	○
5505	医療法人社団KYG医療会 ライフサイエンス健診クリニック [住 所]日本橋堀留町2-6-6ライフサイエンスビル2・3F [アクセス]日比谷線「小伝馬町」より徒歩5分	TEL 03-5652-0808	12:00~18:00 月火水木金土日祝	P HP 女性 外部 子連	○	○	○	○	×	○	○
5506	医療法人社団中央みなと会 中央みなとクリニック [住 所]明石町8-1 聖路加タワー2F [アクセス]地下鉄日比谷線「築地駅」より徒歩6分	TEL 03-3547-1395	09:00~13:00 月火水木金土日祝 14:00~18:00 月火水木金土日祝	P HP 女性 外部 子連	○	○	○	○	○	○	○
5509	一般財団法人日本健康開発財団 東京・八重洲総合健診センター [住 所]八重洲1-5-20石塚八重洲ビル7F [アクセス]JR「東京駅」より徒歩3分	TEL 03-3274-2861	08:30~16:30 月火水木金土日祝 08:30~14:30 月火水木金土日祝	P HP 女性 外部 子連	○	○	○	×	×	×	○
6097	古川内科クリニック [住 所]日本橋本町4-15-10古川ビル [アクセス]JR総武線「新日本橋駅」より徒歩2分	TEL 03-3661-2506	09:00~12:30 月火水木金土日祝 14:30~16:30 月火水木金土日祝	P HP 女性 外部 子連	○	○	○	×	×	×	○

東京都

・記載内容は2018年2月時点の情報となります。今後、健診機関により掲載されている内容が変更となる場合があります。
 ・最新の健診機関情報はパソコン・スマートフォン(URL: <https://www.kenpos.jp/>)でご確認いただけます。
 ・受診可否やその他受診に関する内容でご不明な点はご予約の際に直接健診機関へお問合せください。

◆健診機関リスト

マークの見方
 P…駐車場あり
 H…ホームページあり
 女性…女性対応可能な検査あり

外部…一部検査を外部施設で実施
 子連…子供連れ可能

○…実施可能な項目
 ×…実施不可な項目
 ※…実施可能な項目(条件付)
 子宮細胞診
 ○…医師採取
 ◎…自己採取

※受診する健診コースにより、追加可能検査(オプション検査)で「○」と表示されていても受診出来ない場合があります。

※予約の際は必ず「代行機関は(株)イーウェルです」とお伝えください。

※健診機関へご予約後、(株)イーウェルへ受診券発行依頼を行ってください。



健診コース	追加可能検査(オプション検査)					
	特定健診	一般A1	一般A2	子宮細胞診	マンモ	乳房エコー

東京都

番号	機関名	TEL	時間	住所	アクセス	P	H	女性	外部	子連	特定健診	一般A1	一般A2	子宮細胞診	マンモ	乳房エコー	胃部X線
6118	医療法人社団 明芳会 イムス東京健診クリニック	TEL 03-3548-2451	08:30~17:30 月火水木金土日祝 08:30~13:00 月火水木金土日祝	住 所 京橋1-1-5セントラルビル7F アクセス JR各線「東京駅」より徒歩7分		○	○	○	○	○	○	○	○	○	○	○	○
6468	医療法人社団 医成会 銀座さわだ内科クリニック	TEL 03-3572-4898	09:30~18:00 月火水木金土日祝 09:30~14:00 月火水木金土日祝	住 所 銀座5-9-15銀座清月堂ビル4F アクセス 地下鉄銀座線・丸の内線・日比谷線「銀座駅」より徒歩1分		○	○	○	○	○	○	○	○	×	×	×	○
6622	医療法人社団 裕健会 築地クリニック	TEL 03-3549-6661	09:30~12:30 月火水木金土日祝 14:00~17:00 月火水木金土日祝	住 所 築地6-25-10築地センタービル2・3F アクセス 地下鉄日比谷線「築地駅」より徒歩5分		○	○	○	○	○	○	○	○	○	×	○	○
7886	医療法人社団 健杏会 勝どきビュータワークリニック	TEL 03-5859-0781	09:00~12:00 月火水木金土日祝 14:30~17:00 月火水木金土日祝	住 所 勝どき1-8-1-215勝どきビュータワー アクセス 地下鉄大江戸線「勝どき駅」直結		○	○	○	○	○	○	○	×	×	×	×	○
8420	銀座健診センター	TEL 03-6274-6170	09:00~18:00 月火水木金土日祝	住 所 銀座8-9-11天國ビル6F アクセス 東京メトロ線「銀座駅」より徒歩5分		○	○	○	○	○	○	○	○	○	○	○	×
8891	医療法人社団 進興会 浜町公園紙商健診クリニック	TEL 03-5408-8181	08:30~17:00 月火水木金土日祝	住 所 日本橋浜町2-42-10紙商健保会館4F アクセス 都営地下鉄新宿線「浜町駅」より徒歩1分		○	○	○	○	○	○	○	○	○	○	○	○
0442	医療法人社団 進興会 セラヴィ新橋クリニック	TEL 03-5408-8181	08:30~17:00 月火水木金土日祝	住 所 西新橋2-39-35VAX西新橋ビル3F・5F・6F アクセス JR・東京メトロ・都営各線「新橋」より徒歩7分		○	○	○	○	○	○	○	○	○	○	○	○
0443	医療法人財団 南葛勤医協 芝健診センター	TEL 03-3431-7491	09:00~17:00 月火水木金土日祝 09:00~13:00 月火水木金土日祝	住 所 新橋6-19-21 アクセス 地下鉄三田線「御成門駅」より徒歩2分		○	○	○	○	○	○	○	○	○	○	○	○
0445	医療法人社団 ケイセイ会 パークサイドクリニック	TEL 03-3434-7800	09:30~16:30 月火水木金土日祝	住 所 芝公園2-6-8日本女子会館2F アクセス 地下鉄三田線「芝公園駅」より徒歩2分		○	○	○	○	○	○	○	○	○	○	○	○
0448	新赤坂クリニック	TEL 03-5770-1250	09:00~17:00 月火水木金土日祝 09:00~13:00 月火水木金土日祝	住 所 六本木5-5-1六本木ロアビル11F アクセス 日比谷・大江戸線「六本木駅」3番出口より徒歩3分		○	○	○	○	○	×	○	×	○	×	○	○
0453	ふなきクリニック	TEL 03-3505-0300	10:30~12:00 月火水木金土日祝 15:00~17:00 月火水木金土日祝	住 所 赤坂3-15-9萬屋ビル5F アクセス 地下鉄千代田線「赤坂駅」より徒歩2分		○	○	○	○	○	○	○	○	○	×	○	○
0455	東京港診療所	TEL 03-3451-4620	09:00~18:00 月火水木金土日祝	住 所 海岸3-9-5 アクセス JR山手線「田町駅」より徒歩10分		○	○	○	○	○	○	○	○	×	×	×	×
0457	ライフプランニングセンター 日野原記念クリニック(旧:聖路加サテライトクリニック)	TEL 03-3454-5068	09:00~17:00 月火水木金土日祝	住 所 三田3-12-12笹川記念会館11F アクセス 山手線「田町」より徒歩10分		○	○	○	○	○	○	○	○	○	○	○	○
1628	医療法人社団 東京桜十字城山ガーデン桜十字クリニック	TEL 03-6854-1220	09:00~17:00 月火水木金土日祝	住 所 虎ノ門4-3-1城山トラスタワー3F アクセス 地下鉄日比谷線「神谷町」より徒歩3分		○	○	○	○	○	○	○	○	○	○	○	○
2873	医療法人社団 同友会 品川クリニック	TEL 03-6718-2816	08:30~17:00 月火水木金土日祝	住 所 港南2-16-3品川グランドセントラルタワー1F アクセス JR山手線「品川駅」より徒歩5分		○	○	○	○	○	○	○	○	○	○	×	○
2949	医療法人社団 赤坂記念小瀬会 メディカルスクエア赤坂	TEL 03-3585-0365	08:30~17:00 月火水木金土日祝	住 所 赤坂2-17-17 アクセス 地下鉄銀座線・南北線「溜池山王駅」より徒歩2分		○	○	○	○	○	○	○	○	○	○	○	○
3323	医療法人社団 ミッドタウンクリニック 浜松町ハマサイトクリニック	TEL 03-5413-0049	09:00~17:00 月火水木金土日祝	住 所 海岸1-2-20汐留ビルディング2F アクセス JR山手線「浜松町駅」より徒歩2分		○	○	○	○	○	×	○	○	○	○	○	○
5511	公益財団法人 日産厚生会診療所	TEL 03-3504-1643	09:00~17:00 月火水木金土日祝	住 所 西新橋1-2-9日比谷セントラルビル2F アクセス JR「新橋駅」より徒歩7分		○	○	○	○	○	○	○	○	○	×	○	○
5516	医療法人社団 大星会 大星クリニック	TEL 03-6426-5933	09:00~17:00 月火水木金土日祝	住 所 赤坂2-9-11オリックス赤坂2丁目ビルB1 アクセス 地下鉄銀座線・南北線「溜池山王駅」より直結		○	○	○	○	○	○	○	○	○	○	※	※
5518	医療法人社団 こころとからだの元氣プラザ アジュール竹芝総合健診センター	TEL 03-3437-2701	08:30~17:00 月火水木金土日祝 08:30~14:00 月火水木金土日祝	住 所 海岸1-11-2アジュール竹芝 17F アクセス 「JR」浜松町より徒歩7分		○	○	○	○	○	×	○	○	×	×	×	×
5520	一般財団法人 船員保険会品川シーズンテラス健診クリニック	TEL 03-3452-3382	09:00~17:00 月火水木金土日祝	住 所 港南1-2-70品川シーズンテラス5F アクセス 山手線・京浜東北線・東海道線・京浜急行線「品川駅」より徒歩7分		○	○	○	○	○	○	○	○	○	○	○	○
5524	鈴木胃腸消化器クリニック 健診センター	TEL 03-3455-6188	09:00~11:00 月火水木金土日祝 14:00~16:30 月火水木金土日祝	住 所 芝5-27-1三田SSビル アクセス JR山手線「田町駅」より徒歩3分		○	○	○	○	○	○	○	○	○	×	○	○
6115	医療法人社団 東京桜十字 泉ガーデンクリニック	TEL 03-6854-1220	09:00~17:00 月火水木金土日祝	住 所 六本木1-6-3泉ガーデンウィングB1 アクセス 地下鉄南北線「六本木一丁目駅」直結		○	○	○	○	○	○	○	○	○	○	×	○
6214	土合会 汐留シティセンターセントラルクリニック	TEL 03-5568-8702	09:00~13:00 月火水木金土日祝 15:00~18:00 月火水木金土日祝	住 所 東新橋1-5-2汐留シティセンター3F アクセス JR山手線・地下鉄浅草線・銀座線「新橋駅」より直結		○	○	○	○	○	○	○	○	○	○	○	○
6410	一般財団法人 産業医学研究財団 アークヒルズクリニック	TEL 03-3505-5373	09:00~18:30 月火水木金土日祝	住 所 赤坂1-12-32アーク森ビル3F アクセス 地下鉄南北線「六本木一丁目駅」より徒歩2分		○	○	○	○	○	○	○	○	○	○	○	○

東京都

・記載内容は2018年2月時点の情報となります。今後、健診機関により掲載されている内容が変更となる場合があります。
 ・最新の健診機関情報はパソコン・スマートフォン(URL: <https://www.kenpos.jp/>)でご確認いただけます。
 ・受診可否やその他受診に関する内容でご不明な点はご予約の際に直接健診機関へお問合せください。

◆健診機関リスト

マークの見方
 P…駐車場あり
 H…ホームページあり
 女性…女性対応可能な検査あり

外部…一部検査を外部施設で実施
 子連…子供連れ可能

○…実施可能な項目
 ×…実施不可な項目
 ※…実施可能な項目(条件付)
 ○医…医師採取
 ○自…自己採取

※受診する健診コースにより、追加可能検査(オプション検査)で「○」と表示されていても受診出来ない場合があります。
 ※予約の際は必ず「代行機関は(株)イーウェルです」とお伝えください。
 ※健診機関へご予約後、(株)イーウェルへ受診券発行依頼を行ってください。



健診コース		追加可能検査(オプション検査)				
特定健診	一般A1	一般A2	子宮細胞診	マンモ	乳房エコー	胃部X線

東京都

番号	名称	住所	TEL	時間	休	P	H	女性	外部	子連	特定健診	一般A1	一般A2	子宮細胞診	マンモ	乳房エコー	胃部X線
6430	六本木ファーストクリニック	【住 所】六本木1-7-27 全特六本木ビルEAST1F 【アクセス】地下鉄南北線「六本木一丁目駅」より徒歩2分	TEL 03-5574-7788	09:00~17:45	月火水金土日祝			女性	外部	子連	×	○	×	×	×	×	×
6526	一般財団法人 健康予防医学財団 みなと健診クリニック	【住 所】港南2-5-3オリックス品川ビル2F 【アクセス】JR「品川駅」より徒歩1分	TEL 03-5781-5020	08:00~17:00	月火水金土日祝			女性	外部	子連	×	○	○	○医	○	○	○
6726	汐留ガーデンクリニック	【住 所】東新橋1-8-2カレッタ汐留B1 【アクセス】JR山手線・東海道線・京浜東北線「新橋駅」より徒歩3分	TEL 03-5537-8080	09:00~18:00 13:00~16:00	月火水金土日祝 月火水金土日祝			女性	外部	子連	○	○	○	○医	○	○	○
7111	医療法人社団神州日比谷公園健診クリニック	【住 所】新橋1-18-1航空会館4F 【アクセス】都営三田線「内幸町駅」より徒歩2分	TEL 03-3595-0781	08:00~17:30	月火水金土日祝			女性	外部	子連	○	○	○	○医	○	○	○
7980	メディカル インспекション 芝浦	【住 所】芝浦3-18-17 東京港健保会館3F 【アクセス】山手線「田町駅」より徒歩8分	TEL 03-5765-7171	09:00~17:00	月火水金土日祝			女性	外部	子連	○	○	○	×	×	×	×
8317	医療法人社団東京桜十字 赤坂桜十字クリニック	【住 所】赤坂3-21-13ヒューリック赤坂ビル2F 【アクセス】地下鉄丸の内線「赤坂見附駅」より徒歩3分	TEL 03-6854-1220	09:00~17:00	月火水金土日祝			女性	外部	子連	○	○	○	○医	○	○	○
8645	医療法人社団優春会伊原医院	【住 所】東新橋1-7-1汐留メディアタワー地下2F 【アクセス】都営大江戸線「汐留駅」に直結	TEL 03-3573-1800	13:00~18:00	月火水金土日祝			女性	外部	子連	○	○	○	×	×	×	×
8927	医療法人社団天太会チームメディカル健診クリニック	【住 所】西新橋1-5-14 内幸町1ビル2F 【アクセス】JR山手線「新橋駅」より徒歩7分	TEL 03-6206-1337	09:00~18:30	月火水金土日祝			女性	外部	子連	○	○	○	×	×	○	○
0547	医療法人社団 幸楽会 幸楽メディカルクリニック	【住 所】新宿1-8-11 新宿すこやかプラザ 【アクセス】東京メトロ丸の内線「新宿御苑前駅」より徒歩3分	TEL 03-3355-0308	08:30~17:00	月火水金土日祝			女性	外部	子連	○	×	○	○医	×	○	○
0548	医療法人社団敬昭会 芙蓉診療所 成人病医学センター	【住 所】新宿5-14-5 【アクセス】都営新宿線・東京メトロ丸の内線・副都心線「新宿三丁目」より徒歩7分	TEL 03-3350-6731	08:30~17:00 08:30~15:00	月火水金土日祝 月火水金土日祝			女性	外部	子連	○	○	○	○医	○	○	○
0550	総合健診センターヘルチェック 新宿西口センター	【住 所】西新宿3-2-4 新和ビルディング7F 【アクセス】JR山手線「新宿駅」より徒歩7分	TEL 03-3345-7766	08:30~18:00	月火水金土日祝			女性	外部	子連	○	○	○	○医	○	○	○
0555	医療法人社団成山会 楠樹記念クリニック	【住 所】西新宿2-6-1 新宿住友ビル6F 【アクセス】JR山手線「新宿駅」より徒歩7分	TEL 03-3344-6666	08:00~17:00 08:00~12:00	月火水金土日祝 月火水金土日祝			女性	外部	子連	○	○	○	○医	○	○	○
0556	新宿三井ビルクリニック	【住 所】西新宿2-1-1 新宿三井ビル4F 【アクセス】地下鉄大江戸線「都庁前駅」より徒歩3分	TEL 03-3344-3300	09:00~13:00 14:00~17:00	月火水金土日祝 月火水金土日祝			女性	外部	子連	○	○	○	○医	○	○	○
0558	医療法人社団神原厚生会 新宿NSビルクリニック	【住 所】西新宿2-4-1 新宿NSビル4F 【アクセス】JR「新宿駅」より徒歩10分	TEL 03-3343-3511	09:00~13:00 14:00~17:00	月火水金土日祝 月火水金土日祝			女性	外部	子連	○	○	×	○医	○	○	○
0568	JCHO 東京山手メディカルセンター(旧:社会保険中央総合病院)	【住 所】百人町3-22-1 【アクセス】JR山手線「新大久保駅」より徒歩5分	TEL 03-3364-0251	09:00~17:00	月火水金土日祝			女性	外部	子連	○	○	○	○医	○	○	○
0569	医療法人財団綜友会 高戸橋クリニック	【住 所】高田馬場2-5-24 本ソンドール高田馬場1F 【アクセス】東京メトロ東西線「高田馬場駅」より徒歩10分	TEL 03-3200-1561	09:00~17:00	月火水金土日祝			女性	外部	子連	○	○	○	○医	○	○	○
2829	一般財団法人日本健康管理協会新宿健診プラザ	【住 所】歌舞伎町2-3-18 【アクセス】大江戸線・副都心線「東新宿」駅よりすぐ	TEL 03-3207-2222	09:00~17:00	月火水金土日祝			女性	外部	子連	○	○	○	○医	○	○	○
2858	一般財団法人東京社会保険協会フィオーレ健診クリニック	【住 所】新宿7-26-9 フィオーレ東京 【アクセス】都営地下鉄大江戸線「東新宿駅」より徒歩1分	TEL 03-5287-6211	09:00~17:00	月火水金土日祝			女性	外部	子連	○	○	○	○医	○	○	○
5525	医療法人社団生光会 新宿追分クリニック	【住 所】新宿3-1-13 京王新宿追分ビル7F 【アクセス】JR山手線「新宿駅」より徒歩4分	TEL 0120-28-3113	09:00~17:00	月火水金土日祝			女性	外部	子連	○	○	○	○医	○	○	○
5526	医療法人社団尚高会 西新宿ささらぎクリニック	【住 所】西新宿6-6-2 新宿国際ビルディング1F 【アクセス】東京メトロ丸の内線「西新宿駅」より徒歩2分	TEL 03-3344-0529	09:00~12:20 15:00~18:20	月火水金土日祝 月火水金土日祝			女性	外部	子連	○	○	○	×	×	×	×
5534	医療法人社団 順正会 ヒロカクリニック 健診センター	【住 所】新宿2-5-12 フォーキャスト新宿アヴェニュー3F 【アクセス】都営新宿線・丸の内線「新宿三丁目駅」より徒歩5分	TEL 03-3225-1720	08:30~17:00 08:30~12:00	月火水金土日祝 月火水金土日祝			女性	外部	子連	×	○	○	○医	○	○	○
6395	医療法人社団慶潤会 新都心十二社クリニック	【住 所】西新宿5-5-1-203 宇・パークハウス西新宿タワー60 【アクセス】京王バス「十二社池の下停留所」より徒歩2分	TEL 03-3377-3033	09:00~17:00 09:00~13:00	月火水金土日祝 月火水金土日祝			女性	外部	子連	○	○	○	×	×	×	×
6954	医療法人社団あさひ会 西早稲田クリニック	【住 所】西早稲田2-21-16 園生楼高田馬場ビル2F 【アクセス】JR山手線・東西線・西武新宿線「高田馬場」より徒歩7分	TEL 03-3232-6465	08:15~17:00	月火水金土日祝			女性	外部	子連	○	○	○	○医	○	○	○
7035	御苑前クリニック	【住 所】新宿2-1-11 御苑スカイビル2F 【アクセス】東京メトロ丸の内線「新宿御苑前駅」より徒歩2分	TEL 03-3357-2276	09:00~16:30	月火水金土日祝			女性	外部	子連	○	○	○	○医	×	○	○
7106	総合健診センターヘルチェック レディース新宿	【住 所】西新宿2-7-1 小田急第一生命ビル26F 【アクセス】地下鉄大江戸線「都庁前駅」より徒歩1分	TEL 03-3345-7766	08:30~18:00	月火水金土日祝			女性	外部	子連	○	○	○	○医	○	○	○

東京都

・記載内容は2018年2月時点の情報となります。今後、健診機関により掲載されている内容が変更となる場合があります。
 ・最新の健診機関情報はパソコン・スマートフォン(URL:https://www.kenpos.jp/)でご確認いただけます。
 ・受診可否やその他受診に関する内容でご不明な点はご予約の際に直接健診機関へお問合せください。

◆健診機関リスト

マークの見方
 P…駐車場あり
 H…ホームページあり
 女性…女性対応可能な検査あり

外部…一部検査を外部施設で実施
 子連…子供連れ可能

○…実施可能な項目
 ×…実施不可な項目
 ※…実施可能な項目(条件付)
 子宮細胞診
 ○…医師採取
 ○…自己採取

※受診する健診コースにより、追加可能検査(オプション検査)で「○」と表示されていても受診出来ない場合があります。
 ※予約の際は必ず「代行機関は(株)イーウェルです」とお伝えください。
 ※健診機関へご予約後、(株)イーウェルへ受診券発行依頼を行ってください。



東京都

No.	名称	TEL	P	H	女性	外部	子連	健診コース		追加可能検査(オプション検査)						
								特定健診	一般A1	一般A2	子宮細胞診	マンモ	乳房エコー	胃部X線		
7201	社会福祉法人聖母会聖母病院 新宿区 中落合2-5-1 アクセス 西武新宿線「下落合駅」より徒歩7分	TEL 03-3951-1129 09:00~16:00 月火水木金土日祝 09:00~12:00 月火水木金土日祝	○	○	○	○	○	○	○	○	○	○	○	○	○	×
7548	医療法人社団慶潤会 KDDIビルクリニック 新宿区 西新宿2-3-2KDDIビル1F アクセス JR線「新宿駅」より徒歩7分	TEL 03-6386-0123 09:00~17:30 月火水木金土日祝	○	○	○	○	○	○	○	×	×	×	×	×	×	×
8408	医療法人社団生光会新宿追分クリニック・レディース 新宿区 新宿3-1-13京王新宿追分ビル6F アクセス JR山手線「新宿駅」より徒歩4分	TEL 0120-28-3113 09:00~17:00 月火水木金土日祝	○	○	○	○	○	○	○	○	○	○	○	○	○	○
8985	医療法人財団綜友会新宿野村ビルメディカルクリニック 新宿区 西新宿1-26-2新宿野村ビル5F アクセス 東京メトロ丸の内線「西新宿駅」より徒歩3分	TEL 03-6273-8277 10:00~17:00 月火水木金土日祝	○	○	○	○	○	○	○	○	○	○	○	○	○	○
0459	一般財団法人近藤記念医学財団富坂診療所 文京区 本郷1-33-9ドンキホーテ後楽園ビル3階 アクセス 地下鉄丸の内線「後楽園駅」・地下鉄三田線「水道橋駅」より徒歩5分	TEL 03-3814-2661 09:00~17:00 月火水木金土日祝	○	○	○	○	○	○	○	○	○	○	○	○	○	○
0460	医療法人社団同友会 春日クリニック 文京区 小石川1-12-16TGビル アクセス 地下鉄三田線・大江戸線「春日駅」より徒歩1分	TEL 03-3816-5840 08:30~17:00 月火水木金土日祝 08:30~12:00 月火水木金土日祝	○	○	○	○	○	○	○	○	○	○	○	○	○	○
5536	医療法人社団静晴会 山田胃腸科外科医院 総合健診センター 文京区 根津1-16-10 アクセス 地下鉄千代田線「根津駅」1番出口より徒歩1分	TEL 03-3821-3381 09:00~16:30 月火水木金土日祝	○	○	○	○	○	○	○	○	○	○	○	○	○	○
8064	東京保健生活協同組合東京健生病院 文京区 大塚4-3-8 アクセス JR山手線「大塚駅」より徒歩12分	TEL 03-3944-6116 10:00~17:00 月火水木金土日祝 10:00~12:30 月火水木金土日祝	○	○	○	○	○	○	○	○	○	○	○	○	×	○
2827	医療法人社団せいおう会 鶯谷健診センター 台東区 根岸2-19-19 アクセス JR各線「日暮里駅」又は「鶯谷駅」より徒歩6分	TEL 03-3873-9161 09:00~17:00 月火水木金土日祝	○	○	○	○	○	○	○	○	○	○	○	○	○	○
3304	公益財団法人愛世会 愛誠病院 上野クリニック 台東区 東上野2-18-6常磐ビル3F アクセス JR山手線「上野駅」より徒歩3分	TEL 03-3834-3518 13:00~17:00 月火水木金土日祝	○	×	○	○	○	○	○	○	×	○	○	×	○	×
5544	一般社団法人オリエントラ労働衛生協会東京支部 オリエントラ上野健診センター 台東区 上野1-20-11鈴乃屋ビルB1F アクセス JR・銀座線・大江戸線他「御徒町駅」・上野広小路駅・上野御徒町駅他より徒歩3分	TEL 03-5816-0720 08:30~16:30 月火水木金土日祝 08:30~13:00 月火水木金土日祝	○	○	○	○	○	×	○	○	○	○	○	○	○	○
5545	医療法人社団康裕会浅草クリニック 台東区 浅草4-11-6 アクセス 地下鉄銀座線「浅草駅」より徒歩10分	TEL 03-3876-3600 09:00~17:30 月火水木金土日祝 09:00~12:30 月火水木金土日祝	○	○	○	○	○	○	○	○	○	○	○	○	○	○
6688	公益財団法人ライフ・エクステンション研究所付属 永寿総合健診・予防医療センター 台東区 東上野3-3-3プラチナビル2F アクセス JR・地下鉄 日比谷・銀座線「上野駅」より徒歩8分	TEL 03-3833-7351 08:30~17:00 月火水木金土日祝 08:30~12:00 月火水木金土日祝	○	○	○	○	○	○	○	○	○	○	○	○	○	○
8537	医療法人社団哺育会 浅草病院 台東区 今戸2-26-15 アクセス 東京メトロ銀座線「浅草駅」よりバス15分	TEL 03-6892-2525 10:00~17:00 月火水木金土日祝 10:00~12:00 月火水木金土日祝	○	○	○	○	○	○	○	○	○	○	○	○	○	○
5549	社会福祉法人賛育会 賛育会病院 墨田区 太平3-20-2 アクセス JR総武線「錦糸町駅」より徒歩7分	TEL 03-3622-9190 09:00~16:30 月火水木金土日祝 09:00~12:00 月火水木金土日祝	○	○	○	○	○	×	○	○	○	○	○	×	○	○
6304	医療法人社団三恵寿会 3Sメディカルクリニック 墨田区 江東橋2-19-7富士ソフトビル15F アクセス JR・地下鉄半蔵門線「錦糸町駅」より徒歩2分	TEL 03-5624-5325 09:00~16:30 月火水木金土日祝	○	○	○	○	○	○	○	○	○	○	○	○	○	○
8372	医療法人社団松田内科医院 墨田区 東向島6-62-10-1F アクセス 京成押上線「八広駅」より徒歩5分	TEL 03-3611-1663 09:00~18:00 月火水木金土日祝 09:00~12:00 月火水木金土日祝	○	○	○	○	○	○	○	○	×	×	×	○	○	○
0474	社会福祉法人あそか会 あそか病院 江東区 住吉1-18-1 アクセス 地下鉄新宿線「住吉駅」より徒歩5分	TEL 03-3632-0491 09:00~17:00 月火水木金土日祝	○	○	○	○	○	○	○	○	○	○	○	○	×	○
0475	医療法人社団真應会 東京イースト21クリニック 江東区 東陽6-3-2-202A東京イースト21内 タワー棟2F アクセス 地下鉄東西線「東陽町駅」より徒歩7分	TEL 03-5632-6037 10:00~18:30 月火水木金土日祝 10:00~17:00 月火水木金土日祝	○	○	○	○	○	○	○	○	○	○	○	×	○	○
0477	医療法人彩新会 台場健康管理センター 江東区 青海2-5-10テレコムセンタービル西3F アクセス ゆりかもめ線「テレコムセンター」より直結	TEL 03-3713-5800 09:00~13:00 月火水木金土日祝 14:00~18:00 月火水木金土日祝	○	○	○	○	○	○	○	○	○	○	○	×	○	○
0478	東京城東病院 江東区 亀戸9-13-1 アクセス 都営新宿線「東大島」より徒歩8分	TEL 03-3637-0945 13:00~17:00 月火水木金土日祝	○	○	○	○	○	○	○	○	○	○	○	○	○	○
2764	社会医療法人社団順江会 江東病院 江東区 大島6-8-5 アクセス 地下鉄新宿線「大島駅」より徒歩1分	TEL 03-3685-2281 09:00~12:00 月火水木金土日祝 13:00~16:00 月火水木金土日祝	○	○	○	○	○	○	○	○	×	×	×	×	×	×
2952	東西線メディカルクリニック 江東区 門前仲町1-4-8プラザ門前仲町9F アクセス 地下鉄東西線「門前仲町駅」よりすぐ	TEL 03-3643-0077 08:30~17:00 月火水木金土日祝 08:30~12:00 月火水木金土日祝	○	○	○	○	○	○	○	○	○	○	○	○	○	○
5552	医療法人財団 三友会 深川ギャザリアクリニック 江東区 木場1-5-25深川ギャザリアタワーS棟3F アクセス 地下鉄東西線「木場駅」より徒歩4分	TEL 03-5653-3501 09:00~18:00 月火水木金土日祝	○	○	○	○	○	○	○	○	○	○	○	○	○	○
6265	医療法人社団TIK 大手町さくらクリニックin豊洲 江東区 豊洲3-2-20豊洲フロント2F アクセス 地下鉄有楽町線「豊洲駅」より直結	TEL 03-6219-5688 08:30~18:00 月火水木金土日祝	○	○	○	○	○	○	○	○	○	○	○	○	○	○

・記載内容は2018年2月時点の情報となります。今後、健診機関により掲載されている内容が変更となる場合があります。
 ・最新の健診機関情報はパソコン・スマートフォン(URL: <https://www.kenpos.jp/>)でご確認いただけます。
 ・受診可否やその他受診に関する内容でご不明な点はご予約の際に直接健診機関へお問合せください。

東京都

◆健診機関リスト

マークの見方
 P…駐車場あり
 H…ホームページあり
 女性…女性対応可能な検査あり

外部…一部検査を外部施設で実施
 子連…子供連れ可能

○…実施可能な項目
 ×…実施不可な項目
 ※…実施可能な項目(条件付)
 ◎…医師採取
 ○…自己採取

※受診する健診コースにより、追加可能検査(オプション検査)で「○」と表示されていても受診出来ない場合があります。
 ※予約の際は必ず「代行機関は(株)イーウェルです」とお伝えください。
 ※健診機関へご予約後、(株)イーウェルへ受診券発行依頼を行ってください。



健診コース		追加可能検査(オプション検査)				
特定健診	一般A1	一般A2	子宮細胞診	マンモ	乳房エコー	胃部X線

東京都

番号	名称	住所	TEL	時間	駐車場	HP	女性	外部	子連	特定健診	一般A1	一般A2	子宮細胞診	マンモ	乳房エコー	胃部X線
6624	一般財団法人日本予防医学協会ウェルビーイング毛利	【住 所】毛利1-19-10江崎忠錦糸町ビル5F 【アクセス】JR総武線「錦糸町駅」より徒歩5分	TEL 03-3635-5711	09:00~16:00 月火水木金土日祝	P	H	女性	外部	子連	○	○	○	○	○	○	○
7325	医療法人社団純恵会長嶋内科クリニック	【住 所】深川1-5-7 【アクセス】地下鉄東西線「門前仲町」徒歩5分	TEL 03-3641-4617	09:00~17:00 月火・木金土日祝 09:00~12:30 月火水木金土日祝	P	H	女性	外部	子連	○	○	○	×	×	×	○
7893	医療法人社団同友会 深川クリニック	【住 所】三好2-15-10 【アクセス】半蔵門線・都営大江戸線「清澄白河駅」より徒歩10分	TEL 03-3630-0003	08:15~16:00 月火水木金土日祝	P	H	女性	外部	子連	○	○	○	○	×	○	○
8504	昭和大学豊洲クリニック予防医学センター	【住 所】豊洲5-5-1豊洲シエルタワー3F 【アクセス】東京メトロ有楽町線「豊洲駅」よりすぐ/ゆりかもめ「豊洲駅」直結	TEL 03-3531-9701	09:00~16:00 月火水木金土日祝	P	H	女性	外部	子連	○	○	○	○	○	○	○
0481	公益財団法人河野臨床医学研究所附属北品川クリニック	【住 所】北品川1-28-15 【アクセス】京急線「北品川駅」より徒歩5分	TEL 03-6433-3273	08:30~17:00 月火水木金土日祝	P	H	女性	外部	子連	○	○	○	○	○	○	○
0483	医療法人社団仁生堂 大村病院	【住 所】大井3-27-11 【アクセス】JR京浜東北線「大井町駅」よりバス5分	TEL 03-3773-0102	09:00~17:00 月火水木金土日祝	P	H	女性	外部	子連	○	○	○	×	×	×	○
0487	医療法人社団友好会 目黒メディカルクリニック	【住 所】東五反田5-22-33TK池田山ビル4F 【アクセス】JR山手線「五反田駅」より徒歩3分	TEL 03-3280-5877	09:00~16:30 月火水木金土日祝 09:00~12:30 月火水木金土日祝	P	H	女性	外部	子連	○	○	○	○	○	○	○
0488	医療法人社団進興会 進興クリニック	【住 所】大崎2-1-1ThinkPark Tower 3F 【アクセス】JR山手線「大崎駅」よりすぐ	TEL 03-5408-8181	08:30~17:00 月火水木金土日祝	P	H	女性	外部	子連	○	○	○	○	○	○	○
5556	いすゞ自動車株式会社 いすゞ病院	【住 所】南大井6-21-10 【アクセス】JR京浜東北線「大森駅」・京浜急行線「大森海岸駅」より徒歩5分	TEL 03-5471-4611	09:00~16:30 月火水木金土日祝	P	H	女性	外部	子連	○	×	×	×	×	×	×
5558	ケイ・メディカルオフィステーオーシービル診療所	【住 所】西五反田7-22-17テーオーシービル2F 【アクセス】JR山手線「五反田駅」より徒歩10分	TEL 03-3494-2491	09:30~17:00 月火水木金土日祝	P	H	女性	外部	子連	○	○	○	○	×	○	○
6183	一般財団法人全日本労働福祉協会 旗の台健診センター	【住 所】旗の台6-16-11 【アクセス】東急池上線・大井町線「旗の台駅」より徒歩8分	TEL 03-3783-9411	08:30~17:00 月火水木金土日祝	P	H	女性	外部	子連	○	×	○	○	○	○	○
6210	一般財団法人三水会クリニック	【住 所】大崎2-5-15FHコート101 【アクセス】JR山手線「大崎駅」より徒歩3分	TEL 03-3491-1633	09:00~12:00 月火水木金土日祝 14:30~19:00 月火水木金土日祝	P	H	女性	外部	子連	○	○	○	×	×	○	×
6757	医療法人社団士合会 品川シーサイドセントラルクリニック	【住 所】東品川4-12-6日立ソリューションズタワー1F 【アクセス】東京臨海高速鉄道りんかい線「品川シーサイド駅」直結	TEL 03-3458-2121	10:30~13:00 月・水木金土日祝 15:30~16:30 月火水木金土日祝	P	H	女性	外部	子連	○	○	○	×	×	○	○
7944	医療法人社団進興会 オーバルコート健診クリニック	【住 所】東五反田2-17-1オーバルコート大崎マークウエスト14F 【アクセス】JR山手線「大崎駅」より徒歩5分	TEL 03-5408-8181	08:30~17:00 月火水木金土日祝	P	H	女性	外部	子連	○	○	○	○	○	○	○
8343	医療法人社団進興会進興クリニックアネックス	【住 所】大崎1-6-1TOO大崎ビル1F 【アクセス】JR各線「大崎駅」より徒歩3分	TEL 03-5408-8181	08:30~17:00 月火水木金土日祝	P	H	女性	外部	子連	○	○	○	○	○	○	○
8950	社会医療法人財団仁医会牧田総合病院健診プラザOmori	【住 所】南大井6-28-12HURIC大森ビル7F・8F 【アクセス】JR京浜東北線「大森駅」より徒歩1分	TEL 03-3751-3489	08:15~16:30 月火水木金土日祝 08:15~12:15 月火水木金土日祝	P	H	女性	外部	子連	○	○	○	○	○	○	○
0535	国家公務員共済組合連合会 東京共済病院	【住 所】中目黒2-3-8 【アクセス】地下鉄日比谷線・東急東横線「中目黒駅」より徒歩7分	TEL 03-5794-7331	13:30~16:30 月火水木金土日祝	P	H	女性	外部	子連	○	×	×	×	×	×	×
0536	医療法人社団アルコ会 アルコクリニック	【住 所】下目黒1-8-1アルコタワー12F 【アクセス】JR山手線「目黒駅」より徒歩5分	TEL 03-5434-8181	09:00~17:30 月火水木金土日祝	P	H	女性	外部	子連	×	○	○	○	○	○	○
2852	医療法人社団優愛会 目黒ゆうあいクリニック	【住 所】中町2-30-5敦岡ビル 【アクセス】東急東横線「祐天寺」より徒歩10分	TEL 03-3710-6119	09:30~18:00 月火・木金土日祝 09:00~17:00 月火水木金土日祝	P	H	女性	外部	子連	○	○	○	×	×	×	○
0489	社会医療法人財団城南福祉医療協会大田病院附属大森中診療所	【住 所】大森中1-22-2 【アクセス】京急線「大森町駅」より徒歩10分	TEL 03-3762-8439	09:00~16:00 月火水木金土日祝 09:00~12:00 月火水木金土日祝	P	H	女性	外部	子連	○	○	○	○	○	○	○
0490	社会医療法人財団仁医会 牧田総合病院 人間ドック健診センター	【住 所】西蒲田4-29-1 【アクセス】JR京浜東北線「蒲田駅」より徒歩10分	TEL 03-3751-3489	08:15~16:30 月火水木金土日祝 08:15~12:15 月火水木金土日祝	P	H	女性	外部	子連	○	○	○	○	○	○	○
0492	医療法人社団松英会	【住 所】中馬込1-5-8 【アクセス】地下鉄浅草線「馬込駅」より徒歩7分	TEL 03-3773-6773	09:00~17:00 月火水木金土日祝 09:00~12:00 月火水木金土日祝	P	H	女性	外部	子連	○	○	○	○	×	○	○
0497	医療法人社団松和会 池上総合病院	【住 所】池上6-1-19 【アクセス】東急池上線「池上駅」より徒歩1分	TEL 0120-70-6081	09:00~16:30 月火水木金土日祝	P	H	女性	外部	子連	○	○	○	×	×	×	○
5564	医療法人社団七星会 イギア・ウィメンズクリニック池上	【住 所】池上3-40-3 【アクセス】東急池上線「池上駅」より徒歩4分	TEL 03-3753-2293	日により電話予約時間異なります。	P	H	女性	外部	子連	○	○	○	○	○	○	○
6409	東海渡井クリニック	【住 所】東海3-2-1大田市場事務棟2F 【アクセス】JR京浜東北線「大森駅」より徒歩10分	TEL 03-5492-2711	09:00~17:30 月火水木金土日祝 09:00~13:00 月火水木金土日祝	P	H	女性	外部	子連	○	○	○	○	×	×	○

・記載内容は2018年2月時点の情報となります。今後、健診機関により掲載されている内容が変更となる場合があります。
 ・最新の健診機関情報はパソコン・スマートフォン(URL:https://www.kenpos.jp/)でご確認いただけます。
 ・受診可否やその他受診に関する内容でご不明な点はご予約の際に直接健診機関へお問合せください。

◆健診機関リスト

P…駐車場あり
HP…ホームページあり
女性…女性対応可能な検査あり

外部…一部検査を外部施設で実施
子連…子供連れ可能

○…実施可能な項目
×…実施不可な項目
※…実施可能な項目(条件付)

子宮細胞診
 ○…医師採取
 ○…自己採取

※受診する健診コースにより、追加可能検査(オプション検査)で「○」と表示されていても受診出来ない場合があります。

※予約の際は必ず「代行機関は(株)イーウェルです」とお伝えください。

※健診機関へご予約後、(株)イーウェルへ受診券発行依頼を行ってください。



健診コース		追加可能検査(オプション)検査				
特定健診	一般A1	一般A2	子宮細胞診	マンモ	乳房エコー	胃部X線

東京都

区	名称	TEL	時間	休	駐車場	HP	女性	外部	子連	特定健診	一般A1	一般A2	子宮細胞診	マンモ	乳房エコー	胃部X線
大田区	独立行政法人労働者健康安全機構東京労災病院	TEL 03-3742-7301	14:00~17:00	月火水金土日祝	○	×	×	×	×	×	×	×	×	×	×	×
世田谷区	一般財団法人平和協会駒沢診療所 駒沢健康管理センター	TEL 03-3424-8562	08:30~17:00	月火水金土日祝	○	○	○	○	○	○	○	○	○	○	○	○
世田谷区	公益財団法人日産厚生会玉川クリニック	TEL 03-6431-0221	10:00~12:00	月火水金土日祝	○	○	○	○	○	○	○	○	○	○	○	○
世田谷区	医療法人社団プラタナス 桜新町アーバンクリニック	TEL 03-3429-1192	09:00~12:45	月火水金土日祝	○	○	○	○	○	○	○	○	○	×	×	×
世田谷区	医療法人社団治成会 シグマクリニック	TEL 0120-978-922	13:00~16:30	月火水金土日祝	○	○	○	○	○	○	○	○	○	○	○	○
世田谷区	鈴木内科循環器科	TEL 03-3412-0072	09:00~18:00	月火水金土日祝	○	○	○	○	○	○	○	○	×	×	×	×
世田谷区	医療法人社団 幸野メディカルクリニック	TEL 03-3483-8976	08:30~16:30	月火水金土日祝	○	○	○	○	○	○	○	○	○	○	○	○
世田谷区	医療法人社団For the patients 二子玉川ライズひろ内科クリニック	TEL 03-5797-9861	09:00~18:00	月火水金土日祝	○	○	○	○	○	○	○	○	×	×	×	×
世田谷区	医療法人社団ウイング渋谷ウエストヒルズクリニック	TEL 03-5459-4015	09:00~12:30	月火水金土日祝	○	○	○	○	○	○	○	○	○	×	○	○
世田谷区	医療法人社団明生会 セントラル病院	TEL 03-3467-5131	10:00~12:00	月火水金土日祝	○	○	○	○	○	×	○	×	○	○	○	×
世田谷区	医療法人財団東京勤労者医療会 代々木病院健診センター	TEL 03-3478-7038	08:45~16:45	月火水金土日祝	○	○	○	○	○	○	○	○	○	○	○	○
世田谷区	医療法人社団鳳凰会 フェニックスメディカルクリニック	TEL 0120-063-063	09:00~18:00	月火水金土日祝	○	○	○	○	○	○	○	○	○	○	○	×
世田谷区	新宿ロイヤル診療所	TEL 03-3375-3371	08:30~17:30	月火水金土日祝	○	○	○	○	○	○	○	○	○	○	○	○
世田谷区	医療法人社団東京桜十字 恵比寿ガーデンプレースクリニック	TEL 03-6854-1515	09:00~17:00	月火水金土日祝	○	○	○	○	○	○	○	○	○	○	○	○
世田谷区	新宿海上ビル診療所	TEL 03-3299-8900	08:15~17:00	月火水金土日祝	○	○	○	○	○	○	○	○	○	○	○	○
世田谷区	クロス病院 健診センター	TEL 03-3376-6450	08:00~17:00	月火水金土日祝	○	○	○	○	○	○	○	○	○	○	○	○
世田谷区	一般財団法人 日本健康増進財団 恵比寿健診センター	TEL 03-5420-8015	09:00~12:00	月火水金土日祝	○	○	○	○	○	○	○	○	○	○	○	○
世田谷区	医療法人社団バリューメディカル バリューHRビルクリニック	TEL 0570-075-710	08:30~17:00	月火水金土日祝	○	○	○	○	○	○	○	○	○	○	○	○
世田谷区	医療法人社団プラタナス女性のための統合ヘルスクリニックイーク表参道	TEL 0120-190-828	09:30~17:30	月火水金土日祝	○	○	○	○	○	○	○	○	○	○	○	○
世田谷区	東京医療生活協同組合 新渡戸記念中野総合病院	TEL 03-3382-1231	09:00~16:00	月火水金土日祝	○	○	○	○	○	○	○	○	○	○	○	○
中野区	医療法人社団省賢会古藤クリニック	TEL 03-3229-6582	09:00~17:30	月火水金土日祝	○	○	○	○	○	○	○	○	○	×	○	○
中野区	社会医療法人社団健友会中野共立病院附属健診センター	TEL 03-3386-9106	09:00~16:30	月火水金土日祝	○	○	○	○	○	○	○	○	○	○	○	○
中野区	城西病院 健診センター	TEL 03-3390-6910	08:30~16:00	月火水金土日祝	○	○	○	○	○	×	○	○	○	○	○	○
杉並区	高井戸東健診クリニック	TEL 03-3331-6823	14:00~16:30	月火水金土日祝	○	○	○	○	○	○	○	○	○	○	○	○
杉並区	医療法人財団アドベンチスト会 東京衛生病院	TEL 03-3392-8079	10:00~16:00	月火水金土日祝	○	○	○	○	○	○	○	○	○	○	○	○

・記載内容は2018年2月時点の情報となります。今後、健診機関により掲載されている内容が変更となる場合があります。
 ・最新の健診機関情報はパソコン・スマートフォン(URL: <https://www.kenpos.jp/>)でご確認いただけます。
 ・受診可否やその他受診に関する内容でご不明な点はご予約の際に直接健診機関へお問合せください。

東京都

◆健診機関リスト

P…駐車場あり
HP…ホームページあり
女性…女性対応可能な検査あり

外部…一部検査を外部施設で実施
子連…子供連れ可能

○…実施可能な項目
×…実施不可な項目
※…実施可能な項目(条件付)

子宮細胞診
 ○…医師採取
 ○…自己採取

※受診する健診コースにより、追加可能検査(オプション検査)で「○」と表示されていても受診出来ない場合があります。
 ※予約の際は必ず「代行機関は(株)イーウェルです」とお伝えください。
 ※健診機関へご予約後、(株)イーウェルへ受診券発行依頼を行ってください。



健診コース		追加可能検査(オプション)				
特定健診	一般A1	一般A2	子宮細胞診	マンモ	乳房エコー	胃部X線

東京都

区	名称	TEL	時間	検査項目	特定健診	一般A1	一般A2	子宮細胞診	マンモ	乳房エコー	胃部X線
杉並区	立正佼成会附属佼成病院健康管理室	TEL 03-5340-5102	08:00~16:30 月火水木金土日祝 08:00~14:00 月火水木金土日祝	P HP 女性 外部 子連	○	○	○	○	○	○	○
杉並区	医療法人財団 荻窪病院	TEL 03-3399-1102	09:00~17:00 月火水木金土日祝 09:00~12:00 月火水木金土日祝	P HP 女性 外部 子連	○	○	○	○	○	○	○
杉並区	医療法人社団瑞心会 杉並リハビリテーション病院	TEL 03-3396-3181	08:30~17:30 月火水木金土日祝 08:30~12:30 月火水木金土日祝	P HP 女性 外部 子連	○	○	○	×	×	×	○
杉並区	医療法人社団清吉会 すずらんクリニック	TEL 03-3392-3981	09:00~18:00 月火水木金土日祝	P HP 女性 外部 子連	○	○	○	○	×	×	×
杉並区	しんえい糖クリニック	TEL 03-6383-1873	09:00~17:00 月火水木金土日祝 09:00~12:00 月火水木金土日祝	P HP 女性 外部 子連	○	○	○	○	○	○	○
豊島区	医療法人社団生全会池袋病院 池袋病院附属クリニック	TEL 03-5911-5066	09:00~17:30 月火水木金土日祝 09:00~13:00 月火水木金土日祝	P HP 女性 外部 子連	×	○	×	○	×	○	○
豊島区	医療法人社団晴博会 あんこうメディカルクリニック	TEL 03-3971-9941	09:30~13:30 月火水木金土日祝 16:30~19:30 月火水木金土日祝	P HP 女性 外部 子連	○	○	○	○	×	○	×
豊島区	医療法人社団久福会関野病院	TEL 03-3986-5571	09:00~16:30 月火水木金土日祝	P HP 女性 外部 子連	○	○	○	○	×	○	○
豊島区	平塚胃腸クリニック	TEL 03-3984-4316	09:00~16:30 月火水木金土日祝	P HP 女性 外部 子連	×	○	○	○	○	○	○
豊島区	医療法人社団景星会大塚北口眼科・健康管理クリニック	TEL 03-3940-5689	10:00~16:00 月火水木金土日祝	P HP 女性 外部 子連	○	○	○	○	○	○	○
豊島区	医療法人社団明芳会池袋ロイヤルクリニック	TEL 03-3989-1112	08:30~17:15 月火水木金土日祝 08:30~12:30 月火水木金土日祝	P HP 女性 外部 子連	○	○	○	○	○	○	○
豊島区	社会医療法人社団大成会長汐病院	TEL 03-3984-6180	09:00~17:00 月火水木金土日祝 09:00~13:00 月火水木金土日祝	P HP 女性 外部 子連	○	○	○	○	○	○	○
豊島区	オリエンタルクリニック	TEL 03-3988-1292	08:30~16:30 月火水木金土日祝 08:30~12:30 月火水木金土日祝	P HP 女性 外部 子連	○	○	○	○	×	○	○
豊島区	医療法人社団 絆 アーバンハイツクリニック	TEL 03-3946-6721	09:00~18:00 月火水木金土日祝	P HP 女性 外部 子連	○	○	○	○	×	○	○
豊島区	医療法人社団日心会 総合病院一心病院	TEL 03-3918-1358	09:00~17:00 月火水木金土日祝 09:00~12:00 月火水木金土日祝	P HP 女性 外部 子連	○	○	×	○	○	○	○
豊島区	総合健診センターヘルチェック 池袋センター	TEL 03-3345-7766	08:30~18:00 月火水木金土日祝	P HP 女性 外部 子連	○	○	○	○	○	○	○
北区	医療法人社団植原会 赤羽病院 健康管理センター	TEL 03-3901-4941	09:00~17:00 月火水木金土日祝 14:00~16:00 月火水木金土日祝	P HP 女性 外部 子連	○	○	○	○	○	○	○
北区	医療法人社団中央白報会 白報会王子病院	TEL 03-3912-6611	09:00~11:00 月火水木金土日祝 14:00~16:00 月火水木金土日祝	P HP 女性 外部 子連	○	○	○	×	○	○	○
北区	医療法人財団逸生会 大橋病院	TEL 03-3907-1222	08:45~12:30 月火水木金土日祝 13:30~17:00 月火水木金土日祝	P HP 女性 外部 子連	○	○	○	○	○	×	○
北区	東京ほくと医療生活協同組合 王子生協病院	TEL 03-3912-5181	09:00~17:00 月火水木金土日祝 09:00~12:00 月火水木金土日祝	P HP 女性 外部 子連	○	○	○	×	○	※	○
荒川区	みかわしまタワークリニック	TEL 03-3806-2711	08:45~13:00 月火水木金土日祝 14:15~18:30 月火水木金土日祝	P HP 女性 外部 子連	○	○	○	○	○	○	○
板橋区	医療法人財団同潤会 富士見病院	TEL 03-3962-2431	09:00~16:00 月火水木金土日祝 09:00~12:00 月火水木金土日祝	P HP 女性 外部 子連	○	○	○	○	○	○	○
板橋区	医療法人社団慈誠会 人間ドック会館クリニック	TEL 03-3937-6256	10:30~17:00 月火水木金土日祝	P HP 女性 外部 子連	○	○	○	○	○	○	○
板橋区	医療法人財団健康文化会小豆沢病院	TEL 03-3968-7041	09:00~17:00 月火水木金土日祝 09:00~12:00 月火水木金土日祝	P HP 女性 外部 子連	○	○	○	×	×	×	○
板橋区	医療法人社団明芳会 イムス板橋健診クリニック	TEL 03-3967-1515	08:30~17:30 月火水木金土日祝 08:30~12:30 月火水木金土日祝	P HP 女性 外部 子連	○	○	○	×	×	○	○

・記載内容は2018年2月時点の情報となります。今後、健診機関により掲載されている内容が変更となる場合があります。
 ・最新の健診機関情報はパソコン・スマートフォン(URL: <https://www.kenpos.jp/>)でご確認いただけます。
 ・受診可否やその他受診に関する内容でご不明な点はご予約の際に直接健診機関へお問合せください。

◆健診機関リスト

P…駐車場あり
H…ホームページあり
女性…女性対応可能な検査あり

外部…一部検査を外部施設で実施
子連…子供連れ可能

○…実施可能な項目
×…実施不可な項目
※…実施可能な項目(条件付)

子宮細胞診
○…医師採取
○…自己採取

※受診する健診コースにより、追加可能検査(オプション検査)で「○」と表示されていても受診出来ない場合があります。
 ※予約の際は必ず「代行機関は(株)イーウェルです」とお伝えください。
 ※健診機関へご予約後、(株)イーウェルへ受診券発行依頼を行ってください。



健診コース		追加可能検査(オプション)検査				
特定健診	一般A1	一般A2	子宮細胞診	マンモ	乳房エコー	胃部X線

東京都

0512	医療法人社団浩生会スズキ病院健診センター [住 所] 栄町7-1 [アクセス] 西武池袋線「江古田駅」より徒歩4分	TEL 03-3557-3003 09:00~16:00 月火水木金土日祝 09:00~12:00 月火水木金土日祝	P	H	女性	外部	子連	×	○	×	○	○	○	×
0513	練馬桜台クリニック [住 所] 豊玉北4-11-9イーホープメディカルセンター [アクセス] 西武池袋線「練馬駅」より徒歩7分	TEL 03-5999-0723 10:00~16:30 月火水木金土日祝 10:00~12:00 月火水木金土日祝	P	H	女性	外部	子連	○	○	○	○	×	○	○
8071	医療法人社団はなぶさ会島村記念病院健診センター [住 所] 関町北2-4-2 [アクセス] 西武新宿線「武蔵関駅」徒歩7分	TEL 03-3920-9788 09:00~17:00 月火水木金土日祝 09:00~12:00 月火水木金土日祝	P	H	女性	外部	子連	○	○	○	○	○	○	○
0465	医療法人社団哲仁会井口病院 [住 所] 千住2-19 [アクセス] JR常磐線「北千住駅」より徒歩3分	TEL 03-3881-2470 09:00~16:30 月火水木金土日祝	P	H	女性	外部	子連	○	○	○	○	○	○	○
2916	心代会 足立共済病院 [住 所] 柳原1-36-8 [アクセス] 東武スカイツリーライン線「牛田駅」より徒歩5分	TEL 03-3881-6116 13:30~15:30 月火水木金土日祝	P	H	女性	外部	子連	○	○	○	○	×	○	○
5596	医療法人社団俊秀会 エヌ・ケイ・クリニック [住 所] 綾瀬3-2-8シティプレイスアサセ3F [アクセス] 東京メトロ千代田線「綾瀬駅西口」より徒歩3分	TEL 03-3620-2032 09:30~17:00 月火水木金土日祝	P	H	女性	外部	子連	○	○	○	○	○	○	○
7039	医療法人社団けいせい会 東京北部病院 [住 所] 江北6-24-6 [アクセス] 国際興業バス「東京北部病院停留所」よりすぐ	TEL 03-3854-3181 09:00~16:30 月火水木金土日祝 09:00~12:30 月火水木金土日祝	P	H	女性	外部	子連	○	○	○	○	○	○	○
7960	医療法人社団寿英会内田病院 [住 所] 千住2-39 [アクセス] JR常磐線「北千住駅」より徒歩5分	TEL 03-3888-7321 09:00~17:00 月火水木金土日祝 09:00~13:00 月火水木金土日祝	P	H	女性	外部	子連	○	○	○	×	×	×	○
8267	医療法人社団大坪会東和病院 [住 所] 東和4-7-10 [アクセス] 日立自動車交通足立区・はるかぜ「東和病院前停留所」よりすぐ	TEL 03-5697-6461 10:00~16:00 月火水木金土日祝 10:00~15:00 月火水木金土日祝	P	H	女性	外部	子連	○	○	○	×	×	×	×
0471	岩井医療財団メディチェック画像診断センター [住 所] 南小岩8-17-2 [アクセス] JR総武線「小岩駅」より徒歩3分	TEL 0120-173-319 09:00~17:00 月火水木金土日祝 09:00~11:30 月火水木金土日祝	P	H	女性	外部	子連	○	○	○	○	○	○	○
2855	医療法人財団京映会 京橋クリニック [住 所] 南篠崎2-40-3 [アクセス] 都営新宿線「瑞江」より徒歩15分	TEL 03-3678-5791 09:00~17:00 月火水木金土日祝	P	H	女性	外部	子連	○	○	○	×	×	○	○
2890	医療法人財団綜友会第二臨海クリニック [住 所] 西葛西7-28-8トラック会館4F [アクセス] 地下鉄東西線「西葛西駅」より徒歩12分	TEL 03-5658-3558 13:00~17:00 月火水木金土日祝	P	H	女性	外部	子連	○	○	○	○	○	○	○
7538	日本私立学校振興・共済事業団 東京臨海病院健康医学センター [住 所] 臨海町1-4-2 [アクセス] 東京メトロ東西線「葛西駅」よりバス10分	TEL 03-5605-8822 09:00~16:30 月火水木金土日祝	P	H	女性	外部	子連	○	×	×	×	×	×	×
8376	医療法人社団昌昌会葛西昌昌会病院 [住 所] 東葛西6-30-3 [アクセス] 東京メトロ東西線「葛西駅」より徒歩8分	TEL 03-5696-1611 09:00~17:00 月火水木金土日祝 09:00~12:00 月火水木金土日祝	P	H	女性	外部	子連	×	×	○	×	×	×	×
0597	仁代会 総合病院 健診センター [住 所] 明神町4-8-1 [アクセス] 京王線「京王八王子駅」より徒歩3分	TEL 042-644-3721 08:30~16:30 月火水木金土日祝	P	H	女性	外部	子連	○	○	○	○	×	○	○
0598	医療法人社団国立あおやぎ会 八王子健康管理センター [住 所] 明神町4-30-2 [アクセス] JR線「八王子駅」より徒歩13分	TEL 042-648-1621 08:00~17:00 月火水木金土日祝 08:00~12:00 月火水木金土日祝	P	H	女性	外部	子連	○	○	○	○	○	○	○
1763	医療法人社団厚誠会 孫田クリニック [住 所] 旭町6-6ピオスビル5F [アクセス] JR中央線「八王子駅」より徒歩7分	TEL 042-627-1175 08:30~17:30 月火水木金土日祝 08:30~12:00 月火水木金土日祝	P	H	女性	外部	子連	○	○	○	○	○	○	○
1765	医療法人社団玉栄会 東京天使病院健康管理センター [住 所] 上喜方町50-1 [アクセス] JR中央線「八王子駅」よりバス20分	TEL 042-651-5671 09:00~17:00 月火水木金土日祝	P	H	女性	外部	子連	○	○	○	×	×	×	×
5602	医療法人社団斗南堂 八王子クリニック新町 [住 所] 新町7-10シルバーヒルズ八王子1・2F [アクセス] 京王線「京王八王子駅」より徒歩7分	TEL 042-643-1321 09:00~12:00 月 水木金土日祝 14:00~17:30 月 水木金土日祝	P	H	女性	外部	子連	○	○	○	×	○	○	○
6301	医療法人社団めぐみ会南大沢メディカルプラザ健診室 [住 所] 南大沢2-25フォレストモール南大沢3F [アクセス] 京王相模原線「南大沢駅」より徒歩3分	TEL 042-670-3055 09:00~17:00 月火水木金土日祝	P	H	女性	外部	子連	○	○	○	○	○	○	○
6797	医療法人社団せいこう会 エヌ・エスクリニック [住 所] 明神町2-26-9M2ビル4F [アクセス] 京王線「京王八王子駅」より徒歩1分	TEL 042-648-5880 09:00~17:00 月火水木金土日祝 09:00~12:00 月火水木金土日祝	P	H	女性	外部	子連	○	○	○	○	○	○	○
7040	メディカルインスペクションセンター(八王子健診センター) [住 所] 石川町2975-22 [アクセス] 京王バス「石川町東停留所」より徒歩2分	TEL 042-644-6060 09:00~17:00 月火水木金土日祝	P	H	女性	外部	子連	○	○	○	×	×	×	×
8094	医療法人社団永生会南多摩病院 [住 所] 散田町3-10-1 [アクセス] JR中央線「西八王子駅」南口よりすぐ	TEL 042-663-0519 14:00~17:00 月火水木金土日祝	P	H	女性	外部	子連	○	○	○	○	○	○	○
8619	医療法人社団斗南堂八王子クリニック [住 所] 横山町11-5斗南堂ビル [アクセス] 中央線「JR八王子駅」より徒歩8分	TEL 042-643-3716 10:00~19:30 月 水木金土日祝 10:00~17:30 月火水木金土日祝	P	H	女性	外部	子連	○	○	○	×	○	×	×
0589	医療法人社団進興会 立川北口健診館 [住 所] 曙町2-37-7コアシティ立川ビル6・9F [アクセス] JR線又は多摩都市モノレール「立川駅又は立川北駅」より徒歩5分	TEL 042-521-1212 08:30~17:00 月火水木金土日祝	P	H	女性	外部	子連	○	○	○	○	○	○	○

東京都

・記載内容は2018年2月時点の情報となります。今後、健診機関により掲載されている内容が変更となる場合があります。
 ・最新の健診機関情報はパソコン・スマートフォン(URL: <https://www.kenpos.jp/>)でご確認いただけます。
 ・受診可否やその他受診に関する内容でご不明な点はご予約の際に直接健診機関へお問合せください。

◆健診機関リスト

P…駐車場あり
HP…ホームページあり
女性…女性対応可能な検査あり

外部…一部検査を外部施設で実施
子連…子供連れ可能

○…実施可能な項目
×…実施不可な項目
※…実施可能な項目(条件付)

子宮細胞診
○…医師採取
○…自己採取

※受診する健診コースにより、追加可能検査(オプション検査)で「○」と表示されていても受診出来ない場合があります。
 ※予約の際は必ず「代行機関は(株)イーウェルです」とお伝えください。
 ※健診機関へご予約後、(株)イーウェルへ受診券発行依頼を行ってください。



健診コース		追加可能検査(オプション検査)				
特定健診	一般A1	一般A2	子宮細胞診	マンモ	乳房エコー	胃部X線

東京都

番号	名称	住所	TEL	時間	駐車場	HP	女性	外部	子連	特定健診	一般A1	一般A2	子宮細胞診	マンモ	乳房エコー	胃部X線
0591	立川中央病院附属健康クリニック	【住所】柴崎町3-14-2BOSEN 【アクセス】JR中央線「立川駅」より徒歩5分	TEL 0120-137-322	08:30~16:30 月火水木金土日祝	P	HP	女性	外部	子連	○	○	○	○	○	○	○
1757	多摩健康管理センター	【住所】錦町3-7-10 【アクセス】JR中央線「立川駅」より徒歩13分	TEL 042-528-2011	08:30~16:30 月火水木金土日祝	P	HP	女性	外部	子連	○	○	○	○	○	○	○
1957	社会医療法人社団健生会 立川相互ふれあいクリニック	【住所】錦町1-23-4-5F 【アクセス】JR中央線「立川駅」より徒歩12分	TEL 042-524-7365	09:00~16:00 月火水木金土日祝	P	HP	女性	外部	子連	○	○	○	○	○	○	○
5607	医療法人社団正裕会 リボーンレディースクリニック	【住所】曙町2-10-1ふどうやビル4F 【アクセス】JR中央線「立川駅」より徒歩4分	TEL 042-548-3715	09:00~11:30 月火水木金土日祝 14:00~16:30 月火水木金土日祝	P	HP	女性	外部	子連	○	○	○	○	○	○	×
5608	JA東京健康管理センター	【住所】柴崎町3-6-10 【アクセス】JR中央線「立川駅」南口より徒歩2分	TEL 042-528-1380	09:00~17:00 月火水木金土日祝	P	HP	女性	外部	子連	×	○	○	×	×	×	×
8024	医療法人社団高友会 立川メディカルクリニック	【住所】高松町2-1-27立川メディカルビル4F 【アクセス】JR中央線「立川駅」より徒歩8分	TEL 042-525-7990	09:00~12:00 月火水木金土日祝 14:00~18:00 月火水木金土日祝	P	HP	女性	外部	子連	○	○	○	○	○	○	○
0516	医療法人社団正友会松井健診クリニック吉祥寺プレイス	【住所】吉祥寺東町1-19-23 【アクセス】JR中央線「吉祥寺駅」より徒歩7分	TEL 0120-037-388	09:30~16:30 月火水木金土日祝 09:30~11:30 月火水木金土日祝	P	HP	女性	外部	子連	○	○	○	○	○	○	○
0518	医療法人社団陽和会にしくぼ診療所	【住所】緑町2-1-40 【アクセス】JR中央線「総武線」地下鉄東西線「三鷹駅」よりバス7分	TEL 0422-50-2825	09:00~16:30 月火水木金土日祝	P	HP	女性	外部	子連	○	○	○	○	○	○	○
0519	一般財団法人天誠会武蔵境病院	【住所】境1-18-6 【アクセス】JR中央線「武蔵境駅」より徒歩3分	TEL 0422-51-0301	09:00~17:00 月火水木金土日祝	P	HP	女性	外部	子連	○	○	○	×	×	×	○
6141	医療法人社団彩悠会 まつもとファミリークリニック	【住所】境南町2-9-3大矢ビル2F 【アクセス】JR中央線「武蔵境駅」より徒歩2分	TEL 0422-39-5315	10:30~12:00 月火水木金土日祝 15:30~18:00 月火水木金土日祝	P	HP	女性	外部	子連	○	○	○	○	○	○	○
0575	医療法人財団慈生会 野村病院予防医学センター	【住所】下連雀8-3-6 【アクセス】JR中央線「吉祥寺駅」よりバス15分	TEL 0422-47-8811	08:00~16:45 月火水木金土日祝	P	HP	女性	外部	子連	×	○	○	○	○	○	○
6799	医療法人社団撫子 高松メディカルクリニック	【住所】下連雀4-16-12三鷹第一ビル2F 【アクセス】JR中央線「三鷹駅」より徒歩10分	TEL 0422-70-1037	09:00~18:00 月火水木金土日祝 09:00~12:00 月火水木金土日祝	P	HP	女性	外部	子連	×	○	○	○	○	○	○
0609	医療法人社団 新町クリニック	【住所】新町3-53-5 【アクセス】JR青梅線「小作駅」より徒歩7分	TEL 0428-31-5312	08:30~16:00 月火水木金土日祝 08:30~12:00 月火水木金土日祝	P	HP	女性	外部	子連	○	○	○	○	○	○	○
1748	医療法人社団共済会 共済会櫻井病院	【住所】是政2-36 【アクセス】西武鉄道多摩川線「競艇場前駅」より徒歩5分	TEL 042-362-5141	09:00~16:30 月火水木金土日祝	P	HP	女性	外部	子連	○	○	○	○	×	○	○
1749	医療法人社団恵仁会 府中恵仁会病院	【住所】住吉町5-21-1 【アクセス】京王線「中河原駅」より徒歩3分	TEL 042-365-1238	13:00~16:30 月火水木金土日祝	P	HP	女性	外部	子連	○	○	○	○	○	○	○
1768	医療法人社団潮友会 うしお病院	【住所】武蔵野2-7-12地下1階~4階 【アクセス】西武拝島線「西武立川駅」より徒歩12分	TEL 042-541-5425	09:00~12:30 月火水木金土日祝 14:00~16:30 月火水木金土日祝	P	HP	女性	外部	子連	○	○	○	○	○	×	○
5614	医療法人徳洲会 東京西徳洲会病院	【住所】松原町3-1-1 【アクセス】JR青梅線「拝島駅」より徒歩15分	TEL 042-500-6622	10:00~16:30 月火水木金土日祝 10:00~13:00 月火水木金土日祝	P	HP	女性	外部	子連	○	○	○	○	○	○	○
1746	医療法人社団桐光会 調布病院	【住所】下石原3-45-1 【アクセス】京王線「調布駅」より送迎バスあり	TEL 042-484-2626	09:00~17:00 月火水木金土日祝 09:00~13:00 月火水木金土日祝	P	HP	女性	外部	子連	○	○	○	○	○	×	○
5615	医療法人社団圭徳会つつじヶ丘神代クリニック	【住所】西つつじヶ丘4-15-5 【アクセス】京王線「つつじヶ丘駅」より徒歩5分	TEL 042-443-2246	09:00~17:00 月火水木金土日祝 09:00~12:00 月火水木金土日祝	P	HP	女性	外部	子連	○	○	○	○	○	○	○
0601	医療法人社団多摩医療会 原町田診療所	【住所】原町田4-17-11 【アクセス】JR横浜線「町田駅」より徒歩8分	TEL 042-710-1100	14:00~18:00 月火水木金土日祝	P	HP	女性	外部	子連	○	○	○	○	×	○	○
1766	医療法人社団三友会あけぼの病院健診部	【住所】中町1-23-3 【アクセス】JR小田急線「町田駅」より徒歩7分	TEL 042-728-4010	09:00~17:00 月火水木金土日祝	P	HP	女性	外部	子連	○	○	○	○	○	○	○
1767	医療法人社団三医会 鶴川記念病院	【住所】三輪町1059-1 【アクセス】小田急線「鶴川」より送迎バスあり	TEL 044-987-9716	14:00~16:30 月火水木金土日祝 09:00~12:00 月火水木金土日祝	P	HP	女性	外部	子連	○	○	○	○	○	×	○
2939	医療法人社団寛和会 武蔵小金井クリニック総合健診センター	【住所】本町5-19-33 【アクセス】JR中央線「武蔵小金井駅」より徒歩2分	TEL 042-384-0182	09:00~12:00 月火水木金土日祝 13:30~17:00 月火水木金土日祝	P	HP	女性	外部	子連	○	○	○	○	○	×	○
6523	医療法人社団鶴亀会 小金井つるかめクリニック	【住所】本町6-14-28プラウドタワー武蔵小金井3F 【アクセス】JR中央線「武蔵小金井駅」よりすぐ	TEL 042-386-3737	08:30~17:30 月火水木金土日祝	P	HP	女性	外部	子連	○	○	○	○	○	○	×
1761	医療法人社団厚潤会 花輪病院	【住所】日野本町3-14-15 【アクセス】JR中央線「日野駅」より徒歩2分	TEL 042-582-0061	09:30~16:30 月火水木金土日祝 09:00~12:00 月火水木金土日祝	P	HP	女性	外部	子連	○	○	○	×	○	※	○

東京都

・記載内容は2018年2月時点の情報となります。今後、健診機関により掲載されている内容が変更となる場合があります。
 ・最新の健診機関情報はパソコン・スマートフォン(URL: <https://www.kenpos.jp/>)でご確認いただけます。
 ・受診可否やその他受診に関する内容でご不明な点はご予約の際に直接健診機関へお問合せください。

◆健診機関リスト

P…駐車場あり
HP…ホームページあり
女性…女性対応可能な検査あり

外部…一部検査を外部施設で実施
子連…子供連れ可能

○…実施可能な項目
×…実施不可な項目
※…実施可能な項目(条件付)

子宮細胞診
 ○…医師採取
 ○…自己採取

※受診する健診コースにより、追加可能検査(オプション検査)で「○」と表示されていても受診出来ない場合があります。
 ※予約の際は必ず「代行機関は(株)イーウェルです」とお伝えください。
 ※健診機関へご予約後、(株)イーウェルへ受診券発行依頼を行ってください。



健診コース		追加可能検査(オプション検査)				
特定健診	一般A1	一般A2	子宮細胞診	マンモ	乳房エコー	胃部X線

東京都

1756	社会福祉法人白十字会 東京白十字病院 健康管理センター	TEL 042-393-7486	P	HP	女性	外部	子連	○	○	○	○	○	×	○
東村山市	【住所】諏訪町2-26-1 【アクセス】西武新宿線「東村山駅」下車	08:30~16:30 月火水金土日祝												
5622	公益財団法人結核予防会新山手病院	TEL 042-391-6460	P	HP	女性	外部	子連	○	×	×	×	×	×	×
東村山市	【住所】諏訪町3-6-1 【アクセス】西武新宿線「東村山駅西口」より徒歩15分	08:30~17:00 月火水金土日祝												
1753	社会福祉法人 浴光会 国分寺病院	TEL 042-322-0123	P	HP	女性	外部	子連	○	○	○	×	×	×	○
国分寺市	【住所】東恋ヶ窪4-2-2 【アクセス】JR中央線「武蔵野線」国分寺駅より徒歩15分	09:00~17:00 月火水金土日祝												
6237	多摩メディカルクリニック	TEL 042-301-3001	P	HP	女性	外部	子連	○	○	○	×	×	×	×
国分寺市	【住所】本町3-11-14メディカルコア国分寺2F 【アクセス】JR中央線「国分寺駅」より徒歩3分	09:00~12:00 月火水金土日祝 15:00~18:00 月火水金土日祝												
1775	公益財団法人結核予防会複十字病院	TEL 042-491-4712	P	HP	女性	外部	子連	○	○	○	○	○	○	○
清瀬市	【住所】松山3-1-24 【アクセス】西武池袋線「清瀬駅」より徒歩7分	09:00~16:00 月火水金土日祝												
6451	医療法人社団順朋会おさき内科循環器科クリニック	TEL 042-477-0555	P	HP	女性	外部	子連	○	○	○	×	×	○	×
東久留米市	【住所】幸町4-2-1ストリーム90 2F 【アクセス】西武池袋線「東久留米駅」よりバス10分	09:00~18:00 月火水金土日祝 09:00~12:30 月火水金土日祝												
6965	社会医療法人財団大和会 武蔵村山病院	TEL 042-566-3172	P	HP	女性	外部	子連	○	○	○	○	○	○	○
武蔵村山市	【住所】榎1-1-5 【アクセス】西武拝島線・多摩モノレール「玉川上水駅」より送迎バスあり	09:00~16:30 月火水金土日祝												
1776	一般財団法人愛生会厚生荘病院	TEL 042-374-3535	P	HP	女性	外部	子連	○	○	○	×	×	×	×
多摩市	【住所】和田1547 【アクセス】京王線「聖蹟桜ヶ丘駅」より徒歩20分	09:10~11:00 月火水金土日祝 13:30~15:00 月火水金土日祝												
1777	医療法人社団 珠光会聖ヶ丘病院	TEL 0120-034-211	P	HP	女性	外部	子連	○	○	○	○	○	○	○
多摩市	【住所】連光寺2-69-6 【アクセス】京王線「聖蹟桜ヶ丘駅」より送迎バスあり	09:00~12:00 月火水金土日祝 13:00~17:00 月火水金土日祝												
6235	医療法人社団めぐみ会田村クリニック健診室	TEL 042-311-5310	P	HP	女性	外部	子連	○	○	○	○	○	○	○
多摩市	【住所】落合1-32-1多摩センターベリビル4F 【アクセス】小田急相模原線・京王相模原線「多摩センター駅」より徒歩5分	09:00~17:00 月火水金土日祝												
1770	医療法人財団暁あきる台病院	TEL 042-559-5449	P	HP	女性	外部	子連	×	○	○	○	○	○	○
あきる野市	【住所】秋川6-5-1 【アクセス】JR五日市線「秋川駅」下車	08:30~16:30 月火水金土日祝 08:30~11:30 月火水金土日祝												
8570	医療法人沖縄徳洲会 武蔵野徳洲会病院	TEL 042-465-0769	P	HP	女性	外部	子連	○	○	○	○	○	○	○
西東京市	【住所】向台町3-5-48 【アクセス】はなバス「向台4丁目停留所」よりすぐ	10:00~17:00 月火水金土日祝 10:00~12:00 月火水金土日祝												
0592	医療法人社団崎陽会 日の出ヶ丘病院	TEL 042-588-8666	P	HP	女性	外部	子連	○	○	○	○	○	○	○
西多摩郡日の出町	【住所】大久野310 【アクセス】圏央道「日の出IC」より車5分	09:00~17:00 月火水金土日祝 09:00~12:00 月火水金土日祝												

神奈川県

0650	医療法人社団育成社佐々木病院	TEL 045-581-3123	P	HP	女性	外部	子連	○	○	○	×	○	○	○
横浜市鶴見区	【住所】下末吉1-13-8 【アクセス】JR京浜東北線「鶴見駅」よりバス10分	10:00~15:00 月火水金土日祝												
0635	総合健診センターヘルチェック 横浜東口センター	TEL 045-453-1150	P	HP	女性	外部	子連	○	○	○	○	○	○	○
横浜市神奈川区	【住所】金港町6-20善仁会金港町ビル 【アクセス】JR東海道線「横浜駅」より徒歩4分	08:30~18:00 月火水金土日祝												
1625	横浜北幸クリニック	TEL 03-5770-1250	P	HP	女性	外部	子連	×	○	×	○	○	○	○
横浜市神奈川区	【住所】鶴屋町3-32-13第2安田ビル9F 【アクセス】JR線「ほが」横浜駅「西口」より徒歩6分	09:00~17:00 月火水金土日祝 09:00~13:00 月火水金土日祝												
5636	医療法人五星会 新横浜リハビリテーション病院 健診部	TEL 045-474-5211	P	HP	女性	外部	子連	○	○	○	×	×	×	○
横浜市神奈川区	【住所】菅田町2628-4 【アクセス】JR横浜線「新横浜駅」より送迎バスあり	08:30~17:00 月火水金土日祝 08:30~12:00 月火水金土日祝												
0630	総合健診センターヘルチェック 横浜西口センター	TEL 045-453-1150	P	HP	女性	外部	子連	○	○	○	○	○	○	○
横浜市西区	【住所】北幸1-11-15横浜STビル3F 【アクセス】JR東海道線「横浜駅」より徒歩5分	08:30~18:00 月火水金土日祝												
0631	横浜東口クリニック	TEL 045-453-3366	P	HP	女性	外部	子連	○	○	○	○	○	○	○
横浜市西区	【住所】高島2-19-12スカイビル17F 【アクセス】JR東海道線「横浜駅」に直結	08:30~18:00 月火水金土日祝												
0632	医療法人財団コンフォート コンフォート病院	TEL 045-313-8080	P	HP	女性	外部	子連	○	○	○	○	○	○	○
横浜市西区	【住所】平沼2-8-25 【アクセス】相鉄線「平沼橋」より徒歩1分	09:00~17:00 月火水金土日祝 09:00~12:00 月火水金土日祝												
2646	横浜エムエムクリニック	TEL 045-225-0953	P	HP	女性	外部	子連	○	○	○	○	○	○	○
横浜市西区	【住所】みなとみらい3-3-1三菱重工横浜ビル3F 【アクセス】みなとみらい線「みなとみらい駅」より徒歩3分	09:00~12:30 月火水金土日祝 14:00~16:30 月火水金土日祝												
2767	総合健診センターヘルチェック レディース横浜	TEL 045-453-1150	P	HP	女性	外部	子連	○	○	○	○	○	○	○
横浜市西区	【住所】北幸1-4-1天理ビル23F 【アクセス】JR東海道線「横浜駅」より徒歩5分	08:30~18:00 月火水金土日祝												
2947	総合健診センターヘルチェック ファーストブレイス横浜	TEL 045-453-1150	P	HP	女性	外部	子連	○	○	○	○	○	○	○
横浜市西区	【住所】高島2-7-1ファーストブレイス横浜6F 【アクセス】JR東海道線「横浜駅」より徒歩5分	08:30~18:00 月火水金土日祝												
8018	医療法人社団ランドマーク医院	TEL 045-222-5652	P	HP	女性	外部	子連	○	○	○	×	×	×	×
横浜市西区	【住所】みなとみらい2-2-1ランドマークタワー7F 【アクセス】京浜東北線「桜木町駅」より徒歩5分	09:00~12:00 月火水金土日祝 13:30~17:45 月火水金土日祝												

東京都

神奈川県

・記載内容は2018年2月時点の情報となります。今後、健診機関により掲載されている内容が変更となる場合があります。
 ・最新の健診機関情報はパソコン・スマートフォン(URL: <https://www.kenpos.jp/>)でご確認いただけます。
 ・受診可否やその他受診に関する内容でご不明な点はご予約の際に直接健診機関へお問合せください。

◆健診機関リスト

P…駐車場あり 外部…一部検査を外部施設で実施 ○…実施可能な項目 子宮細胞診
HP…ホームページあり 子連…子供連れ可能 ×…実施不可な項目 ○…医師採取
女性…女性対応可能な検査あり ※…実施可能な項目(条件付) ◎…自己採取

※受診する健診コースにより、追加可能検査(オプション検査)で「○」と表示されていても受診出来ない場合があります。

※予約の際は必ず「代行機関は(株)イーウェルです」とお伝えください。

※健診機関へご予約後、(株)イーウェルへ受診券発行依頼を行ってください。



健診コース		追加可能検査(オプション検査)				
特定健診	一般A1	一般A2	子宮細胞診	マンモ	乳房エコー	胃部X線

神奈川県

8032	医療法人社団ランドマーク医院 クイーンズクリニック 横浜市西区 [住所] みなとみらい2-3-5クイーンズタワーC棟4F [アクセス] みなとみらい線「みなとみらい駅」よりすぐ	TEL 045-682-4123 09:00~12:15 月火水木金土日祝 13:30~18:00 月火水木金土日祝	P	HP	女性	外部	子連	○	○	○	×	×	×	○
2657	独立行政法人地域医療機能推進機構横浜中央病院 横浜市中区 [住所] 山下町268 [アクセス] JR根岸線「石川町駅」より徒歩3分	TEL 045-681-9540 10:00~17:00 月火水木金土日祝	P	HP	女性	外部	子連	○	○	×	○	○	○	×
5627	医療法人回生会 ふれあい横浜ホスピタル 健康管理センター 横浜市中区 [住所] 万代町2-3-3 [アクセス] JR根岸線・横浜市営地下鉄「関内駅・伊勢佐木長者町駅」より徒歩3分	TEL 045-662-2489 09:00~12:00 月火水木金土日祝 13:00~17:00 月火水木金土日祝	P	HP	女性	外部	子連	○	○	○	○	×	○	
5629	公益財団法人神奈川県予防医学協会 横浜市中区 [住所] 日本大通58日本大通ビル [アクセス] 横浜高速鉄道みなとみらい線「日本大通り駅」より徒歩3分	TEL 045-641-8503 08:30~17:00 月火水木金土日祝	P	HP	女性	外部	子連	○	○	○	○	○	○	
6215	医療法人社団大星会 横浜大星クリニック 横浜市中区 [住所] 桜木町1-1-8日石横浜ビル29F [アクセス] JR根岸線「桜木町駅」より徒歩4分	TEL 045-683-6067 09:00~17:00 月火水木金土日祝	P	HP	女性	外部	子連	○	○	○	○	×	×	○
0665	一般財団法人神奈川県労働衛生福祉協会(健診) 横浜市保土ヶ谷区 [住所] 天王町2-44-9 [アクセス] 相鉄線「天王町」より徒歩3分	TEL 046-262-8155 08:30~17:00 月火水木金土日祝	P	HP	女性	外部	子連	○	○	×	○	○	○	○
0666	一般財団法人船員保険会 船員保険健康管理センター 横浜市保土ヶ谷区 [住所] 釜台町43-2 [アクセス] 相鉄線「上星川駅」より徒歩15分	TEL 045-335-2261 08:30~12:30 月火水木金土日祝 13:30~17:00 月火水木金土日祝	P	HP	女性	外部	子連	○	○	○	○	○	○	○
0669	独立行政法人地域医療機能推進機構横浜保土ヶ谷中央病院 横浜市保土ヶ谷区 [住所] 釜台町43-1 [アクセス] 相鉄バス「釜台住宅第2停留所」より徒歩1分	TEL 045-331-1251 10:00~12:00 月火水木金土日祝 13:00~17:00 月火水木金土日祝	P	HP	女性	外部	子連	○	○	○	○	×	○	
6125	サヴァイクリニック 横浜市保土ヶ谷区 [住所] 川島町1225-1 [アクセス] 相鉄バス「西原住宅」より徒歩3分	TEL 045-383-2633 10:00~17:00 月火水木金土日祝 10:00~12:00 月火水木金土日祝	P	HP	女性	外部	子連	○	○	○	○	×	○	
1796	医療法人光陽会 磯子中央病院 横浜市磯子区 [住所] 磯子2-20-45 [アクセス] JR根岸線「磯子駅」より徒歩15分	TEL 045-752-6760 09:00~16:30 月火水木金土日祝	P	HP	女性	外部	子連	○	○	○	○	○	○	○
6870	よこはま土田メディカルクリニック 横浜市磯子区 [住所] 森1-7-10-3F [アクセス] JR京浜東北線「磯子駅」より徒歩1分	TEL 045-752-6111 09:00~12:00 月火水木金土日祝 16:00~19:00 月火水木金土日祝	P	HP	女性	外部	子連	○	○	○	×	×	×	×
0657	医療法人社団景翠会 金沢健診クリニック 横浜市金沢区 [住所] 谷津町35VICISビル3F・4F [アクセス] 京浜急行本線「金沢文庫駅」より徒歩4分	TEL 045-786-0915 08:30~17:00 月火水木金土日祝	P	HP	女性	外部	子連	○	○	○	×	×	×	×
0658	京浜健診クリニック 横浜市金沢区 [住所] 柳町3-9 [アクセス] 京急線「金沢八景駅」より徒歩10分	TEL 045-782-3222 08:30~17:00 月火水木金土日祝	P	HP	女性	外部	子連	○	○	○	○	○	○	○
6420	医療法人社団慈友会 山田内科 横浜市港北区 [住所] 新横浜2-6-23金子第2ビル12F [アクセス] JR横浜線・市営地下鉄「新横浜駅」より徒歩5分	TEL 045-475-1580 14:00~16:30 月火水木金土日祝 14:00~15:00 月火水木金土日祝	P	HP	女性	外部	子連	○	○	○	×	×	×	×
7289	横浜労災病院 横浜市港北区 [住所] 小机町3211 [アクセス] JR横浜線「新横浜駅」より徒歩10分	TEL 045-474-8533 09:00~16:00 月火水木金土日祝	P	HP	女性	外部	子連	×	○	○	○	○	○	○
7451	医療法人健水会横浜日吉健診センターMEDOC 横浜市港北区 [住所] 日吉2-9-3 [アクセス] 東急東横線/東急目黒線/市営地下鉄グリーンライン「日吉駅」より徒歩3分	TEL 045-565-0752 09:00~17:00 月火水木金土日祝 09:00~12:00 月火水木金土日祝	P	HP	女性	外部	子連	○	○	○	○	○	○	○
8341	医療法人社団TCJトラベルクリニック新横浜 横浜市港北区 [住所] 新横浜2-13-6第一K・Sビル3F [アクセス] JR横浜線「新横浜駅」より徒歩8分	TEL 045-470-1011 09:00~18:00 月火水木金土日祝 09:00~16:00 月火水木金土日祝	P	HP	女性	外部	子連	×	○	○	×	×	×	○
8802	社会医療法人社団三思会新横浜メディカルサテライト 横浜市港北区 [住所] 新横浜2-5-11金子第一ビル4F [アクセス] 横浜市営地下鉄ブルーライン「新横浜駅」よりすぐ	TEL 045-471-3855 08:00~16:00 月火水木金土日祝 08:00~11:30 月火水木金土日祝	P	HP	女性	外部	子連	○	○	○	○	○	○	○
2658	医療法人横浜博萌会 西横浜国際総合病院 横浜市戸塚区 [住所] 汲町56 [アクセス] JR東海道・横須賀線・横浜市営地下鉄「戸塚駅」よりバス10分	TEL 045-861-8430 09:00~16:00 月火水木金土日祝 09:00~12:00 月火水木金土日祝	P	HP	女性	外部	子連	○	○	○	○	○	○	○
2960	医療法人 横浜柏堤会 戸塚共立メディカルサテライト 健診センター 横浜市戸塚区 [住所] 戸塚町3970-5 [アクセス] JR「戸塚駅」より徒歩7分	TEL 0120-733-153 09:00~16:00 月火水木金土日祝 09:00~12:00 月火水木金土日祝	P	HP	女性	外部	子連	○	○	○	○	○	○	○
0655	医療法人健生会 朝倉病院 横浜市港南区 [住所] 下永谷5-81-12 [アクセス] 地下鉄ブルーライン線「下永谷駅」より徒歩12分	TEL 045-824-0202 10:00~12:00 月火水木金土日祝 13:30~17:00 月火水木金土日祝	P	HP	女性	外部	子連	○	○	○	×	×	×	○
5635	上大岡総合健診センター 横浜市港南区 [住所] 上大岡西1-13-18 [アクセス] 京急線「上大岡駅」より徒歩1分	TEL 045-845-5543 09:00~17:00 月火水木金土日祝 09:00~12:00 月火水木金土日祝	P	HP	女性	外部	子連	○	○	○	○	※	○	○
6967	医療法人社団成澤会 清水橋クリニック 横浜市港南区 [住所] 日野中央1-19-4 [アクセス] 横浜横須賀道路「日野IC」より車4分	TEL 045-847-5533 08:30~12:00 月火水木金土日祝 13:00~17:30 月火水木金土日祝	P	HP	女性	外部	子連	○	○	○	○	×	○	○
2649	医療法人順正会 横浜鶴ヶ峰病院 横浜市旭区 [住所] 川島町1764 [アクセス] 相鉄線「鶴ヶ峰駅」より送迎バスあり	TEL 045-370-5270 08:30~16:00 月火水木金土日祝 08:30~12:00 月火水木金土日祝	P	HP	女性	外部	子連	○	○	○	○	○	○	○
6453	医療法人順正会横浜鶴ヶ峰病院附属予防医療クリニック 横浜市旭区 [住所] 鶴ヶ峰2-82-1ココロット鶴ヶ峰5F [アクセス] 相鉄線「鶴ヶ峰駅」より直結	TEL 045-370-5270 08:30~16:00 月火水木金土日祝 08:30~12:00 月火水木金土日祝	P	HP	女性	外部	子連	○	○	○	○	○	○	○

神奈川県

・記載内容は2018年2月時点の情報となります。今後、健診機関により掲載されている内容が変更となる場合があります。
 ・最新の健診機関情報はパソコン・スマートフォン(URL: <https://www.kenpos.jp/>)でご確認いただけます。
 ・受診可否やその他受診に関する内容でご不明な点はご予約の際に直接健診機関へお問合せください。

◆健診機関リスト

マークの見方
 P…駐車場あり
 H…ホームページあり
 女性…女性対応可能な検査あり

外部…一部検査を外部施設で実施
 子連…子供連れ可能

○…実施可能な項目
 ×…実施不可な項目
 ※…実施可能な項目(条件付)

子宮細胞診
 ○…医師採取
 ○…自己採取

※受診する健診コースにより、追加可能検査(オプション検査)で「○」と表示されていても受診出来ない場合があります。

※予約の際は必ず「代行機関は(株)イーウェルです」とお伝えください。

※健診機関へご予約後、(株)イーウェルへ受診券発行依頼を行ってください。



健診コース		追加可能検査(オプション)				
特定健診	一般A1	一般A2	子宮細胞診	マンモ	乳房エコー	胃部X線

神奈川県

0639	三喜会 横浜新緑総合病院 横浜市緑区 住所 十日市場町1726-7 アクセス JR横浜線「十日市場」より徒歩10分	TEL 045-984-3003 09:00~17:00 月火水木金土日祝	P	H	女性	外部	子連	○	○	○	○	○	○	○
6250	一般社団法人日本健康倶楽部 横浜支部診療所 横浜市瀬谷区 住所 瀬谷4-5-31シルバープラザビル2F アクセス 相模鉄道「瀬谷駅」より徒歩1分	TEL 045-442-6321 08:30~17:00 月火水木金土日祝 08:30~12:00 月火水木金土日祝	P	H	女性	外部	子連	○	○	○	○	○	○	○
0641	医療法人社団一成会 たちばな台クリニック 横浜市青葉区 住所 たちばな台2-7-1 アクセス 東急田園都市線「青葉台駅」よりバス10分	TEL 045-961-7835 09:00~16:30 月火水木金土日祝	P	H	女性	外部	子連	○	○	○	×	×	×	○
2908	医療法人社団明芳会 江田記念病院 横浜市青葉区 住所 あざみ野南1-1 アクセス 東急田園都市線「江田駅」より徒歩2分	TEL 045-912-1611 09:00~17:00 月火水木金土日祝 09:00~12:00 月火水木金土日祝	P	H	女性	外部	子連	○	○	○	×	×	○	○
0617	社会医療法人財団石心会 川崎健診クリニック 川崎市川崎区 住所 駅前本町10-5クリエ川崎8F アクセス JR・京急線「川崎駅」より徒歩3分	TEL 044-511-6116 08:30~17:00 月火水木金土日祝	P	H	女性	外部	子連	○	○	○	○	○	○	○
1781	明徳会 総合新川橋病院 健康管理センター 川崎市川崎区 住所 新川通1-15 アクセス JR東海道線「川崎駅」より徒歩10分	TEL 044-222-1237 13:00~16:00 月火水木金土日祝 10:00~12:00 月火水木金土日祝	P	H	女性	外部	子連	○	○	○	○	○	○	○
1782	医療法人社団こうかん会日本鋼管病院 川崎市川崎区 住所 鋼管通1-2-1 アクセス 川崎駅東口5番乗場臨港バス「鋼管循環線こうかん病院前停留所」よりすぐ	TEL 044-333-6674 09:00~12:00 月火水木金土日祝 13:00~16:30 月火水木金土日祝	P	H	女性	外部	子連	○	○	○	○	○	○	○
7542	医療法人社団葵会AOI国際病院健康管理センター(旧:川崎南部病院) 川崎市川崎区 住所 町田2-9-1 アクセス 京急大師線「小島新田駅」より徒歩3分	TEL 044-277-5762 09:00~17:00 月火水木金土日祝 09:00~12:00 月火水木金土日祝	P	H	女性	外部	子連	○	○	○	○	○	○	○
6374	社会医療法人財団石心会第二川崎幸クリニック 川崎市幸区 住所 都町39-1 アクセス JR「川崎駅」より徒歩14分	TEL 044-511-2112 08:30~17:00 月火水木金土日祝 08:30~12:30 月火水木金土日祝	P	H	女性	外部	子連	○	○	○	○	○	○	○
2950	久保田クリニック 川崎市中原区 住所 木月町15-1 アクセス 東急東横線・目黒線「元住吉駅」より徒歩5分	TEL 044-431-1238 09:00~12:30 月火水木金土日祝 15:30~19:30 月火水木金土日祝	P	H	女性	外部	子連	○	○	○	×	×	×	×
0624	医療法人彩新会 KSP溝の口健康管理センター 川崎市高津区 住所 坂戸3-2-1KSP西5F アクセス JR南武線「武蔵溝ノ口駅」・東急田園都市線「溝ノ口駅」よりバス3分	TEL 03-3713-5800 09:00~12:00 月火水木金土日祝 14:00~18:00 月火水木金土日祝	P	H	女性	外部	子連	○	○	○	○	×	○	○
1786	一般財団法人 京浜保健衛生協会 川崎市高津区 住所 上作延811-1 アクセス JR南武線「武蔵溝ノ口駅」・東急田園都市線「溝ノ口駅」南口よりバス5分	TEL 044-330-4565 09:00~16:30 月火水木金土日祝	P	H	女性	外部	子連	○	○	○	○	○	○	○
6303	医療法人社団慧愛会 優ウィメンズクリニック 川崎市高津区 住所 溝口3-7-1フロントビル4F アクセス 田園都市線「高津駅」より徒歩1分	TEL 044-850-8341 09:30~13:00 月火水木金土日祝 14:00~17:00 月火水木金土日祝	P	H	女性	外部	子連	○	○	○	○	○	○	×
2954	大倉消化器科 外科クリニック 川崎市多摩区 住所 菅山谷4-1-5よみうりランドクリニックモール内 アクセス 「よみうりランド遊園地」よりすぐ	TEL 044-969-7017 09:00~12:00 月火水木金土日祝 15:00~17:30 月火水木金土日祝	P	H	女性	外部	子連	○	○	○	×	○	○	○
8412	医療法人社団さくら会 鷺沼透光診療所 川崎市宮前区 住所 小台1-20-1アイン・ビジネスパーク6F アクセス 東急田園都市線「鷺沼駅」より徒歩3分	TEL 044-860-5100 10:00~18:15 月火水木金土日祝	P	H	女性	外部	子連	○	○	○	×	×	○	○
2871	新百合ヶ丘龍クリニック 川崎市麻生区 住所 古沢7 アクセス 小田急小田原線「新百合ヶ丘駅」より徒歩10分	TEL 044-955-7231 09:00~17:00 月火水木金土日祝 09:00~12:00 月火水木金土日祝	P	H	女性	外部	子連	○	○	○	×	×	○	○
7267	医療法人社団神緑会いしだクリニック 川崎市麻生区 住所 百合丘2-7-1 アクセス 小田急小田原線「百合ヶ丘駅」より徒歩8分	TEL 044-959-5944 09:00~17:00 月火水木金土日祝	P	H	女性	外部	子連	○	○	○	×	×	×	○
7400	医療法人社団三成会 新百合ヶ丘総合病院 川崎市麻生区 住所 古沢都古255 アクセス 小田急線「新百合ヶ丘駅」より徒歩15分	TEL 0120-700-098 09:00~17:00 月火水木金土日祝	P	H	女性	外部	子連	○	○	○	○	○	○	○
1794	JA健康管理センターさがみはら 相模原市緑区 住所 橋本6-1-14サ・ハジモト・タワー4F アクセス JR横浜線・京王相模原線「橋本駅」より徒歩2分	TEL 046-229-3731 08:30~17:00 月火水木金土日祝 08:30~12:30 月火水木金土日祝	P	H	女性	外部	子連	○	○	○	○	○	○	○
5646	相模原赤十字病院 相模原市緑区 住所 中野256 アクセス 圏央道「相模原IC」より車15分	TEL 042-784-2429 13:00~16:30 月火水木金土日祝	P	H	女性	外部	子連	○	○	○	○	○	○	○
0649	医療法人社団哺育会 さがみりハビリテーション病院 相模原市中央区 住所 下九沢54-2 アクセス JR相模線「南橋本駅」より徒歩15分	TEL 042-773-3212 09:00~12:30 月火水木金土日祝 14:00~17:00 月火水木金土日祝	P	H	女性	外部	子連	○	○	○	×	×	×	○
5648	社会福祉法人ワゲン福祉会総合相模更生病院 相模原市中央区 住所 小山3429 アクセス JR横浜線「相模原駅」より徒歩1分	TEL 042-752-1808 14:00~16:30 月火水木金土日祝 09:00~12:00 月火水木金土日祝	P	H	女性	外部	子連	○	×	×	×	×	×	×
5649	医療法人永光会相模原クリニック 相模原市中央区 住所 相模原7-5-5 アクセス JR横浜線「相模原駅」より徒歩7分	TEL 042-758-6521 09:30~11:45 月火水木金土日祝 14:00~16:45 月火水木金土日祝	P	H	女性	外部	子連	○	○	○	○	○	○	○
5651	医療法人社団諒和会 松崎医院 相模原市中央区 住所 光が丘3-7-6 アクセス JR横浜線「測野辺駅」よりバス10分	TEL 042-754-6349 10:00~12:00 月火水木金土日祝 15:30~16:30 月火水木金土日祝	P	H	女性	外部	子連	○	○	○	×	×	×	○
0643	一般財団法人 ヘルス・サイエンス・センター 相模原市南区 住所 相模大野3-3-2-401ボーノ相模大野サウスモール4F アクセス 小田急小田原線「相模大野駅」より徒歩2分	TEL 042-740-6200 08:30~17:00 月火水木金土日祝	P	H	女性	外部	子連	○	○	○	○	○	○	○

神奈川県

・記載内容は2018年2月時点の情報となります。今後、健診機関により掲載されている内容が変更となる場合があります。
 ・最新の健診機関情報はパソコン・スマートフォン(URL: <https://www.kenpos.jp/>)でご確認いただけます。
 ・受診可否やその他受診に関する内容でご不明な点はご予約の際に直接健診機関へお問合せください。

◆健診機関リスト

P…駐車場あり
HP…ホームページあり
女性…女性対応可能な検査あり

外部…一部検査を外部施設で実施
子連…子供連れ可能

○…実施可能な項目
×…実施不可な項目
※…実施可能な項目(条件付)

子宮細胞診
○…医師採取
○…自己採取

※受診する健診コースにより、追加可能検査(オプション検査)で「○」と表示されていても受診出来ない場合があります。

※予約の際は必ず「代行機関は(株)イーウェルです」とお伝えください。

※健診機関へご予約後、(株)イーウェルへ受診券発行依頼を行ってください。



健診コース		追加可能検査(オプション)				
特定健診	一般A1	一般A2	子宮細胞診	マンモ	乳房エコー	胃部X線

神奈川県

1791	東芝林間病院 【住所】上鶴岡7-9-1 【アクセス】小田急片瀬江ノ島線「東林間駅」より徒歩2分	TEL 042-742-3521 09:00~16:00 月火水木金土日祝	P	HP	女性	外部	子連	○	×	×	×	×	×	×
1792	医療法人社団蒼紫会 森下記念病院 【住所】東林間4-2-18 【アクセス】小田急江ノ島線「東林間」より徒歩5分	TEL 042-742-5222 10:00~14:00 月火水木金土日祝 15:00~18:00 月火水木金土日祝	P	HP	女性	外部	子連	○	○	○	○	×	○	○
0661	医療法人社団優和会湘南健診クリニック湘南健康管理センター 【住所】追浜東町3-53-12 【アクセス】京浜急行線「追浜駅」より徒歩7分	TEL 046-867-2876 08:30~17:00 月火水木金土日祝 08:30~12:00 月火水木金土日祝	P	HP	女性	外部	子連	○	○	○	○	○	○	○
0662	社会福祉法人日本医療伝道会 総合病院 衣笠病院 健康管理センター 【住所】小矢部2-23-1 【アクセス】JR横須賀線「衣笠駅」より徒歩5分	TEL 046-852-1116 10:00~16:00 月火水木金土日祝 10:00~12:00 月火水木金土日祝	P	HP	女性	外部	子連	○	○	○	○	○	○	○
6307	医療法人社団 原医院 【住所】金谷2-1-22 【アクセス】京急バス「金谷停留所」より徒歩3分	TEL 046-851-1310 08:30~17:00 月火水木金土日祝 16:00~18:30 月火水木金土日祝	P	HP	女性	外部	子連	○	×	×	×	×	×	×
0696	公益財団法人佐々木研究所附属湘南健診センター 【住所】宝町10-4スポーツプラザ神奈中1F 【アクセス】JR東海道線「平塚駅」より徒歩5分	TEL 0463-21-3811 08:45~16:30 月火水木金土日祝	P	HP	女性	外部	子連	×	○	○	○	○	○	○
0697	医療法人財団倉田会 倉田会メディカルサポートクリニック 【住所】四之宮2-7-8 【アクセス】神奈中バス「古河電工入口停留所」より徒歩5分	TEL 0463-27-1011 09:00~16:30 月火水木金土日祝 09:00~12:00 月火水木金土日祝	P	HP	女性	外部	子連	○	○	○	○	○	○	○
0681	社会医療法人財団互恵会大船中央病院健康管理センター 【住所】大船6-2-24 【アクセス】JR東海道線「大船駅」より徒歩10分	TEL 0467-47-7761 09:00~17:00 月火水木金土日祝 09:00~11:30 月火水木金土日祝	P	HP	女性	外部	子連	○	○	○	○	○	○	○
2734	医療法人湘和会湘南記念病院 【住所】苗田2-2-60 【アクセス】湘南モノレール線「湘南深沢駅」より徒歩4分	TEL 0467-32-3456 13:30~17:00 月火水木金土日祝	P	HP	女性	外部	子連	○	○	○	○	○	○	○
2887	医療法人光陽会鎌倉ヒロ病院 【住所】材木座1-7-22 【アクセス】JR横須賀線「鎌倉駅」より徒歩8分	TEL 0467-24-7171 14:00~17:00 月火水木金土日祝	P	HP	女性	外部	子連	○	○	○	○	○	○	○
0689	医療法人社団藤順会 藤沢総合健診センター 【住所】鶴岡橋1-17-11 【アクセス】JR東海道線「小田急線「藤沢駅」より徒歩3分	TEL 0466-23-3211 08:30~18:00 月火水木金土日祝 08:30~12:00 月火水木金土日祝	P	HP	女性	外部	子連	○	○	○	○	○	○	○
0694	医療法人徳洲会湘南藤沢徳洲会病院 【住所】辻堂神台1-5-1 【アクセス】JR東海道線「辻堂駅」より徒歩7分	TEL 0466-35-1360 13:00~17:00 月火水木金土日祝	P	HP	女性	外部	子連	○	○	○	○	○	○	○
2669	医療法人長谷川会 湘南ホスピタル 【住所】辻堂3-10-2 【アクセス】JR東海道線「辻堂駅」より徒歩7分	TEL 0466-33-5111 09:00~11:30 月火水木金土日祝 13:30~16:30 月火水木金土日祝	P	HP	女性	外部	子連	○	○	○	×	×	×	○
2670	一般財団法人同友会ライフメディカル健診プラザ 【住所】下土棚467-10M・S・Cメディカルビル 【アクセス】小田急江ノ島線「長後駅」より徒歩1分	TEL 0466-44-2000 09:00~16:00 月火水木金土日祝 09:00~11:00 月火水木金土日祝	P	HP	女性	外部	子連	○	○	○	○	○	○	○
2672	公益財団法人藤沢市保健医療財団 藤沢市保健医療センター 【住所】大庭5527-1 【アクセス】JR東海道線「辻堂駅」よりバス10分	TEL 0466-88-7305 09:00~17:00 月火水木金土日祝	P	HP	女性	外部	子連	○	×	×	×	×	×	×
6803	特定医療法人グループ・プラクティス研究会 御所見総合クリニック 【住所】瀬郷188 【アクセス】小田急江ノ島線「湘南台駅」より送迎バスあり	TEL 0466-47-0543 08:30~16:30 月火水木金土日祝 08:30~11:30 月火水木金土日祝	P	HP	女性	外部	子連	○	○	○	○	自	○	○
5644	医療法人同愛会 小澤病院 【住所】本町1-1-17 【アクセス】JR東海道線「小田原駅」より徒歩10分	TEL 070-5562-7766 09:00~12:00 月火水木金土日祝 13:30~16:00 月火水木金土日祝	P	HP	女性	外部	子連	○	○	○	○	○	×	○
0692	医療法人社団康心会 湘南健康管理クリニック 【住所】茅ヶ崎2-2-3 【アクセス】JR東海道線「茅ヶ崎」より徒歩5分	TEL 0467-86-6570 08:30~12:00 月火水木金土日祝 13:00~17:00 月火水木金土日祝	P	HP	女性	外部	子連	○	○	○	○	○	○	○
7446	三浦市立病院 【住所】御陽町4-33 【アクセス】京浜急行線「三崎口駅」よりバス15分	TEL 046-882-2111 08:30~17:00 月火水木金土日祝	P	HP	女性	外部	子連	○	○	×	○	○	×	○
2589	医療法人杏林会 八木病院 【住所】本町1-3-1 【アクセス】小田急小田原線「秦野駅」北口より徒歩5分	TEL 0463-81-1666 10:00~17:20 月火水木金土日祝 10:00~12:20 月火水木金土日祝	P	HP	女性	外部	子連	○	○	○	○	×	○	○
0674	公益財団法人健康予防医学財団 ヘルスケアクリニック厚木 【住所】中町3-6-17 【アクセス】小田急小田原線「本厚木駅」より徒歩3分	TEL 046-223-1150 08:00~16:30 月火水木金土日祝	P	HP	女性	外部	子連	○	○	○	○	○	○	○
0675	医療法人仁厚会仁厚会病院 【住所】中町3-8-11 【アクセス】小田急小田原線「本厚木駅」より徒歩4分	TEL 046-221-5979 09:00~16:30 月火水木金土日祝 09:00~12:00 月火水木金土日祝	P	HP	女性	外部	子連	○	○	○	○	○	○	○
0676	社会医療法人社団三思会 東名厚木メディカルサテライトクリニック 【住所】船子224 【アクセス】小田急線「本厚木駅」より送迎バスあり	TEL 0120-154-617 07:30~16:00 月火水木金土日祝 07:30~11:30 月火水木金土日祝	P	HP	女性	外部	子連	○	○	○	○	○	○	○
1801	鉄蕉会 森の里病院 【住所】森の里3-1-1 【アクセス】森の里行きバス「森の里センター」停留所より徒歩1分	TEL 046-247-2121 09:00~16:30 月火水木金土日祝	P	HP	女性	外部	子連	○	○	○	×	×	×	○
2662	JA健康管理センターあつぎ 【住所】酒井3132 【アクセス】東名高速「東名厚木IC」より車3分	TEL 046-229-3731 08:30~17:00 月火水木金土日祝 08:30~12:30 月火水木金土日祝	P	HP	女性	外部	子連	○	○	○	○	○	○	○

・記載内容は2018年2月時点の情報となります。今後、健診機関により掲載されている内容が変更となる場合があります。
 ・最新の健診機関情報はパソコン・スマートフォン(URL: <https://www.kenpos.jp/>)でご確認いただけます。
 ・受診可否やその他受診に関する内容でご不明な点はご予約の際に直接健診機関へお問合せください。

◆健診機関リスト

マークの見方
 P…駐車場あり
 H…ホームページあり
 女性…女性対応可能な検査あり

外部…一部検査を外部施設で実施
 子連…子供連れ可能

○…実施可能な項目
 ×…実施不可な項目
 ※…実施可能な項目(条件付)
 ◎…医師採取
 ○…自己採取

※受診する健診コースにより、追加可能検査(オプション検査)で「○」と表示されていても受診出来ない場合があります。

※予約の際は必ず「代行機関は(株)イーウェルです」とお伝えください。

※健診機関へご予約後、(株)イーウェルへ受診券発行依頼を行ってください。



健診コース		追加可能検査(オプション検査)				
特定健診	一般A1	一般A2	子宮細胞診	マンモ	乳房エコー	胃部X線

神奈川県

1799	医療法人沖繩徳洲会 大和青洲病院 [住所] 中央林間4-25-17 [アクセス] 東急田園都市線・小田急江ノ島線「中央林間駅」より徒歩5分	TEL 046-272-9300 09:00~16:30 月火水金土日祝	P	H	女性	外部	子連	○	○	○	×	×	×	×
5654	医療法人社団哺育会桜ヶ丘中央病院 [住所] 福田1-7-1 [アクセス] 小田急線「桜ヶ丘」より徒歩1分	TEL 046-259-5446 09:00~18:30 月火水金土日祝 09:00~13:00 月火水金土日祝	P	H	女性	外部	子連	○	○	○	○	○	○	○
5657	医療法人社団医誠会湘陽かしわ台病院 [住所] 柏ヶ谷584-2 [アクセス] 相鉄線「かしわ台駅」より徒歩5分	TEL 046-236-6355 09:00~17:00 月火水金土日祝	P	H	女性	外部	子連	○	○	○	×	×	×	○
0642	医療法人興生会相模台健診クリニック [住所] 相模が丘6-27-43 [アクセス] 小田急小田原線「小田急相模原駅」よりバス5分	TEL 046-256-9235 09:00~17:00 月火水金土日祝	P	H	女性	外部	子連	○	○	○	○	○	○	○
0668	葉山ハートセンター [住所] 下山口1898 [アクセス] 京急バス「葉山公園停留所」より徒歩3分	TEL 046-875-1717 14:00~16:00 月火水金土日祝 10:00~12:00 月火水金土日祝	P	H	女性	外部	子連	○	×	×	×	×	×	×
0693	寒川病院総合健診センター [住所] 高山193 [アクセス] JR相模線「寒川駅」より徒歩10分	TEL 0467-75-6751 09:00~17:00 月火水金土日祝	P	H	女性	外部	子連	○	○	○	○	○	○	○

新潟県

5659	新潟臨港病院 健診センター [住所] 桃山町1-114-3 [アクセス] 新潟交通バス臨港線「臨港病院前停留所」よりすぐ	TEL 025-368-7040 12:00~16:00 月火水金土日祝	P	H	女性	外部	子連	×	○	○	○	×	×	○
0721	一般財団法人健康医学予防協会 新潟健診プラザ [住所] 紫竹山2-6-10 [アクセス] 新潟バイパス「紫竹山IC」より車3分	TEL 025-245-1177 08:00~17:00 月火水金土日祝	P	H	女性	外部	子連	○	○	○	○	○	○	○
0722	一般社団法人新潟県健康管理協会 [住所] 新光町11-1健康会館 [アクセス] 新潟駅発美咲合同庁舎線バス「県庁前停留所」より徒歩5分	TEL 025-283-3939 08:00~16:30 月火水金土日祝 08:00~16:00 月火水金土日祝	P	H	女性	外部	子連	○	○	○	○	○	○	○
0728	医療法人恒仁会 新潟南病院 [住所] 女池神明1-7-1 [アクセス] 女池愛宕行きバス「南病院前停留所」より徒歩2分	TEL 025-284-2511 10:30~17:00 月火水金土日祝 10:30~12:30 月火水金土日祝	P	H	女性	外部	子連	×	○	×	○	○	×	×
1905	公益財団法人新潟県保健衛生センター成人病検診センター [住所] 川岸町2-11-11 [アクセス] JR越後線「白山駅」南口よりすぐ	TEL 025-267-6328 08:30~17:00 月火水金土日祝	P	H	女性	外部	子連	○	○	○	○	○	○	○
8987	社会医療法人新潟臨港保健会新潟万代病院 [住所] 八千代2-2-8 [アクセス] 新潟交通バス「新潟万代病院前停留所」よりすぐ	TEL 025-244-4700 13:00~17:00 月火水金土日祝	P	H	女性	外部	子連	○	○	○	○	○	○	○
2846	新潟県労働衛生医学協会岩室健康増進センター [住所] 岩室温泉772-1 [アクセス] JR越後線「岩室駅」より車10分	TEL 0256-92-1200 13:00~17:00 月火水金土日祝	P	H	女性	外部	子連	×	○	○	○	○	○	○
0705	長岡中央総合病院 [住所] 川崎町2041 [アクセス] JR上越線「長岡駅」より車10分	TEL 0258-35-3700 13:30~16:00 月火水金土日祝	P	H	女性	外部	子連	×	○	○	○	○	×	○
0708	崇徳会 長岡西病院 [住所] 三ツ郷屋町371-1 [アクセス] 越後交通バス「西長岡案内所停留所」より徒歩3分	TEL 0258-27-8712 10:00~16:00 月火水金土日祝 08:30~12:00 月火水金土日祝	P	H	女性	外部	子連	○	○	○	○	○	×	○
5662	一般財団法人健康医学予防協会 長岡健康管理センター [住所] 千秋2-229-1 [アクセス] JR信越線「長岡駅」より「イオン長岡店前」バス10分	TEL 0258-28-3666 08:00~17:00 月火水金土日祝	P	H	女性	外部	子連	○	○	○	○	○	○	○
0716	医療法人財団公仁会 柏崎中央病院 [住所] 駅前2-1-25 [アクセス] JR信越線「柏崎駅」より徒歩10分	TEL 0257-23-6254 13:30~15:30 月火水金土日祝	P	H	女性	外部	子連	○	○	○	×	○	○	○
0717	新潟県厚生農業協同組合連合会柏崎総合医療センター [住所] 北半田2-11-3 [アクセス] JR信越線「柏崎駅」下車	TEL 0257-23-2165 09:00~16:00 月火水金土日祝	P	H	女性	外部	子連	○	○	○	○	×	○	○
2924	一般財団法人下越総合健康開発センター [住所] 本町4-16-83 [アクセス] JR羽越線「新発田駅」より徒歩7分	TEL 0254-24-1145 08:30~12:00 月火水金土日祝 13:30~17:00 月火水金土日祝	P	H	女性	外部	子連	×	○	○	○	×	○	○
5669	徳洲会 山北徳洲会病院 [住所] 勝木1340-1 [アクセス] JR羽越線「勝木駅」より徒歩3分	TEL 0254-60-5555 08:30~17:00 月火水金土日祝 08:30~12:30 月火水金土日祝	P	H	女性	外部	子連	○	○	○	○	○	○	○
1895	新潟県厚生農業協同組合連合会けいなん総合病院 [住所] 田町2-4-7 [アクセス] JR信越線「新井駅」下車	TEL 0255-72-3161 09:30~17:00 月火水金土日祝	P	H	女性	外部	子連	○	×	×	×	×	×	×
0714	一般社団法人 上越医師会 上越地域総合健康管理センター [住所] 春日野1-2-33 [アクセス] えちごトキめき鉄道「春日山駅」より徒歩5分	TEL 025-521-0521 09:30~11:00 月火水金土日祝 14:00~15:30 月火水金土日祝	P	H	女性	外部	子連	○	○	○	○	○	×	○
5666	医療法人社団かなざわ内科クリニック [住所] 春日野1-14-11 [アクセス] えちごトキめき鉄道妙高はなうまライン「春日山駅」より徒歩10分	TEL 025-521-0808 09:00~18:00 月火水金土日祝	P	H	女性	外部	子連	○	○	○	×	×	×	×
8547	公益社団法人地域医療振興協会湯沢町保健医療センター [住所] 湯沢2877-1 [アクセス] JR上越新幹線「越後湯沢駅」徒歩5分	TEL 025-785-5005 09:00~17:00 月火水金土日祝 09:00~12:00 月火水金土日祝	P	H	女性	外部	子連	○	○	○	○	×	○	○

・記載内容は2018年2月時点の情報となります。今後、健診機関により掲載されている内容が変更となる場合があります。
 ・最新の健診機関情報はパソコン・スマートフォン(URL: <https://www.kenpos.jp/>)でご確認いただけます。
 ・受診可否やその他受診に関する内容でご不明な点はご予約の際に直接健診機関へお問合せください。

神奈川県
新潟県

◆健診機関リスト

P…駐車場あり 外部…一部検査を外部施設で実施 ○…実施可能な項目 子宮細胞診
HP…ホームページあり 子連…子供連れ可能 ×…実施不可な項目 ○…医師採取
女性…女性対応可能な検査あり ※…実施可能な項目(条件付) ○…自己採取

※受診する健診コースにより、追加可能検査(オプション検査)で「○」と表示されていても受診出来ない場合があります。
 ※予約の際は必ず「代行機関は(株)イーウェルです」とお伝えください。
 ※健診機関へご予約後、(株)イーウェルへ受診券発行依頼を行ってください。



健診コース		追加可能検査(オプション)				
特定健診	一般A1	一般A2	子宮細胞診	マンモ	乳房エコー	胃部X線

石川県

富山県

0736	富山医療生活協同組合 富山診療所 [住所] 千石町2-2-6 [アクセス] 国道41号線「富山大和百貨店」より車3分	TEL 076-444-5684 09:00~17:00 月火水木金土日祝	P	HP	女性	外部	子連	○	○	○	×	×	×	×
0737	一般財団法人北陸予防医学協会 [住所] 西二俣277-3 [アクセス] JR北陸線「富山駅」よりバス30分	TEL 076-436-1238 08:30~17:15 月火水木金土日祝	P	HP	女性	外部	子連	○	○	○	○	○	○	○
0738	富山市医師会 健康管理センター [住所] 経堂4-1-36 [アクセス] 富山地方鉄道「東新庄駅」より徒歩15分	TEL 076-422-4811 09:00~16:30 月火水木金土日祝 09:00~12:00 月火水木金土日祝	P	HP	女性	外部	子連	○	○	○	○	○	○	○
0740	富山県済生会富山病院 [住所] 楠木33-1 [アクセス] 地鉄バス「済生会富山病院前停留所」よりすぐ	TEL 076-437-1133 14:00~17:00 月火水木金土日祝	P	HP	女性	外部	子連	○	○	○	○	※	○	○
0750	医療法人財団博仁会 横田病院 [住所] 中野新町1-1-11 [アクセス] 富山市内軌道線「広真堂駅前」より徒歩1分	TEL 076-425-2800 09:30~16:00 月火水木金土日祝 09:30~11:30 月火水木金土日祝	P	HP	女性	外部	子連	○	○	○	×	×	×	×
0751	公益財団法人友愛健康医学センター [住所] 婦中町中名1554-17 [アクセス] JR高山線「遠里駅」下車	TEL 076-466-5544 08:30~11:30 月火水木金土日祝 13:00~16:00 月火水木金土日祝	P	HP	女性	外部	子連	○	○	○	○	○	○	○
0752	一般社団法人日本健康倶楽部北陸支部 [住所] 二口町4-3-1 [アクセス] 北陸自動車道「富山IC」より車10分	TEL 076-461-3677 08:30~17:00 月火水木金土日祝	P	HP	女性	外部	子連	○	○	○	○	○	○	○
0753	富山県健康増進センター [住所] 綿川373 [アクセス] 国道41号線「富山IC」より車1分	TEL 076-429-7578 09:00~17:00 月火水木金土日祝	P	HP	女性	外部	子連	○	○	○	○	○	○	○
7608	医療法人社団若葉会高重記念クリニック [住所] 元町2-3-20 [アクセス] 不二越線「不二越駅」より徒歩5分	TEL 076-420-6682 09:00~17:00 月火水木金土日祝 09:00~12:00 月火水木金土日祝	P	HP	女性	外部	子連	○	○	○	○	○	×	○
7613	医療法人社団藤聖会富山西総合病院 [住所] 婦中町下豊田1019 [アクセス] 富山地方鉄道バス「ファボーレ前停留所」より徒歩7分	TEL 076-454-5000 09:30~17:00 月火水木金土日祝 09:00~12:00 月火水木金土日祝	P	HP	女性	外部	子連	○	○	○	○	※	○	○
0741	高岡ふしき病院 [住所] 伏木古府元町8-5 [アクセス] JR氷見線「伏木駅」より徒歩10分	TEL 0766-44-1181 09:00~11:30 月火水木金土日祝 13:00~16:30 月火水木金土日祝	P	HP	女性	外部	子連	○	○	○	○	○	○	○
2233	医療法人社団紫蘭会 サンシャインメドック [住所] 西藤平蔵313 [アクセス] 加越能バス「十二町停留所」より徒歩3分	TEL 0766-63-3040 09:30~12:00 月火水木金土日祝 13:30~17:00 月火水木金土日祝	P	HP	女性	外部	子連	○	○	○	○	○	○	○
7439	一般財団法人北陸予防医学協会高岡総合健診センター [住所] 金屋本町1-3 [アクセス] JR北陸線「高岡駅」より徒歩15分	TEL 0766-24-3221 09:00~17:00 月火水木金土日祝	P	HP	女性	外部	子連	○	○	○	○	○	○	○
8962	藤田内科クリニック [住所] 瑞穂町4-25 [アクセス] 国道8号線道「西町交差点IC」よりすぐ	TEL 0766-22-8092 08:30~18:30 月火水木金土日祝 08:30~17:00 月火水木金土日祝	P	HP	女性	外部	子連	○	○	×	×	×	×	○
2606	医療法人社団ホスピアー浦田クリニック [住所] 本江1-26 [アクセス] 北陸道「魚津IC」より車3分	TEL 0765-23-5753 09:00~18:00 月火水木金土日祝 09:00~12:30 月火水木金土日祝	P	HP	女性	外部	子連	○	○	○	○	○	○	○
6079	医療法人社団嶋尾内科医院 [住所] 阿尾928 [アクセス] 加越能バス「北阿尾停留所」よりすぐ	TEL 0766-72-0622 09:00~12:00 月火水木金土日祝 16:30~18:00 月火水木金土日祝	P	HP	女性	外部	子連	○	○	○	×	×	×	○
6080	医療法人社団 福老館クリニック [住所] 堀田465-2 [アクセス] JR氷見線「島尾駅」より車10分	TEL 0766-91-7720 09:00~12:00 月火水木金土日祝 17:00~19:00 月火水木金土日祝	P	HP	女性	外部	子連	○	○	○	×	×	○	○
8290	金沢医科大学氷見市民病院 [住所] 靱川1130 [アクセス] 能越自動車道「氷見IC」よりすぐ	TEL 0766-74-1900 13:00~16:00 月火水木金土日祝	P	HP	女性	外部	子連	×	○	○	○	○	×	×

石川県

0754	独立行政法人 地域医療機能推進機構 金沢病院 [住所] 沖町八-15 [アクセス] 北陸鉄道浅野川線「上諸江駅」より徒歩7分	TEL 076-290-1200 09:30~16:00 月火水木金土日祝	P	HP	女性	外部	子連	○	○	○	○	○	○	○
0755	金沢西病院 [住所] 駅西本町6-15-41 [アクセス] 北鉄バス「北町西停留所」より徒歩1分	TEL 076-233-1892 09:00~18:00 月火水木金土日祝 09:00~12:30 月火水木金土日祝	P	HP	女性	外部	子連	○	○	○	○	×	○	○
0756	社会福祉法人恩賜財団済生会 石川県済生会金沢病院 [住所] 赤土町2-13-6 [アクセス] 北陸自動車道「金沢西IC」より車7分	TEL 076-266-2932 13:00~17:00 月火水木金土日祝	P	HP	女性	外部	子連	○	○	○	○	○	○	○
0757	石川県予防医学協会 [住所] 神野町東115 [アクセス] 北陸鉄道バス「松島停留所」より徒歩10分	TEL 076-249-7222 08:30~17:00 月火水木金土日祝	P	HP	女性	外部	子連	○	○	○	○	○	○	○
0758	医療法人社団浅ノ川 浅ノ川総合病院 [住所] 小坂町中83 [アクセス] JR北陸線「東金沢駅」より徒歩10分	TEL 076-252-2101 14:00~16:30 月火水木金土日祝 08:30~12:00 月火水木金土日祝	P	HP	女性	外部	子連	○	○	○	○	○	×	○
0759	社会福祉法人聖霊病院 金沢聖霊総合病院 [住所] 長町1-5-30 [アクセス] JR北陸線「金沢駅」より車10分	TEL 076-231-1295 08:30~16:30 月火水木金土日祝 08:30~12:30 月火水木金土日祝	P	HP	女性	外部	子連	○	○	○	○	○	○	○

富山県

- ・記載内容は2018年2月時点の情報となります。今後、健診機関により掲載されている内容が変更となる場合があります。
- ・最新の健診機関情報はパソコン・スマートフォン(URL: <https://www.kenpos.jp/>)でご確認いただけます。
- ・受診可否やその他受診に関する内容でご不明な点はご予約の際に直接健診機関へお問合せください。

◆健診機関リスト

P…駐車場あり 外部…一部検査を外部施設で実施 ○…実施可能な項目 子宮細胞診
HP…ホームページあり 子連…子供連れ可能 ×…実施不可な項目 ○…医師採取
女性…女性対応可能な検査あり ※…実施可能な項目(条件付) ◎…自己採取

※受診する健診コースにより、追加可能検査(オプション検査)で「○」と表示されていても受診出来ない場合があります。
 ※予約の際は必ず「代行機関は(株)イーウェルです」とお伝えください。
 ※健診機関へご予約後、(株)イーウェルへ受診券発行依頼を行ってください。



健診コース		追加可能検査(オプション検査)				
特定健診	一般A1	一般A2	子宮細胞診	マンモ	乳房エコー	胃部X線

石川県

0760	医療法人社団香林坊メディカルクリニック 【住 所】香林坊2-9-10 【アクセス】北鉄バス「香林坊停留所」より徒歩10分	TEL 076-231-2031 09:00~17:00 月火水木金土日祝 09:00~12:30 月火水木金土日祝	P	HP	女性	外部	子連	○	○	○	×	×	×	○
0763	医療法人社団映寿会みらい病院 【住 所】鞍月東1-9 【アクセス】北鉄バス「泉庁前停留所」より徒歩5分	TEL 076-237-8143 09:00~16:30 月火水木金土日祝 09:00~14:30 月火水木金土日祝	P	HP	女性	外部	子連	○	○	○	○	×	×	○
0765	国家公務員共済組合連合会 北陸病院 【住 所】泉が丘2-13-43 【アクセス】北鉄バス「有松停留所」より徒歩5分	TEL 076-243-6888 10:00~17:00 月火水木金土日祝	P	HP	女性	外部	子連	○	○	○	○	○	○	○
2220	医療法人社団中央会 金沢有松病院 【住 所】有松5-1-7 【アクセス】北鉄バス「有松停留所」より徒歩3分	TEL 076-242-2111 08:30~17:30 月火水木金土日祝 08:30~13:00 月火水木金土日祝	P	HP	女性	外部	子連	○	○	○	○	○	○	○
2390	つなむらクリニック 【住 所】本町1-3-38 【アクセス】JR北陸線「金沢駅」東口より徒歩5分	TEL 076-263-5465 08:30~18:00 月火水木金土日祝 08:30~13:00 月火水木金土日祝	P	HP	女性	外部	子連	○	○	○	×	×	×	○
6222	藤聖会 金沢メディカルステーションヴィーク 【住 所】木ノ新保町1-1 金沢駅西口ビル4F 【アクセス】JR北陸線「金沢駅」直結	TEL 076-235-4114 09:30~13:00 月火水木金土日祝 09:30~17:00 月火水木金土日祝	P	HP	女性	外部	子連	○	○	○	○	○	○	○
6413	医療法人社団 竹田内科クリニック 【住 所】長田2-1-8 【アクセス】JR北陸線「金沢駅」より徒歩15分	TEL 076-260-7878 09:00~13:00 月火水木金土日祝 14:30~17:00 月火水木金土日祝	P	HP	女性	外部	子連	×	○	×	×	×	×	×
6710	医療法人社団瑞穂会 もりやま越野医院 【住 所】森山1-5-26 【アクセス】北陸鉄道バス「森山」よりすぐ	TEL 076-252-0416 08:30~12:00 月火水木金土日祝 13:00~17:00 月火水木金土日祝	P	HP	女性	外部	子連	○	○	○	×	×	×	×
6805	公益社団法人石川勤労者医療協会城北病院 【住 所】京町20-3 【アクセス】JR北陸線「金沢駅」より徒歩12分	TEL 076-253-9102 09:00~17:00 月火水木金土日祝	P	HP	女性	外部	子連	×	○	×	○	○	○	○
6891	特定医療法人扇翔会 南ヶ丘病院 【住 所】馬替2-125 【アクセス】北陸鉄道石川線「馬替駅」より徒歩3分	TEL 076-298-3366 09:00~17:00 月火水木金土日祝 09:00~12:00 月火水木金土日祝	P	HP	女性	外部	子連	○	○	○	○	○	○	○
8884	医療法人社団ホスピアー浦田クリニック人間ドック健診センター 【住 所】広岡3-3-70 【アクセス】JR北陸本線「金沢駅」より徒歩5分	TEL 076-233-5060 09:00~18:00 月火水木金土日祝	P	HP	女性	外部	子連	○	○	○	○	○	○	○
0768	医療法人社団愛康会小松ソフィア病院 【住 所】沖周辺土地区画整理事業地内飯番地5街区30 【アクセス】国道305号線「日の出町交差点」を東方向へ車3分	TEL 0761-22-0751 09:00~16:00 月火水木金土日祝	P	HP	女性	外部	子連	○	○	○	×	×	×	○
0770	国民健康保険小松市民病院 【住 所】向本折町水60 【アクセス】小松バス「小松市民病院停留所」よりすぐ	TEL 0761-22-7115 13:30~16:30 月火水木金土日祝	P	HP	女性	外部	子連	○	○	○	○	○	○	○
0771	特定医療法人社団勝木会 やわたメディカルセンター 健診センター 【住 所】八幡112-7 【アクセス】JR北陸線「小松駅」より車15分	TEL 0761-47-1216 13:30~16:00 月火水木金土日祝	P	HP	女性	外部	子連	○	○	○	○	○	○	×
2704	医療法人社団 松陽 東病院 【住 所】大嶺中町3-121 【アクセス】小松バス「大嶺バス停留所」より徒歩5分	TEL 0761-21-1131 09:00~17:30 月火水木金土日祝	P	HP	女性	外部	子連	○	○	○	×	×	×	○
6177	公益社団法人石川勤労者医療協会 小松みなみ診療所 【住 所】下粟津町み1 【アクセス】JR北陸線「粟津駅」より車5分	TEL 0761-43-0375 09:00~17:30 月火水木金土日祝 09:00~12:00 月火水木金土日祝	P	HP	女性	外部	子連	○	×	○	×	×	×	×
0776	国民健康保険 能美市立病院 【住 所】大浜町ノ85 【アクセス】JR北陸線「寺井駅」より徒歩5分	TEL 0761-55-0560 08:30~17:15 月火水木金土日祝	P	HP	女性	外部	子連	○	○	○	○	○	○	○
7205	医療法人社団瑞穂会みずほ病院 【住 所】湯端422-1 【アクセス】津幡バイパス「太田IC」より車3分	TEL 076-255-3008 09:00~17:00 月火水木金土日祝	P	HP	女性	外部	子連	○	○	○	×	×	×	○

福井県

0783	富永病院 【住 所】西木田3-4-26 【アクセス】福井鉄道福武線「木田四ツ辻駅」より徒歩5分	TEL 0776-36-1841 08:30~17:30 月火水木金土日祝 08:30~12:30 月火水木金土日祝	P	HP	女性	外部	子連	○	○	○	×	×	×	○
0785	福井赤十字病院 【住 所】月見2-4-1 【アクセス】市内バス「福井赤十字病院停留所」よりすぐ	TEL 0776-36-3667 09:30~16:00 月火水木金土日祝	P	HP	女性	外部	子連	○	×	×	×	×	×	×
2254	社会福祉法人恩賜財団済生会支部 福井県済生会病院 【住 所】和田中町舟橋7-1 【アクセス】JR北陸線「福井駅」より車10分	TEL 0776-28-8513 08:00~17:00 月火水木金土日祝	P	HP	女性	外部	子連	×	○	×	×	×	×	×
2255	公益財団法人福井県予防医学協会 【住 所】和田2-1006 【アクセス】京福バス「東部プラザ前停留所」より徒歩10分	TEL 0776-23-2777 08:30~12:00 月火水木金土日祝 13:00~16:30 月火水木金土日祝	P	HP	女性	外部	子連	○	○	○	○	○	○	○
2257	医療法人十全会あすわクリニック 【住 所】下馬3-511 【アクセス】京福バス「厚生病院前停留所」より徒歩1分	TEL 0776-34-3600 08:30~17:00 月火水木金土日祝	P	HP	女性	外部	子連	×	○	×	×	×	×	×
2258	医療法人厚生会福井厚生病院 【住 所】下六条町201 【アクセス】羽水高校線バス「福井厚生病院停留所」よりすぐ	TEL 0776-41-7130 08:30~16:30 月火水木金土日祝	P	HP	女性	外部	子連	×	○	×	○	○	○	○

・記載内容は2018年2月時点の情報となります。今後、健診機関により掲載されている内容が変更となる場合があります。
 ・最新の健診機関情報はパソコン・スマートフォン(URL: <https://www.kenpos.jp/>)でご確認いただけます。
 ・受診可否やその他受診に関する内容でご不明な点はご予約の際に直接健診機関へお問合せください。

石川県
福井県

◆健診機関リスト

P…駐車場あり
H…ホームページあり
女性…女性対応可能な検査あり

外部…一部検査を外部施設で実施
子連…子供連れ可能

○…実施可能な項目
×…実施不可な項目
※…実施可能な項目
 (条件付)
 ○…医師採取
 ○…自己採取

※受診する健診コースにより、追加可能検査(オプション検査)で「○」と表示されていても受診出来ない場合があります。
 ※予約の際は必ず「代行機関は(株)イーウェルです」とお伝えください。
 ※健診機関へご予約後、(株)イーウェルへ受診券発行依頼を行ってください。



健診コース		追加可能検査(オプション検査)				
特定健診	一般A1	一般A2	子宮細胞診	マンモ	乳房エコー	胃部X線

福井県

山梨県

長野県

福井県

番号	名称	TEL	時間	検査項目	特定健診	一般A1	一般A2	子宮細胞診	マンモ	乳房エコー	胃部X線
2934	福井県医療生活協同組合 光陽生協クリニック [住所] 光陽3-9-23 [アクセス] さくら通り「工大前」より車2分	0776-24-3310	09:00~16:30 月火水木金土日祝 09:00~11:30 月火水木金土日祝	P H 女性 外部 子連	○	○	○	○	○	×	○
5675	公益財団法人福井県労働衛生センター附属診療所ふくい総合健康プラザ [住所] 日光1-3-10 [アクセス] えちぜん鉄道三国芦原線「福大前西福井駅」より徒歩10分	0776-25-2206	08:30~17:30 月火水木金土日祝 08:30~11:30 月火水木金土日祝	P H 女性 外部 子連	○	○	○	○	○	×	○
6414	医療法人慈豊会 田中病院 [住所] 大手2-3-1 [アクセス] JR北陸線「福井駅」より徒歩3分	0776-22-8500	08:30~17:00 月火水木金土日祝	P H 女性 外部 子連	×	○	○	×	×	×	○
8867	しんたにクリニック [住所] 駅前町6-37 [アクセス] JR小浜線「小浜駅」より徒歩2分	0770-64-5321	08:00~13:00 月火水木金土日祝 15:00~19:00 月火水木金土日祝	P H 女性 外部 子連	○	×	×	×	×	×	×
7148	医療法人博俊会春江病院 [住所] 春江町針原65-7 [アクセス] 京福バス 運転者教育センター線「春江病院」よりすぐ	0776-51-1503	09:00~18:00 月火水木金土日祝 09:00~13:00 月火水木金土日祝	P H 女性 外部 子連	○	○	○	○	○	○	○

山梨県

番号	名称	TEL	時間	検査項目	特定健診	一般A1	一般A2	子宮細胞診	マンモ	乳房エコー	胃部X線
0786	独立行政法人地域医療機能推進機構山梨病院 [住所] 朝日3-11-16 [アクセス] 県道6号甲府市並崎線(山の手通り)「甲府第一高等学校」より車3分	055-252-8831	08:00~12:00 月火水木金土日祝 13:00~16:00 月火水木金土日祝	P H 女性 外部 子連	○	○	○	○	○	○	○
0788	公益社団法人山梨勤労者医療協会 甲府共立病院 [住所] 宝1-9-1 [アクセス] JR中央線「甲府駅」より徒歩8分	055-226-5201	09:00~12:30 月火水木金土日祝 13:30~17:00 月火水木金土日祝	P H 女性 外部 子連	○	○	○	○	○	○	○
2061	一般社団法人甲府市医師会健診・検査センター健康管理部 [住所] 幸町14-6 [アクセス] JR身延線「南甲府駅」より徒歩5分	055-226-6382	13:00~16:30 月火水木金土日祝	P H 女性 外部 子連	×	○	○	○	○	○	○
0793	富士の森クリニック [住所] 上吉田7-12-14 [アクセス] 国道139号・富士みち「上宿交差点」より車5分	0555-30-5522	09:00~17:00 月火水木金土日祝 09:00~12:00 月火水木金土日祝	P H 女性 外部 子連	○	○	○	×	×	×	×
2065	医療法人弘済会 宮川病院 [住所] 上今諏訪1750 [アクセス] 山梨交通バス「今諏訪停留所」より徒歩1分	055-282-1107	08:30~17:30 月火水木金土日祝	P H 女性 外部 子連	○	○	○	○	×	×	○
5685	医療法人徳洲会 白根徳洲会病院 [住所] 西野2294-2 [アクセス] JR中央線「甲府駅」より車20分	055-284-7711	12:00~17:00 月火水木金土日祝	P H 女性 外部 子連	○	○	○	×	○	×	○
5687	公益社団法人山梨勤労者医療協会武川診療所 [住所] 武川町牧原1371 [アクセス] 国道20号線「牧原信号」よりすぐ	0551-26-3131	08:00~17:00 月火水木金土日祝 08:00~13:00 月火水木金土日祝	P H 女性 外部 子連	○	○	×	×	×	×	×
2064	医療法人康麗会 笛吹中央病院 [住所] 石和町四日市場47-1 [アクセス] 中央道「一宮御坂IC」より車15分	055-262-2236	08:30~17:00 月火水木金土日祝 08:30~12:30 月火水木金土日祝	P H 女性 外部 子連	○	○	○	○	○	○	○
5689	石和共立病院 [住所] 石和町広瀬623 [アクセス] 国道20号「広瀬交差点」より車1分	055-263-3131	09:00~17:00 月火水木金土日祝 09:00~12:30 月火水木金土日祝	P H 女性 外部 子連	○	○	○	×	×	×	○
8769	医療法人どちペインクリニック玉穂ふれあい診療所 [住所] 成島2439-1 [アクセス] 身延線「東花輪駅」より車5分	055-278-5670	09:00~18:00 月火水木金土日祝 09:00~12:00 月火水木金土日祝	P H 女性 外部 子連	×	×	○	×	×	○	×
5690	峡南医療センター富士川病院 [住所] 鐵沢340-1 [アクセス] 中部横断道「増穂IC」より車5分	0556-22-3135	12:00~17:15 月火水木金土日祝	P H 女性 外部 子連	○	○	○	○	○	○	○

長野県

番号	名称	TEL	時間	検査項目	特定健診	一般A1	一般A2	子宮細胞診	マンモ	乳房エコー	胃部X線
0795	医療法人淳和会 小林病院 [住所] 南千歳1-14-2 [アクセス] JR信越線「長野駅」より徒歩3分	026-226-7880	08:30~17:00 月火水木金土日祝 08:30~12:00 月火水木金土日祝	P H 女性 外部 子連	○	○	○	○	×	○	○
0796	医療法人平成会小島病院 [住所] 若里5-8-6 [アクセス] 川中島バス「荒木南停留所」より徒歩5分	026-217-3862	10:00~12:00 月火水木金土日祝 15:00~17:00 月火水木金土日祝	P H 女性 外部 子連	○	○	○	○	○	○	○
0797	医療法人恵信会 恵信会クリニック [住所] 大字南長野西後町610 [アクセス] JR信越線「長野駅」より徒歩15分	026-234-2880	08:30~17:00 月火水木金土日祝 08:30~11:30 月火水木金土日祝	P H 女性 外部 子連	○	○	○	×	×	×	○
0798	栗田病院 [住所] 栗田695 [アクセス] JR信越線「長野駅」より徒歩15分	026-226-0007	08:30~17:00 月火水木金土日祝	P H 女性 外部 子連	○	○	○	○	○	○	○
0800	医療法人樹会 小林医院 [住所] 中御所4-7-23 [アクセス] JR信越線「長野駅」よりバス6分	026-228-3030	08:30~17:00 月火水木金土日祝	P H 女性 外部 子連	○	○	○	○	○	○	○
0803	医療法人ハynesライフ山田記念朝日病院 [住所] 南堀135-1 [アクセス] 長野電鉄長野線「朝陽駅」より徒歩5分	026-241-9839	08:30~17:30 月火水木金土日祝 08:30~12:30 月火水木金土日祝	P H 女性 外部 子連	○	○	○	○	○	○	○
5694	長野医療生活協同組合 長野中央病院 [住所] 西鶴賀町1570 [アクセス] 長野電鉄バス「市役所入り口停留所」より徒歩5分	026-234-3234	09:00~17:00 月火水木金土日祝 09:00~12:00 月火水木金土日祝	P H 女性 外部 子連	○	○	○	○	○	×	○

・記載内容は2018年2月時点の情報となります。今後、健診機関により掲載されている内容が変更となる場合があります。
 ・最新の健診機関情報はパソコン・スマートフォン(URL:<https://www.kenpos.jp/>)でご確認いただけます。
 ・受診可否やその他受診に関する内容でご不明な点はご予約の際に直接健診機関へお問合せください。

◆健診機関リスト

P…駐車場あり
H…ホームページあり
女性…女性対応可能な検査あり

外部…一部検査を外部施設で実施
子連…子供連れ可能

○…実施可能な項目
×…実施不可な項目
※…実施可能な項目(条件付)
○医…医師採取
○自…自己採取

※受診する健診コースにより、追加可能検査(オプション検査)で「○」と表示されていても受診出来ない場合があります。

※予約の際は必ず「代行機関は(株)イーウェルです」とお伝えください。

※健診機関へご予約後、(株)イーウェルへ受診券発行依頼を行ってください。



健診コース		追加可能検査(オプション検査)				
特定健診	一般A1	一般A2	子宮細胞診	マンモ	乳房エコー	胃部X線

長野県

7897	医療法人川中島クリニック 長野市 住所: 川中島町御厨1942-25 アクセス: JR信越線・しなの鉄道「今井駅」より徒歩15分	TEL 026-284-3811 09:00~17:00 月火水木金土日祝	P	H	女性	外部	子連	○	○	○	×	×	○	○
8083	医療法人ハインスライフ朝日ながの病院 長野市 住所: 三輪1-2-43 アクセス: 国道406号線「柳町交番前交差点」よりすぐ	TEL 026-241-6003 09:30~17:30 月火水木金土日祝 09:30~12:30 月火水木金土日祝	P	H	女性	外部	子連	×	○	×	○	○	×	○
0823	医療法人藤森医療財団 藤森病院 松本市 住所: 中央2-9-8 アクセス: JR篠ノ井線「松本駅」より徒歩10分	TEL 0263-33-3672 09:30~11:00 月火水木金土日祝 13:30~16:30 月火水木金土日祝	P	H	女性	外部	子連	○	○	○	×	○	○	○
0826	社会医療法人財団慈泉会相澤健康センター 松本市 住所: 本庄2-5-1 アクセス: JR中央線「松本駅」下車	TEL 0263-34-6360 08:30~17:00 月火水木金土日祝 08:30~12:00 月火水木金土日祝	P	H	女性	外部	子連	○	○	○	○	○	○	×
1878	松本協立病院 松本市 住所: 市上9-26 アクセス: JR篠ノ井線「松本駅」より徒歩3分	TEL 0263-35-0479 09:00~17:00 月火水木金土日祝	P	H	女性	外部	子連	×	○	×	×	×	×	×
1879	社会医療法人城西医療財団 城西病院健康センター 松本市 住所: 城西1-5-16 アクセス: JR大糸線「北松本駅」より徒歩5分	TEL 0263-32-4624 12:30~17:00 月火水木金土日祝	P	H	女性	外部	子連	○	○	○	×	×	○	○
1886	医療法人道悠会 松本中川病院 松本市 住所: 野満西2-3-16 アクセス: JR篠ノ井線「南松本駅」より車10分	TEL 0263-28-5500 10:30~12:30 月火水木金土日祝 14:30~16:30 月火水木金土日祝	P	H	女性	外部	子連	○	○	○	×	×	×	○
1887	医療法人心泉会 上條記念病院 松本市 住所: 村井町西2-16-1 アクセス: 長野道「塩尻北インター」よりすぐ	TEL 0263-57-3800 11:00~17:00 月火水木金土日祝	P	H	女性	外部	子連	○	○	○	○	×	○	○
0817	上田生協診療所 上田市 住所: 上塩尻393-1 アクセス: しなの鉄道「西上田駅」より徒歩20分	TEL 0800-800-1599 10:00~17:00 月火水木金土日祝	P	H	女性	外部	子連	○	○	○	×	○	○	○
1883	栗山会 飯田病院 飯田市 住所: 大通1-15 アクセス: JR飯田線「飯田駅」より徒歩5分	TEL 0265-22-5150 14:00~17:00 月火水木金土日祝	P	H	女性	外部	子連	○	○	○	×	○	○	○
0829	諏訪赤十字病院 諏訪市 住所: 湖岸通り5-11-50 アクセス: かりんちゃんバス「日赤病院停留所」よりすぐ	TEL 0266-57-6042 08:30~17:00 月火水木金土日祝	P	H	女性	外部	子連	○	×	×	×	×	×	×
7096	医療法人真摯会諏訪城東病院 諏訪市 住所: 大手2-3-5 アクセス: JR中央線「諏訪駅」より徒歩5分	TEL 0266-52-3100 08:30~18:00 月火水木金土日祝 08:30~12:00 月火水木金土日祝	P	H	女性	外部	子連	×	×	○	×	×	×	×
0811	長野県厚生連 北信総合病院 中野市 住所: 西1-5-63 アクセス: 上信越自動車道・信州中野ICから車で10分	TEL 0269-22-4838 08:30~17:00 月火水木金土日祝	P	H	女性	外部	子連	○	○	○	○	×	×	○
0837	医療法人社団敬仁会 桔梗ヶ原病院健診センター 塩尻市 住所: 宗鷲1295 アクセス: JR中央線「塩尻駅」より徒歩20分	TEL 0263-54-0055 10:00~17:00 月火水木金土日祝 10:00~12:00 月火水木金土日祝	P	H	女性	外部	子連	○	○	○	○	○	○	○
2030	社会医療法人恵仁会くろさわ病院 佐久市 住所: 中込1-17-8 アクセス: JR小海線「中込駅」より徒歩2分	TEL 0267-64-1741 08:45~17:00 月火水木金土日祝	P	H	女性	外部	子連	○	○	○	○	×	○	○
1889	安曇野赤十字病院 安曇野市 住所: 豊科5685 アクセス: 長野自動車道「安曇野IC」より車5分	TEL 0263-72-8517 13:30~16:30 月火水木金土日祝	P	H	女性	外部	子連	○	○	○	○	○	○	○
0834	一般財団法人労働衛生協会長野県支部 上伊那郡辰野町 住所: 辰野1477-6 アクセス: JR中央線「辰野駅」より徒歩10分	TEL 0120-371-787 日により電話予約時間が異なります。	P	H	女性	外部	子連	○	○	○	○	○	○	○

岐阜県

0843	医療法人社団幸紀会 あい健康クリニックやすえ 岐阜市 住所: 鏡島南1-6-5 アクセス: JR東海道線「西岐阜駅」より車5分	TEL 058-255-2677 08:30~16:00 月火水木金土日祝 08:30~12:00 月火水木金土日祝	P	H	女性	外部	子連	○	○	○	○	○	○	○
0844	医療法人社団誠広会 平野総合病院 岐阜市 住所: 黒野176-5 アクセス: 岐阜バス「折立平野総合病院停留所」よりすぐ	TEL 058-234-6351 08:30~16:30 月火水木金土日祝 08:30~12:00 月火水木金土日祝	P	H	女性	外部	子連	○	○	○	○	×	○	○
2111	操健康クリニック 岐阜市 住所: 数田南1-4-20 アクセス: 国道21号線「県庁」より東へ車で5分	TEL 058-276-3131 08:30~18:00 月火水木金土日祝 08:30~12:00 月火水木金土日祝	P	H	女性	外部	子連	○	○	○	○	○	○	○
2112	一般社団法人ぎふ総合健診センター 岐阜市 住所: 日置江4-47 アクセス: 岐阜バス「日置江4丁目停留所」より徒歩2分	TEL 058-279-3373 08:30~16:30 月火水木金土日祝	P	H	女性	外部	子連	○	○	○	○	○	○	○
2325	社団医療法人かなめ会 山内ホスピタル 岐阜市 住所: 市橋3-7-22 アクセス: 岐阜バス「市橋4丁目停留所」より徒歩5分	TEL 058-276-2135 08:30~17:00 月火水木金土日祝	P	H	女性	外部	子連	○	○	○	×	×	×	○
6344	医療法人社団慈朋会 澤田病院 岐阜市 住所: 野一色7-2-5 アクセス: 岐阜乗合バス「東野一色停留所」より徒歩1分	TEL 058-247-3355 13:30~17:00 月火水木金土日祝 09:00~12:00 月火水木金土日祝	P	H	女性	外部	子連	○	×	×	×	×	×	×
6632	医療法人徳洲会 大垣徳洲会病院 大垣市 住所: 林町6-85-1 アクセス: JR東海道線「大垣駅」より徒歩10分	TEL 0584-84-2015 13:00~16:30 月火水木金土日祝	P	H	女性	外部	子連	○	○	○	○	○	○	○

・記載内容は2018年2月時点の情報となります。今後、健診機関により掲載されている内容が変更となる場合があります。
 ・最新の健診機関情報はパソコン・スマートフォン(URL: <https://www.kenpos.jp/>)でご確認いただけます。
 ・受診可否やその他受診に関する内容でご不明な点はご予約の際に直接健診機関へお問合せください。

長野県

岐阜県

◆健診機関リスト

P…駐車場あり 外部…一部検査を外部施設で実施 ○…実施可能な項目 子宮細胞診
HP…ホームページあり 子連…子供連れ可能 ×…実施不可な項目 ○…医師採取
女性…女性対応可能な検査あり ※…実施可能な項目(条件付) ○…自己採取

※受診する健診コースにより、追加可能検査(オプション検査)で「○」と表示されていても受診出来ない場合があります。
 ※予約の際は必ず「代行機関は(株)イーウェルです」とお伝えください。
 ※健診機関へご予約後、(株)イーウェルへ受診券発行依頼を行ってください。



健診コース		追加可能検査(オプション)				
特定健診	一般A1	一般A2	子宮細胞診	マンモ	乳房エコー	胃部X線

岐阜県

0859	社会医療法人厚生会 多治見市民病院 【住所】前畑町3-43 【アクセス】JR中央線「多治見駅」より徒歩10分	TEL 0572-22-5211 13:00~16:00 月火水木金土日祝	P	HP	女性	外部	子連	○	○	○	○	○	○	○
2100	岐阜県厚生農業協同組合連合会東濃厚生病院 【住所】土岐町76-1 【アクセス】JR中央線「瑞浪駅」より徒歩10分	TEL 0572-68-4426 13:00~17:15 月火水木金土日祝	P	HP	女性	外部	子連	○	○	○	○	○	○	○
5707	森川クリニック 【住所】長島町中野616 【アクセス】JR中央線「恵那駅」より徒歩10分	TEL 0573-26-2222 09:00~12:00 月火水木金土日祝	P	HP	女性	外部	子連	○	○	○	×	×	×	○
0853	一般財団法人岐阜健康管理センター 【住所】西町1-292 【アクセス】長良川鉄道線「前平公園駅」より徒歩11分	TEL 0574-25-2555 09:00~12:00 月火水木金土日祝 13:30~17:00 月火水木金土日祝	P	HP	女性	外部	子連	○	○	○	○	○	○	○
1631	一般財団法人ききょうの丘健診プラザ 【住所】土岐ヶ丘2-12-1 【アクセス】東海環状道「土岐南多治見IC」より車3分	TEL 0572-56-0115 08:30~17:00 月火水木金土日祝	P	HP	女性	外部	子連	○	○	○	○	○	○	○
5709	独立行政法人地域医療機能推進機構 可児とうのう病院 【住所】土田1221-5 【アクセス】名古屋鉄道広見線「可児川駅」より徒歩1分	TEL 0574-25-3115 13:00~17:00 月火水木金土日祝	P	HP	女性	外部	子連	○	○	○	○	○	○	○
0845	岐阜県厚生連農業協同組合 岐北厚生病院健診センター 【住所】高富1187-3 【アクセス】岐阜バス「岐北病院前停留所」より徒歩1分	TEL 0581-22-1811 13:00~17:00 月火水木金土日祝	P	HP	女性	外部	子連	○	×	×	×	×	×	×
0846	医療法人岐陽会 サンライズクリニック 【住所】野中3-220 【アクセス】東海北陸道「岐阜各務原IC」よりすぐ	TEL 058-247-3307 08:30~19:00 月火水木金土日祝 08:30~13:00 月火水木金土日祝	P	HP	女性	外部	子連	○	○	○	○	○	○	○
5712	岐阜県厚生農業協同組合連合会西美濃厚生病院 【住所】押越986 【アクセス】養老鉄道「美濃高田駅」より徒歩10分	TEL 0584-33-2175 08:30~17:15 月火水木金土日祝	P	HP	女性	外部	子連	○	○	○	○	○	○	○
2117	JA岐阜県厚生連 揖斐厚生病院 【住所】三輪2547-4 【アクセス】コミュニティバス「揖斐厚生病院前停留所」よりすぐ	TEL 0585-21-1181 08:30~17:00 月火水木金土日祝	P	HP	女性	外部	子連	○	○	○	○	○	○	○
2103	医療法人白水会 白川病院 【住所】坂ノ東5770 【アクセス】JR高山線「白川口駅」下車	TEL 0574-72-2222 09:00~17:00 月火水木金土日祝	P	HP	女性	外部	子連	○	○	×	○	×	○	○

静岡県

6454	静岡市静岡医師会健診センター MEDIO 【住所】呉服町1-20 呉服町タワー2F 【アクセス】JR東海道線「静岡駅」より徒歩15分	TEL 054-273-1921 13:00~17:00 月火水木金土日祝 08:30~12:00 月火水木金土日祝	P	HP	女性	外部	子連	○	○	○	○	○	○	○
0890	公益財団法人 SBS静岡健康増進センター 【住所】登呂3-1-1 【アクセス】静岡バス南線中田まわり「駿河区役所静岡新聞社前停留所」よりすぐ	TEL 054-282-1109 10:00~16:30 月火水木金土日祝 10:00~16:00 月火水木金土日祝	P	HP	女性	外部	子連	○	○	○	○	○	○	○
5716	静岡済生会総合病院健康管理センター 【住所】小鹿1-1-1 【アクセス】JR東海道線「静岡駅」よりバス10分	TEL 0120-378-707 09:00~17:00 月火水木金土日祝	P	HP	女性	外部	子連	○	○	○	○	○	○	○
6421	公益財団法人静岡県産業労働福祉協会 【住所】下川原6-8-1 【アクセス】JR東海道線「安倍川駅」より車5分	TEL 054-258-4855 08:30~17:00 月火水木金土日祝	P	HP	女性	外部	子連	○	○	○	○	×	○	○
5718	一般社団法人静岡市清水医師会 健診センター 【住所】浜川2-12-1 【アクセス】北街道バス・蜂ヶ谷線バス「高橋西バス停留所」より徒歩8分	TEL 054-348-0515 09:30~11:30 月火水木金土日祝 13:00~16:00 月火水木金土日祝	P	HP	女性	外部	子連	○	○	○	○	×	○	○
0894	新風会 丸山病院 【住所】助信町39-10 【アクセス】遠州鉄道線「助信駅」より徒歩2分	TEL 053-473-6721 10:00~12:00 月火水木金土日祝	P	HP	女性	外部	子連	○	○	○	×	×	×	×
5722	JA静岡厚生連 遠州病院 健康管理センター 【住所】中央1-1-1 【アクセス】遠州鉄道線「遠州病院駅」より徒歩3分	TEL 053-401-0088 08:30~17:00 月火水木金土日祝	P	HP	女性	外部	子連	○	○	○	○	×	○	○
8026	松永内科クリニック 【住所】中央1-15-5 浜松メディカルパークビル4F 【アクセス】東海道線「浜松駅」より徒歩10分	TEL 053-450-0560 08:45~18:00 月火水木金土日祝 08:45~16:00 月火水木金土日祝	P	HP	女性	外部	子連	○	○	○	×	×	×	○
9003	特定医療法人社団松愛会松田病院 【住所】入野町753 【アクセス】宇布見山崎線「西郵便局停留所」より徒歩10分	TEL 053-448-5290 09:00~17:00 月火水木金土日祝	P	HP	女性	外部	子連	○	×	×	×	×	×	×
6812	医療法人社団綾和会 浜松南病院 【住所】白羽町26 【アクセス】JR東海道線「浜松駅」よりバス15分	TEL 053-443-2123 09:30~17:00 月火水木金土日祝 09:30~12:00 月火水木金土日祝	P	HP	女性	外部	子連	○	○	○	×	×	○	○
0897	浜松赤十字病院 【住所】小林1088-1 【アクセス】遠州鉄道線「遠州小林駅」より徒歩10分	TEL 053-401-1140 08:30~16:30 月火水木金土日祝	P	HP	女性	外部	子連	×	○	×	×	×	×	×
2043	医療法人社団明徳会 十全記念病院 【住所】小松1700 【アクセス】遠州鉄道線「小松駅・浜北駅」より送迎バスあり	TEL 0120-565-639 08:30~16:30 月火水木金土日祝 08:30~11:30 月火水木金土日祝	P	HP	女性	外部	子連	○	○	○	○	○	×	○
0865	医療法人社団真養会 田沢医院 【住所】大手町3-7-1 【アクセス】JR東海道線「沼津駅」南口より徒歩5分	TEL 055-963-5155 09:00~17:00 月火水木金土日祝 09:00~12:00 月火水木金土日祝	P	HP	女性	外部	子連	○	○	○	×	×	×	○

・記載内容は2018年2月時点の情報となります。今後、健診機関により掲載されている内容が変更となる場合があります。
 ・最新の健診機関情報はパソコン・スマートフォン(URL: <https://www.kenpos.jp/>)でご確認いただけます。
 ・受診可否やその他受診に関する内容でご不明な点はご予約の際に直接健診機関へお問合せください。

◆健診機関リスト

マークの見方
 P…駐車場あり
 H…ホームページあり
 女性…女性対応可能な検査あり

外部…一部検査を外部施設で実施
 子連…子供連れ可能

○…実施可能な項目
 ×…実施不可な項目
 ※…実施可能な項目(条件付)
 ◎…医師採取
 ○…自己採取

※受診する健診コースにより、追加可能検査(オプション検査)で「○」と表示されていても受診出来ない場合があります。
 ※予約の際は必ず「代行機関は(株)イーウェルです」とお伝えください。
 ※健診機関へご予約後、(株)イーウェルへ受診券発行依頼を行ってください。



健診コース		追加可能検査(オプション検査)				
特定健診	一般A1	一般A2	子宮細胞診	マンモ	乳房エコー	胃部X線

静岡県

0868	一般財団法人芙蓉協会 聖隷沼津第一クリニック 聖隷沼津健康診断センター	TEL 055-962-9882	P	H	女性	外部	子連	○	○	○	○	◎	○	○
沼津市	【住所】本字下丁田895-1 【アクセス】JR東海道線「沼津駅」下車	08:30~17:00 月火水木金土日祝 08:30~12:15 月火水木金土日祝												
0876	国際医療福祉大学熱海病院	TEL 0557-81-9176	P	H	女性	外部	子連	×	○	×	×	×	×	×
熱海市	【住所】東海岸町13-1 【アクセス】JR東海道線「熱海駅」より徒歩8分	09:00~17:00 月火水木金土日祝												
2076	医療法人社団清風会 芹沢病院	TEL 055-988-2750	P	H	女性	外部	子連	○	○	○	○	○	○	○
三島市	【住所】幸原町2-3-1 【アクセス】富士急バス「幸原停留所」下車	14:00~17:00 月火水木金土日祝												
6139	米山記念病院	TEL 0545-52-3060	P	H	女性	外部	子連	○	×	○	×	×	×	×
富士市	【住所】吉原4-6-5 【アクセス】富士急静岡バス「吉原中央駅停留所」より徒歩1分	09:00~12:00 月火水木金土日祝 13:00~18:00 月火水木金土日祝												
6737	医療法人社団雄健会 宮下医院	TEL 0545-61-0376	P	H	女性	外部	子連	×	○	○	×	×	×	×
富士市	【住所】平垣本町4-1 【アクセス】JR東海道線「富士駅」より徒歩7分	08:30~17:00 月火水木金土日祝 08:30~12:00 月火水木金土日祝												
7972	ふじの町クリニック・健診センター	TEL 0545-32-7812	P	H	女性	外部	子連	○	○	○	○	○	○	○
富士市	【住所】富士町12-12 【アクセス】JR東海道線「富士駅」より徒歩5分	08:30~17:30 月火水木金土日祝 08:30~13:00 月火水木金土日祝												
2049	医療法人明徳会 新都市病院	TEL 0538-34-0150	P	H	女性	外部	子連	○	○	×	○	○	○	○
磐田市	【住所】中泉703 【アクセス】JR東海道線「磐田駅」より徒歩3分	09:30~17:30 月火水木金土日祝 09:30~12:30 月火水木金土日祝												
7495	医療法人社団龍光会上岡田内科小児科医院	TEL 0538-32-7300	P	H	女性	外部	子連	○	○	○	×	×	×	×
磐田市	【住所】上岡田752-4 【アクセス】遠州鉄道バス「産業大学入口停留所」よりすぐ	08:00~12:00 月火水木金土日祝 15:00~18:00 月火水木金土日祝												
2055	医療法人社団駿甲会 コミュニティーホスピタル甲賀病院	TEL 054-631-7209	P	H	女性	外部	子連	○	○	○	○	○	○	○
焼津市	【住所】大覚寺2-30-1 予防医療センター 【アクセス】JR東海道線「焼津駅」より車10分	13:30~17:00 月火水木金土日祝 10:30~12:00 月火水木金土日祝												
2163	哲新会 西焼津健診センター	TEL 054-620-6085	P	H	女性	外部	子連	○	○	○	×	○	○	○
焼津市	【住所】三ヶ名330-4 【アクセス】JR東海道線「西焼津駅」より徒歩20分	08:00~16:30 月火水木金土日祝												
2757	公益財団法人静岡県予防医学協会総合健診センター	TEL 0120-39-6460	P	H	女性	外部	子連	○	○	○	○	○	○	○
藤枝市	【住所】善左衛門2-19-8 【アクセス】藤枝自主運行バス「ヘルサポート前停留所」よりすぐ	09:30~15:30 月火水木金土日祝												
6633	志太医師会検診センター	TEL 054-645-1678	P	H	女性	外部	子連	○	○	○	○	○	○	○
藤枝市	【住所】南駿河台1-14-2 志太医師会館 【アクセス】国道1号バイパス「谷根薬C」より車5分	09:00~16:30 月火水木金土日祝												
0871	医療法人社団 駿栄会 御殿場石川病院	TEL 0550-83-1987	P	H	女性	外部	子連	○	○	○	○	◎	×	○
御殿場市	【住所】深沢1285-2 【アクセス】JR御殿場線「御殿場駅」より車10分	09:00~11:30 月火水木金土日祝 13:30~15:30 月火水木金土日祝												
0872	公益社団法人有隣厚生会 東部病院	TEL 0550-89-8038	P	H	女性	外部	子連	○	○	○	○	○	○	○
御殿場市	【住所】茶藁沢1180-2 【アクセス】JR御殿場線「御殿場駅」より車5分	08:30~17:00 月火水木金土日祝 08:30~12:30 月火水木金土日祝												
0873	公益社団法人有隣厚生会 富士病院	TEL 0550-83-6843	P	H	女性	外部	子連	○	○	○	○	○	○	○
御殿場市	【住所】新橋1784 【アクセス】JR御殿場線「御殿場駅」より徒歩5分	08:30~17:00 月火水木金土日祝 08:30~12:00 月火水木金土日祝												
0874	医療法人社団青虎会 フジ虎ノ門健康増進センター	TEL 0550-89-5851	P	H	女性	外部	子連	○	○	○	○	○	○	○
御殿場市	【住所】川島田字中原1067-1 【アクセス】JR御殿場線「御殿場駅」より送迎バスあり	09:00~16:00 月火水木金土日祝 13:00~16:00 月火水木金土日祝												
0879	医療法人社団倫芳会 河井医院	TEL 0558-22-0028	P	H	女性	外部	子連	○	○	○	×	×	○	×
下田市	【住所】2-13-3 【アクセス】伊豆急線「伊豆急下田駅」より徒歩10分	08:30~11:30 月火水木金土日祝 14:00~16:30 月火水木金土日祝												
6738	医療法人社団静岡メディカルアライアンスしらはまクリニック	TEL 0558-27-3700	P	H	女性	外部	子連	○	○	○	○	○	×	×
下田市	【住所】白浜1528-2 【アクセス】国道135号線「下田プリンスホテル」より徒歩1分	10:00~17:00 月火水木金土日祝												
6814	医療法人浜名会浜名病院健診センター	TEL 053-573-3700	P	H	女性	外部	子連	○	○	○	○	○	○	○
湖西市	【住所】新所・岡崎・梅田入会地15-70 【アクセス】JR東海道線「新所原駅」より徒歩10分	09:00~17:00 月火水木金土日祝 09:00~11:30 月火水木金土日祝												
2058	医療法人沖繩徳洲会 榛原総合病院	TEL 0548-22-9309	P	H	女性	外部	子連	○	×	×	×	×	×	×
牧之原市	【住所】細江2887-1 【アクセス】しずてつジャストラインバス「榛原総合病院停留所」よりすぐ	13:00~16:00 月火水木金土日祝												
0883	一般社団法人東部メディカル健康管理センター	TEL 055-979-2657	P	H	女性	外部	子連	○	○	○	○	○	○	○
田方郡函南町	【住所】仁田橋台777-4 【アクセス】伊豆縦貫自動車道「大場・函南IC」より車3分	12:00~17:00 月火水木金土日祝												
2077	池田病院	TEL 055-986-8600	P	H	女性	外部	子連	○	○	○	○	○	○	○
駿東郡長泉町	【住所】本宿411-5 【アクセス】伊豆箱根バス「池田病院前」よりすぐ	08:40~17:00 月火水木金土日祝 08:40~12:00 月火水木金土日祝												

愛知県

0937	一般社団法人オリエンタル労働衛生協会	TEL 052-732-2200	P	H	女性	外部	子連	○	○	○	○	○	○	○
名古屋千種区	【住所】今池1-8-4 【アクセス】地下鉄東山線「今池駅」よりすぐ	09:00~16:30 月火水木金土日祝												
6091	医療法人順秀会 東山内科・東山健康管理センター	TEL 052-734-2200	P	H	女性	外部	子連	○	○	○	○	○	○	○
名古屋千種区	【住所】東山通5-103 【アクセス】地下鉄東山線「東山公園駅」より徒歩1分	09:00~18:00 月火水木金土日祝 09:00~13:00 月火水木金土日祝												

・記載内容は2018年2月時点の情報となります。今後、健診機関により掲載されている内容が変更となる場合があります。
 ・最新の健診機関情報はパソコン・スマートフォン(URL: <https://www.kenpos.jp/>)でご確認いただけます。
 ・受診可否やその他受診に関する内容でご不明な点はご予約の際に直接健診機関へお問合せください。

静岡県
愛知県

◆健診機関リスト

P…駐車場あり 外部…一部検査を外部施設で実施 ○…実施可能な項目 子宮細胞診
HP…ホームページあり 子連…子供連れ可能 ×…実施不可な項目 ○…医師採取
女性…女性対応可能な検査あり ※…実施可能な項目(条件付) ◎…自己採取

※受診する健診コースにより、追加可能検査(オプション検査)で「○」と表示されていても受診出来ない場合があります。
 ※予約の際は必ず「代行機関は(株)イーウェルです」とお伝えください。
 ※健診機関へご予約後、(株)イーウェルへ受診券発行依頼を行ってください。



健診コース		追加可能検査(オプション)				
特定健診	一般A1	一般A2	子宮細胞診	マンモ	乳房エコー	胃部X線

愛知県

番号	名称	TEL	時間	検査項目	特定健診	一般A1	一般A2	子宮細胞診	マンモ	乳房エコー	胃部X線
8961	医療法人順秀会メディカルパーク今池 [住 所]今池1-8-8今池カスビル2F [アクセス]地下鉄東山線「今池駅」に直結	TEL 052-734-2200	09:00~18:00 月火水木金土日祝 09:00~13:00 月火水木金土日祝	P HP 女性 外部 子連	○	○	○	○	○	○	○
0932	名古屋市医師会健診センター [住 所]葵1-18-14 [アクセス]名古屋市営地下鉄東山線「新栄町」より徒歩5分	TEL 052-937-8425	09:00~17:00 月火水木金土日祝 09:00~12:00 月火水木金土日祝	P HP 女性 外部 子連	○	○	○	○	○	○	○
6927	日本郵政株式会社 名古屋通信病院 [住 所]泉2-2-5 [アクセス]地下鉄桜通線「高岳駅」より徒歩7分	TEL 052-932-7174	09:00~16:30 月火水木金土日祝	P HP 女性 外部 子連	○	×	×	×	×	×	×
0933	一般財団法人愛知健康増進財団 [住 所]清水1-18-4 [アクセス]名古屋鉄道瀬戸線「清水駅」より徒歩5分	TEL 052-951-3919	08:30~16:00 月火水木金土日祝	P HP 女性 外部 子連	○	○	×	○	○	○	×
5733	社会医療法人大雄会 大雄会ルーセントクリニック [住 所]牛島町6-1名古屋ルーセントタワー3F [アクセス]JR東海道線「名古屋駅」より徒歩5分	TEL 052-569-6030	08:30~17:00 月火水木金土日祝 08:30~12:00 月火水木金土日祝	P HP 女性 外部 子連	○	○	○	○	○	○	○
6647	医療法人慶和会 ひまわりクリニック [住 所]則武新町3-8-20 [アクセス]JR東海道線「名古屋駅」より徒歩11分	TEL 052-571-0801	08:30~17:30 月火水木金土日祝	P HP 女性 外部 子連	○	○	○	○	○	○	○
0914	国際セントラルクリニック [住 所]那古野1-47-1国際センタービル10F [アクセス]地下鉄桜通線「国際センター駅」より徒歩1分	TEL 052-821-0090	09:00~17:00 月火水木金土日祝 09:00~12:00 月火水木金土日祝	P HP 女性 外部 子連	○	○	○	○	○	○	○
0916	一般財団法人毎日ドクター [住 所]名駅1-1-3JRゲートタワー26F [アクセス]JR線「名古屋駅」に直結	TEL 052-581-0752	09:00~16:30 月火水木金土日祝 09:00~12:00 月火水木金土日祝	P HP 女性 外部 子連	○	○	○	○	○	○	○
0917	医療法人誠厚会名駅前診療所保健医療センター [住 所]名駅南2-14-19住友生命名古屋ビル2F [アクセス]JR東海道線「名古屋駅」より徒歩10分	TEL 052-581-8406	09:00~17:30 月火水木金土日祝 09:00~12:30 月火水木金土日祝	P HP 女性 外部 子連	○	○	○	○	○	×	○
1657	大名古屋ビルセントラルクリニック [住 所]名駅3-28-12大名古屋ビルディング9F [アクセス]JR東海道線「名古屋駅」より徒歩2分	TEL 052-821-0090	09:00~17:00 月火水木金土日祝 09:00~12:00 月火水木金土日祝	P HP 女性 外部 子連	○	○	○	○	○	○	○
1659	一般財団法人全日本労働福祉協会東海診療所 [住 所]名駅南1-24-20名古屋三井ビルディング新館3F [アクセス]JR・地下鉄・名古屋鉄道・近畿日本鉄道「名古屋駅」より徒歩5分	TEL 0120-582-751	08:30~17:30 月火水木金土日祝	P HP 女性 外部 子連	○	○	○	○	○	○	○
5737	一般財団法人名古屋公衆医学研究所 [住 所]長茂町4-23 [アクセス]地下鉄東山線「中村公園駅」②番出口より徒歩10分	TEL 052-412-3111	09:00~17:00 月火水木金土日祝	P HP 女性 外部 子連	○	○	○	○	○	○	○
5738	医療法人三栄会 ダイアビルレディースクリニック [住 所]名駅3-15-1ダイアビル2号館1F [アクセス]JR東海道線「名古屋駅」より徒歩2分	TEL 052-561-1880	10:00~13:00 月火水木金土日祝 16:00~19:00 月火水木金土日祝	P HP 女性 外部 子連	○	×	×	×	×	×	×
6223	一般財団法人 公衆保健協会 [住 所]黄金通2-45-2 [アクセス]地下鉄桜通線「中村区役所駅」より徒歩5分	TEL 0120-927-953	08:30~17:30 月火水木金土日祝	P HP 女性 外部 子連	○	○	○	○	○	○	○
6402	医療法人尚仁会 名古屋ステーションクリニック [住 所]名駅4-6-17名古屋ビルディング8F [アクセス]地下鉄東山線「名古屋駅」直結	TEL 052-551-6663	09:00~16:00 月火水木金土日祝	P HP 女性 外部 子連	○	○	○	○	○	○	○
8991	医療法人慶和会名古屋駅健診クリニック [住 所]名駅4-10-25名駅IMAIビル5F [アクセス]地下鉄東山線「名古屋駅」よりすぐ	TEL 052-551-1600	09:00~17:30 月火水木金土日祝 09:00~13:00 月火水木金土日祝	P HP 女性 外部 子連	○	○	○	○	○	○	○
0927	医療法人財団親会 マリンクリニック [住 所]丸の内3-20-17KDX桜通ビル4F [アクセス]地下鉄桜通線「名城線「久屋大通駅」西改札1番出口」よりすぐ	TEL 052-954-8001	09:00~17:00 月火水木金土日祝	P HP 女性 外部 子連	○	○	○	○	○	○	○
0928	中日新聞社健康保険組合 中日病院健診センター [住 所]丸の内3-12-3 [アクセス]名古屋市営地下鉄桜通線「丸の内駅」より徒歩4分	TEL 052-961-2496	08:30~12:00 月火水木金土日祝 13:00~17:00 月火水木金土日祝	P HP 女性 外部 子連	×	○	○	○	○	○	○
0930	葛谷クリニック [住 所]栄4-17-20 [アクセス]地下鉄名城線「矢場町駅」より徒歩7分	TEL 052-261-3700	09:00~12:30 月火水木金土日祝 15:00~17:30 月火水木金土日祝	P HP 女性 外部 子連	○	○	○	○	○	○	○
0931	医療法人輝山会名古屋東栄クリニック [住 所]栄2-11-25 [アクセス]東山線・鶴舞線「伏見」より徒歩5分	TEL 052-201-1111	08:30~17:30 月火水木金土日祝 08:30~12:30 月火水木金土日祝	P HP 女性 外部 子連	○	○	○	○	○	○	○
6262	KKCウエルネス名古屋健診クリニック [住 所]栄2-10-19名古屋商工会議所ビル11F [アクセス]地下鉄東山線「鶴舞線「伏見駅」より徒歩5分	TEL 050-3541-2267	09:00~16:00 月火水木金土日祝	P HP 女性 外部 子連	○	○	○	○	○	○	○
6293	医療法人順秀会 スカイル内科・スカイル健康管理センター [住 所]栄3-4-5スカイルビル11F [アクセス]地下鉄東山線・名城線「栄駅」に直結	TEL 052-734-2200	09:00~18:00 月火水木金土日祝 09:00~13:00 月火水木金土日祝	P HP 女性 外部 子連	○	○	○	○	○	○	○
6635	医療法人鹿志会 エルズメディア名古屋 [住 所]栄2-1-1日土地名古屋ビル3F [アクセス]地下鉄東山線・鶴舞線「伏見駅」より直結	TEL 052-737-6500	08:30~16:00 月火水木金土日祝	P HP 女性 外部 子連	○	○	○	○	○	○	○
6816	医療法人敬愛会 奥田クリニック健診センター [住 所]錦1-4-28 [アクセス]東山線「伏見駅」10番出口より徒歩5分	TEL 052-387-8166	08:30~17:30 月火水木金土日祝	P HP 女性 外部 子連	○	○	○	○	○	○	○
6936	一般財団法人日本予防医学協会 附属診療所 ウェルビーイング栄 [住 所]新栄町1-3日丸名古屋ビルB1 [アクセス]地下鉄東山線・名城線「栄駅」5番出口より徒歩1分	TEL 052-950-3707	08:30~17:00 月火水木金土日祝	P HP 女性 外部 子連	○	○	○	○	○	○	○

・記載内容は2018年2月時点の情報となります。今後、健診機関により掲載されている内容が変更となる場合があります。
 ・最新の健診機関情報はパソコン・スマートフォン(URL:https://www.kenpos.jp/)でご確認いただけます。
 ・受診可否やその他受診に関する内容でご不明な点はご予約の際に直接健診機関へお問合せください。

◆健診機関リスト

マークの見方
 P…駐車場あり
 H…ホームページあり
 女性…女性対応可能な検査あり

外部…一部検査を外部施設で実施
 子連…子供連れ可能

○…実施可能な項目
 ×…実施不可な項目
 ※…実施可能な項目(条件付)
 ◎…医師採取
 ○…自己採取

※受診する健診コースにより、追加可能検査(オプション検査)で「○」と表示されていても受診出来ない場合があります。
 ※予約の際は必ず「代行機関は(株)イーウェルです」とお伝えください。
 ※健診機関へご予約後、(株)イーウェルへ受診券発行依頼を行ってください。



健診コース		追加可能検査(オプション検査)				
特定健診	一般A1	一般A2	子宮細胞診	マンモ	乳房エコー	胃部X線

愛知県

番号	機関名	TEL	P	H	女性	外部	子連	特定健診	一般A1	一般A2	子宮細胞診	マンモ	乳房エコー	胃部X線
7081	医療法人士正会 健診センター 栄エンゼルクリニック 名古屋市中区 [住] 栄5-4-12 [アクセス] 地下鉄名城線「矢場町駅」より徒歩5分	TEL 052-238-0323 08:30~19:00 月火水木金土日祝 08:30~12:00 月火水木金土日祝	○	○	○	○	○	○	○	○	○	○	○	○
0938	医療法人社団三和会 鶴舞クリニック 名古屋市中区 [住] 鶴舞3-23-18山清ビル6F [アクセス] 地下鉄鶴舞線「鶴舞駅」より徒歩5分	TEL 052-733-1393 09:00~16:00 月火水木金土日祝 09:00~14:30 月火水木金土日祝	○	○	○	○	○	○	○	○	○	×	○	○
0939	医療法人メドック健康クリニック 名古屋市中区 [住] 安田通4-3 [アクセス] 地下鉄鶴舞線「川名駅」より徒歩12分	TEL 052-752-1125 08:30~17:00 月火水木金土日祝 08:30~13:00 月火水木金土日祝	×	○	○	○	○	○	○	○	○	○	○	○
5741	名古屋医師協同組合 名古屋臨床検査センター 附属診療所 名古屋市中区 [住] 滝子町27-22 [アクセス] 名古屋市バス「滝子通二丁目停留所」よりすぐ	TEL 052-825-3807 09:00~17:30 月火水木金土日祝	○	○	○	○	○	○	○	○	○	○	×	○
6264	ブラザー記念病院 健診センター 名古屋市中区 [住] 塩入町11-8 [アクセス] 名古屋鉄道本線「堀田」より徒歩3分	TEL 052-824-2870 08:30~12:00 月火水木金土日祝 12:45~16:00 月火水木金土日祝	○	○	○	○	○	○	○	○	○	○	○	○
6302	医療法人中京クリニカル 名古屋市中区 [住] 白鳥3-6-17 [アクセス] 地下鉄名城線「伝馬町駅」より徒歩5分	TEL 052-671-8001 08:00~17:00 月火水木金土日祝 08:00~12:00 月火水木金土日祝	○	○	○	○	○	○	○	○	○	○	×	○
0923	名古屋セントラルクリニック 名古屋市中区 [住] 千歳通7-16-1 [アクセス] JR東海道線「笠寺駅」より徒歩3分	TEL 052-821-0090 09:00~17:00 月火水木金土日祝 09:00~12:00 月火水木金土日祝	○	○	○	○	○	○	○	○	○	○	○	○
0925	社会医療法人宏潤会だいでうクリニック 名古屋市中区 [住] 白水町8 [アクセス] 名鉄常滑・河和線「柴田駅」より徒歩5分	TEL 052-611-8680 08:30~17:00 月火水木金土日祝 08:30~14:00 月火水木金土日祝	○	○	○	○	○	○	○	○	○	○	○	○
6292	医療法人順秀会 守山内科・守山健康管理センター 名古屋市中区 [住] 新守山901 [アクセス] 名古屋市バス「瀬古口停留所」より徒歩1分	TEL 052-734-2200 09:00~18:00 月火水木金土日祝 09:00~13:00 月火水木金土日祝	○	○	○	○	○	○	○	○	○	○	○	○
6818	医療法人桂名会 木村病院 名古屋市中区 [住] 名東本通2-22-1 [アクセス] 地下鉄東山線「星ヶ丘駅」より徒歩10分	TEL 052-781-1119 13:00~16:00 月火水木金土日祝	○	○	○	○	○	○	○	○	×	×	×	○
8857	星のまちクリニック 名古屋市中区 [住] 牧の原3-301 [アクセス] 市営バス「西山本通三丁目停留所」より徒歩5分	TEL 052-709-3305 日により電話予約時間が異なります。	○	○	○	○	○	○	○	○	×	×	×	○
2036	医療法人青雲会佐野医院 豊橋市 [住] 松葉町3-10 [アクセス] JR東海道線「豊橋駅」より徒歩10分	TEL 0532-52-3906 08:45~11:30 月火水木金土日祝 14:00~18:00 月火水木金土日祝	○	○	○	○	○	○	○	○	○	○	○	○
0909	岡崎市医師会 はるさき健診センター 岡崎市 [住] 針崎町字春咲1-3 [アクセス] 名鉄バス「針崎町停留所」より徒歩5分	TEL 0120-489-545 08:00~17:30 月火水木金土日祝 08:00~17:00 月火水木金土日祝	○	○	○	○	○	○	○	○	○	○	○	○
2083	医療法人十全会 三嶋内科病院 岡崎市 [住] 六供町3-8-2 [アクセス] 名古屋鉄道名古屋本線「東岡崎」よりバス5分	TEL 0564-81-0329 09:00~18:00 月火水木金土日祝 09:00~15:00 月火水木金土日祝	○	○	○	○	○	○	○	○	○	○	○	○
2691	医療法人鉄友会 宇野病院 健診センター 岡崎市 [住] 中岡崎町1-10 [アクセス] 東名高速道路「岡崎IC」より車10分	TEL 0564-24-2217 08:30~16:00 月火水木金土日祝 08:30~11:00 月火水木金土日祝	○	○	○	○	○	○	○	○	○	○	○	○
0950	社会医療法人杏嶺会一宮西病院健診センター 一宮市 [住] 開明字平1 [アクセス] 名古屋鉄道尾西線「開明駅」より徒歩10分	TEL 0586-48-0088 09:00~12:00 月火水木金土日祝 13:30~16:00 月火水木金土日祝	○	○	○	○	○	○	○	○	○	○	○	○
0951	大雄会第一病院 一宮市 [住] 羽衣1-6-12 [アクセス] JR東海道線「尾張一宮駅」より徒歩15分	TEL 0586-26-2008 09:00~17:00 月火水木金土日祝 09:00~12:00 月火水木金土日祝	○	○	○	○	○	○	○	○	○	○	○	○
2118	医療法人山下病院健診センター 一宮市 [住] 中町1-3-5 [アクセス] JR東海道本線「尾張一宮駅」より徒歩15分	TEL 0586-46-1520 09:00~18:00 月火水木金土日祝 09:00~11:00 月火水木金土日祝	○	○	○	○	○	○	○	○	○	○	○	○
5747	医療法人医徳会 国井病院 一宮市 [住] 木曾川町黒田三ノ通り32-1 [アクセス] 名古屋鉄道「新木曾川駅」よりすぐ	TEL 0586-87-5505 09:00~18:00 月火水木金土日祝 09:00~12:00 月火水木金土日祝	○	○	○	○	○	○	○	○	×	○	○	○
6232	医療法人香風会 こだま内科クリニック 一宮市 [住] 栄4-1-1 [アクセス] JR東海道線「尾張一宮駅」より徒歩1分	TEL 0586-71-1270 09:00~13:00 月火水木金土日祝 15:00~18:00 月火水木金土日祝	○	○	○	○	○	○	○	○	×	×	×	○
2079	青和会 中央病院 瀬戸市 [住] 陶原町3-12 [アクセス] 名古屋鉄道瀬戸線「瀬戸市役所駅」より徒歩10分	TEL 0561-82-1200 09:00~17:00 月火水木金土日祝 09:00~12:00 月火水木金土日祝	○	×	×	×	×	×	×	×	×	×	×	×
5748	一般社団法人瀬戸健康管理センター 瀬戸市 [住] 共栄通1-48 [アクセス] 名鉄瀬戸線「市役所前駅」より徒歩10分	TEL 0561-82-6194 08:30~17:00 月火水木金土日祝 08:30~12:00 月火水木金土日祝	○	○	○	○	○	○	○	○	○	○	○	○
5749	医療法人宏和会 あさい病院 瀬戸市 [住] 矢形町178-1 [アクセス] 愛知環状鉄道「山口駅」より徒歩5分	TEL 0561-84-3111 14:00~19:00 月火水木金土日祝 14:00~16:30 月火水木金土日祝	○	○	○	○	○	○	○	○	×	○	×	○
5750	井上病院 健康管理センター 瀬戸市 [住] 川北町2-11 [アクセス] 名古屋鉄道瀬戸線「三郷駅」より徒歩10分	TEL 0561-76-2300 09:00~17:00 月火水木金土日祝 09:00~12:00 月火水木金土日祝	○	○	○	○	○	○	○	○	○	○	○	○
2097	医療法人知多クリニック 半田市 [住] 本町7-20 [アクセス] JR武豊線「半田駅」より徒歩5分	TEL 0569-22-3231 09:00~17:00 月火水木金土日祝 09:00~12:00 月火水木金土日祝	○	○	○	○	○	○	○	○	○	○	○	○

・記載内容は2018年2月時点の情報となります。今後、健診機関により掲載されている内容が変更となる場合があります。
 ・最新の健診機関情報はパソコン・スマートフォン(URL: <https://www.kenpos.jp/>)でご確認いただけます。
 ・受診可否やその他受診に関する内容でご不明な点はご予約の際に直接健診機関へお問合せください。

愛知県

◆健診機関リスト

P…駐車場あり 外部…一部検査を外部施設で実施 ○…実施可能な項目 子宮細胞診
HP…ホームページあり 子連…子供連れ可能 ×…実施不可な項目 ○…医師採取
女性…女性対応可能な検査あり ※…実施可能な項目(条件付) ○…自己採取

※受診する健診コースにより、追加可能検査(オプション検査)で「○」と表示されていても受診出来ない場合があります。
 ※予約の際は必ず「代行機関は(株)イーウェルです」とお伝えください。
 ※健診機関へご予約後、(株)イーウェルへ受診券発行依頼を行ってください。



健診コース		追加可能検査(オプション検査)				
特定健診	一般A1	一般A2	子宮細胞診	マンモ	乳房エコー	胃部X線

愛知県

2098	半田市医師会 健康管理センター [住 所] 神田町1-1 [アクセス] 名鉄河和線「知多半田駅」よりバス10分	TEL 0569-27-7887 09:00~17:00 月火水木金土日祝	P	HP	女性	外部	子連	○	○	○	○	○	○
6282	半田市医師会 健康管理センター 雁宿支所 [住 所] 雁宿町1-54-1 [アクセス] 名古屋鉄道名古屋線「知多半田駅」より徒歩5分	TEL 0569-27-7887 09:00~17:00 月火水木金土日祝	P	HP	女性	外部	子連	○	○	○	○	○	○
1632	医療法人徳洲会 名古屋徳洲会総合病院 [住 所] 高蔵寺町北2-52 [アクセス] JR中央線「高蔵寺駅」より徒歩7分	TEL 0568-51-8711 14:00~17:00 月火水木金土日祝	P	HP	女性	外部	子連	○	○	○	○	○	○
5752	医療法人北陽会 かがわ北病院 [住 所] 角崎町3-1 [アクセス] JR中央線「勝川駅」より徒歩3分	TEL 0568-34-1211 14:00~17:00 月火水木金土日祝	P	HP	女性	外部	子連	○	○	○	×	×	×
0906	医療法人社団卓和会 しらゆりクリニック健診センター [住 所] 大堀町77 [アクセス] JR飯田線「豊川駅」より徒歩15分	TEL 0533-95-7878 09:00~16:30 月火水木金土日祝	P	HP	女性	外部	子連	○	○	○	○	○	○
2038	医療法人宝美会総合青山病院 [住 所] 小坂井町道地100-1 [アクセス] JR飯田線「小坂井駅」より徒歩12分	TEL 0533-73-3784 08:30~18:00 月火水木金土日祝 08:30~12:30 月火水木金土日祝	P	HP	女性	外部	子連	○	○	○	○	○	○
6337	医療法人啓仁会 豊川さくら病院 [住 所] 市田町大道下30-1 [アクセス] 豊川稲荷線「八幡駅」より徒歩5分	TEL 0533-85-6511 09:00~17:30 月火水木金土日祝	P	HP	女性	外部	子連	○	×	×	×	×	×
8928	医療法人聖俊会樋口病院 [住 所] 諏訪2-145 [アクセス] 名古屋鉄道豊川線「諏訪町駅」より徒歩3分	TEL 0533-95-2211 09:00~16:30 月火水木金土日祝	P	HP	女性	外部	子連	○	○	○	○	○	○
5753	佳信会 クリニックつしま [住 所] 百島町黒佛2 [アクセス] 東名阪道「蟹江IC」より車5分	TEL 0567-28-8681 09:00~12:00 月火水木金土日祝 16:30~19:00 月火水木金土日祝	P	HP	女性	外部	子連	○	○	○	×	×	×
2765	医療法人愛生館小林記念病院 健康管理センター [住 所] 新川町3-88 [アクセス] 名古屋鉄道三河線「新川町駅」より徒歩1分	TEL 0566-41-6548 09:00~17:00 月火水木金土日祝	P	HP	女性	外部	子連	○	○	○	○	○	○
0913	豊田会 刈谷豊田総合病院 [住 所] 住吉町5-15 [アクセス] JR東海道線「刈谷駅」より徒歩15分	TEL 0566-25-8182 10:00~16:00 月火水木金土日祝 10:00~13:30 月火水木金土日祝	P	HP	女性	外部	子連	○	○	○	○	○	○
0943	以心会 中野胃腸病院 [住 所] 駒新町金山1-12 健診センターなかの [アクセス] 名古屋鉄道「知立駅」より送迎バスあり	TEL 0565-57-3366 09:00~17:00 月火水木金土日祝 09:00~14:30 月火水木金土日祝	P	HP	女性	外部	子連	○	○	○	○	○	○
2086	医療法人豊昌会 豊田健康管理クリニック [住 所] 竜神町新生151-2 [アクセス] 名古屋鉄道三河線「土橋駅」より徒歩15分	TEL 0565-27-5551 08:00~17:00 月火水木金土日祝	P	HP	女性	外部	子連	○	○	○	○	○	○
0911	社会医療法人財団新和会 八千代病院 [住 所] 住吉町2-2-7 [アクセス] 名古屋鉄道名古屋本線「新安城駅」より徒歩7分	TEL 0566-98-3367 08:30~16:30 月火水木金土日祝 08:30~12:00 月火水木金土日祝	P	HP	女性	外部	子連	○	○	○	○	○	○
2090	三河安城クリニック [住 所] 相生町14-14 [アクセス] JR東海道線「安城駅」より徒歩8分	TEL 0566-75-7515 09:00~18:00 月火水木金土日祝 09:00~16:00 月火水木金土日祝	P	HP	女性	外部	子連	○	○	○	○	○	○
7391	アイエムクリニック・安城 [住 所] 篠目町1-11-16 [アクセス] JR東海道本線「三河安城駅」より車5分	TEL 0120-17-2065 08:30~19:00 月火水木金土日祝 08:30~12:30 月火水木金土日祝	P	HP	女性	外部	子連	○	○	○	○	○	○
6822	医療法人オリエンタルクリニックオリエンタル蒲郡健診センター [住 所] 海陽町2-2 ラグーナ蒲郡フェスティバルマーケット [アクセス] 名鉄バス「ラグーナ蒲郡停留所」よりすぐ	TEL 0533-59-7171 08:30~16:30 月火水木金土日祝 08:30~12:30 月火水木金土日祝	P	HP	女性	外部	子連	○	○	○	○	○	○
2093	社会医療法人志聖会 総合犬山中央病院 健康管理センター [住 所] 大字五郎丸字ニタ子塚6 [アクセス] 国道41号線「五郎丸南交差点」よりすぐ	TEL 0568-62-8246 09:00~17:00 月火水木金土日祝 09:00~12:00 月火水木金土日祝	P	HP	女性	外部	子連	○	○	○	○	○	○
5756	佳信会 尾張西クリニック [住 所] 平和町須ヶ谷馬橋712-3 [アクセス] 国道155号線「鷺尾北」交差点より車2分	TEL 0567-47-0088 10:00~12:00 月火水木金土日祝 16:30~18:30 月火水木金土日祝	P	HP	女性	外部	子連	○	○	○	×	×	×
6739	愛知県厚生農業協同組合連合会 稲沢厚生病院 [住 所] 祖父江町本甲拾町野7 [アクセス] 名鉄尾西線「森上」より徒歩15分	TEL 0587-97-5533 09:00~15:00 月火水木金土日祝	P	HP	女性	外部	子連	×	○	×	×	×	×
2044	新城市民病院 [住 所] 字北畑32-1 [アクセス] JR飯田線「新城」より徒歩10分	TEL 0536-23-7877 11:00~17:00 月火水木金土日祝	P	HP	女性	外部	子連	○	○	○	○	○	○
6286	公立西知多総合病院 [住 所] 中ノ池3-1-1 [アクセス] 名古屋鉄道常滑線「太田川駅」よりシャトルバス10分	TEL 0562-33-9800 13:00~17:00 月火水木金土日祝	P	HP	女性	外部	子連	○	○	○	○	○	○
5759	なかじまクリニック [住 所] 北山町六反田21 [アクセス] 名古屋鉄道瀬戸線「尾張旭駅」より徒歩15分	TEL 0561-52-6777 09:00~12:00 月火水木金土日祝 16:30~19:00 月火水木金土日祝	P	HP	女性	外部	子連	○	○	○	×	×	×
8638	医療法人豊田会刈谷豊田総合病院高浜分院 [住 所] 糠田町3-2-11 [アクセス] 名鉄三河線「三河高浜駅」より徒歩10分	TEL 0566-52-8660 10:00~16:00 月火水木金土日祝	P	HP	女性	外部	子連	○	○	○	○	○	○
5761	医療法人九愛会 中京サテライトクリニック [住 所] 峯掛町石畑180-1 [アクセス] 名古屋鉄道名古屋線「前後駅」よりバス10分	TEL 0562-93-8222 08:00~18:00 月火水木金土日祝 08:00~17:00 月火水木金土日祝	P	HP	女性	外部	子連	○	○	○	○	○	○

・記載内容は2018年2月時点の情報となります。今後、健診機関により掲載されている内容が変更となる場合があります。
 ・最新の健診機関情報はパソコン・スマートフォン(URL: <https://www.kenpos.jp/>)でご確認いただけます。
 ・受診可否やその他受診に関する内容でご不明な点はご予約の際に直接健診機関へお問合せください。

◆健診機関リスト

マークの見方
 P…駐車場あり
 H…ホームページあり
 女性…女性対応可能な検査あり

外部…一部検査を外部施設で実施
 子連…子供連れ可能

○…実施可能な項目
 ×…実施不可な項目
 ※…実施可能な項目(条件付)
 ◎…医師採取
 ○…自己採取

※受診する健診コースにより、追加可能検査(オプション検査)で「○」と表示されていても受診出来ない場合があります。
 ※予約の際は必ず「代行機関は(株)イーウェルです」とお伝えください。
 ※健診機関へご予約後、(株)イーウェルへ受診券発行依頼を行ってください。



健診コース		追加可能検査(オプション検査)				
特定健診	一般A1	一般A2	子宮細胞診	マンモ	乳房エコー	胃部X線

愛知県

2078	医療法人大医会 日進おりど病院 予防医学推進・研究センター [住 所] 折戸町西田面 110 [アクセス] 名鉄豊田線「日進駅」下車	TEL 0561-73-3030 09:00~17:00 月火水木金土日祝 09:00~13:00 月火水木金土日祝	P	H	女性	外部	子連	○	○	○	○	○	○	○
2034	愛知県厚生農業協同組合連合会渥美病院 [住 所] 神戸町赤石1-1 [アクセス] 豊鉄バス「渥美病院前停留所」よりすぐ	TEL 0531-22-9698 13:00~16:00 月火水木金土日祝 09:00~12:00 月火水木金土日祝	P	H	女性	外部	子連	○	○	○	○	○	○	×
5762	医療法人 佳信会 あすかクリニック愛西 [住 所] 山路町西新田20 [アクセス] 東名阪道「弥富IC」より車5分	TEL 0567-24-1314 09:00~12:00 月火水木金土日祝 16:30~18:45 月火水木金土日祝	P	H	女性	外部	子連	○	○	○	×	×	×	○
8040	医療法人佳信会桜セントラルクリニック [住 所] 平島中3-33 [アクセス] 東名阪道「弥富IC」より車で10分	TEL 0567-64-1011 09:00~12:00 月火水木金土日祝 16:30~19:00 月火水木金土日祝	P	H	女性	外部	子連	○	○	○	×	×	×	○
6459	医療法人寿光会寿光会中央病院 [住 所] 三好町石畑5 [アクセス] 国道153号線「福田橋南交差点」より車10分	TEL 0561-32-1935 09:00~17:00 月火水木金土日祝	P	H	女性	外部	子連	×	×	○	×	×	×	○
3303	医療法人佳信会 あすかクリニック [住 所] 七宝町沖之島西流36 [アクセス] 名古屋高速「千首寺IC」より車5分	TEL 052-449-1681 09:00~12:00 月火水木金土日祝 16:30~18:00 月火水木金土日祝	P	H	女性	外部	子連	○	○	○	×	×	×	○
1658	名翔会 和合セントラルクリニック [住 所] 春木白土1-1884 [アクセス] 名鉄バス「東白土停留所」より徒歩10分	TEL 052-821-0090 09:00~17:00 月火水木金土日祝 09:00~12:00 月火水木金土日祝	P	H	女性	外部	子連	○	○	○	○	○	○	○
7895	医療法人全医会伊藤整形・内科健診センター [住 所] 高雄字郷東41 [アクセス] 名鉄犬山線「犬山駅」より車7分	TEL 0587-92-3382 09:00~17:00 月火水木金土日祝	P	H	女性	外部	子連	○	○	○	○	×	○	○

三重県

0964	永井病院 [住 所] 西丸之内29-29 [アクセス] 近鉄名古屋線「津新町駅」より徒歩7分	TEL 059-228-5193 09:00~16:00 月火水木金土日祝	P	H	女性	外部	子連	○	○	○	○	○	○	○
5765	KKC健康スクエアウエルネス三重健診クリニック [住 所] あのとつあ4-1-3 [アクセス] 伊勢自動車道「芸濃IC」より車10分	TEL 050-3541-2266 09:00~16:00 月火水木金土日祝	P	H	女性	外部	子連	○	○	○	○	○	○	○
5768	津生協病院附属診療所 [住 所] 船頭町3453 [アクセス] 三交バス「柳山停留所」より徒歩2分	TEL 059-225-7536 11:00~16:00 月火水木金土日祝	P	H	女性	外部	子連	○	○	○	○	○	○	○
5769	障純会 武内病院 [住 所] 北丸之内82 [アクセス] 三重交通バス「中町停留所」より徒歩3分	TEL 059-226-1111 14:00~17:00 月火水木金土日祝	P	H	女性	外部	子連	○	○	○	○	○	○	○
5770	特定医療法人同心会遠山病院 [住 所] 南新町17-22 [アクセス] 近鉄名古屋線「津新町駅」より徒歩5分	TEL 059-224-7006 09:30~17:00 月火水木金土日祝	P	H	女性	外部	子連	×	○	×	○	○	○	○
6686	公益財団法人三重県健康管理事業センター [住 所] 観音寺町東浦446-30 [アクセス] 近鉄名古屋線「津駅」より徒歩15分	TEL 059-228-4502 08:30~17:00 月火水木金土日祝	P	H	女性	外部	子連	×	○	×	○	○	○	○
0953	独立行政法人地域医療機能推進機構 四日市羽津医療センター [住 所] 羽津山町10-8 [アクセス] 近鉄名古屋線「阿倉川駅」より徒歩8分	TEL 059-331-1211 08:30~17:00 月火水木金土日祝	P	H	女性	外部	子連	○	○	○	○	○	○	○
0961	医療法人尚豊会 四日市健診クリニック [住 所] 生桑町菟池450-3 [アクセス] 三交バス「みたき病院前停留所」よりすぐ	TEL 0120-177-667 09:00~16:00 月火水木金土日祝 09:00~12:00 月火水木金土日祝	P	H	女性	外部	子連	○	○	○	○	○	○	○
2123	医療法人社団山中胃腸科病院 [住 所] 小古曾3-5-33 [アクセス] 近鉄内部線「内部駅」下車	TEL 059-345-0511 09:00~16:00 月火水木金土日祝	P	H	女性	外部	子連	○	○	○	×	×	×	○
5772	医療法人里仁会 二宮メディカルクリニック [住 所] 中部8-15 [アクセス] JR関西線「四日市駅」・近鉄線「近鉄四日市駅」より徒歩10分	TEL 059-351-2466 09:00~17:30 月火水木金土日祝	P	H	女性	外部	子連	○	○	○	×	×	×	○
0971	市立伊勢総合病院 [住 所] 楠部町3038 [アクセス] 近鉄鳥羽線「五十鈴川駅」より徒歩10分	TEL 0596-23-5416 14:00~17:00 月火水木金土日祝	P	H	女性	外部	子連	○	○	○	○	○	○	○
0967	社会福祉法人恩賜財団済生会松阪総合病院健診センターあさひ [住 所] 朝日町1-15-6 [アクセス] JR紀勢線・近鉄山田線「松阪駅」より徒歩5分	TEL 0598-52-6052 08:00~16:00 月火水木金土日祝	P	H	女性	外部	子連	○	×	×	×	×	×	×
0970	松阪中央総合病院 [住 所] 川井町字小望102 [アクセス] 伊勢自動車道「松阪IC」より車5分	TEL 0598-21-8248 14:00~16:00 月火水木金土日祝	P	H	女性	外部	子連	○	×	×	×	×	×	×
6828	医療法人松徳会 花の丘病院 [住 所] 山室町707-3 [アクセス] 伊勢道「松阪IC」より車10分	TEL 0598-60-2002 09:00~17:00 月火水木金土日祝	P	H	女性	外部	子連	○	○	○	○	×	○	○
8956	松阪厚生病院 [住 所] 久保町1927-2 [アクセス] 三交バス「松阪厚生病院前停留所」よりすぐ	TEL 0598-29-1311 08:30~17:00 月火水木金土日祝 08:30~12:00 月火水木金土日祝	P	H	女性	外部	子連	○	○	○	○	○	×	○
2125	医療法人尚徳会 ヨナハ総合病院 健診センター [住 所] 和泉8-264-3 [アクセス] 三交バス「ヨナハ総合病院前停留所」よりすぐ	TEL 0120-301-478 09:00~17:00 月火水木金土日祝	P	H	女性	外部	子連	○	○	○	○	○	○	○

・記載内容は2018年2月時点の情報となります。今後、健診機関により掲載されている内容が変更となる場合があります。
 ・最新の健診機関情報はパソコン・スマートフォン(URL: <https://www.kenpos.jp/>)でご確認いただけます。
 ・受診可否やその他受診に関する内容でご不明な点はご予約の際に直接健診機関へお問合せください。

愛知県

三重県

◆健診機関リスト

マークの見方
 P…駐車場あり
 HP…ホームページあり
 女性…女性対応可能な検査あり

外部…一部検査を外部施設で実施
 子連…子供連れ可能

○…実施可能な項目
 ×…実施不可な項目
 ※…実施可能な項目(条件付)

子宮細胞診
 ○…医師採取
 ◎…自己採取

※受診する健診コースにより、追加可能検査(オプション検査)で「○」と表示されていても受診出来ない場合があります。
 ※予約の際は必ず「代行機関は(株)イーウェルです」とお伝えください。
 ※健診機関へご予約後、(株)イーウェルへ受診券発行依頼を行ってください。



健診コース		追加可能検査(オプション)				
特定健診	一般A1	一般A2	子宮細胞診	マンモ	乳房エコー	胃部X線

三重県

5774	一般財団法人三重県産業衛生協会 くわな健康クリニック	TEL 0594-22-1010	P	HP	女性	外部	子連	○	○	○	○	○	○
桑名市	【住所】中央町3-23桑名シティホテル2F 【アクセス】近鉄・JR線「桑名駅」より徒歩8分	08:30~16:00 月火水木金土日祝 08:30~12:00 月火水木金土日祝											
6248	医療法人誠仁会 塩川病院	TEL 059-379-6333	P	HP	女性	外部	子連	○	○	○	○	×	○
鈴鹿市	【住所】平田1-3-7 【アクセス】近鉄鈴鹿線「平田町駅」より徒歩3分	13:00~17:00 月火水木金土日祝											
8880	医療法人九愛会中京サテライトクリニック三重	TEL 059-373-4875	P	HP	女性	外部	子連	○	○	○	○	○	○
鈴鹿市	【住所】庄野町字久保866 【アクセス】近鉄鈴鹿線「平田町駅」より徒歩17分	08:00~17:00 月火水木金土日祝											
2128	医療法人寺田病院	TEL 0595-41-2323	P	HP	女性	外部	子連	○	○	○	○	○	○
名張市	【住所】夏見3260-1 【アクセス】三交バス「夏見停留所」よりすぐ	10:00~17:00 月火水木金土日祝 10:00~12:00 月火水木金土日祝											
0955	JA三重県厚生連 三重北医療センター 菰野厚生病院	TEL 059-393-1212	P	HP	女性	外部	子連	○	○	○	○	×	○
三重郡菰野町	【住所】大字福村75 【アクセス】東名阪道「四日市IC」より車10分	10:30~16:00 月火水木金土日祝											
8869	町立南伊勢病院	TEL 0599-66-0011	P	HP	女性	外部	子連	○	×	×	×	×	×
度会郡南伊勢町	【住所】五ヶ所浦2969 【アクセス】三重交通バス「町立病院前停留所」より徒歩1分	13:30~17:00 月火水木金土日祝											

滋賀県

0982	医療法人幸生会 琵琶湖中央病院	TEL 077-526-2131	P	HP	女性	外部	子連	○	○	○	×	×	×	×
大津市	【住所】御殿浜22-33 【アクセス】石山坂線「瓦ヶ浜駅」より徒歩3分	09:00~17:00 月火水木金土日祝												
0983	独立行政法人地域医療機能推進機構滋賀病院	TEL 077-531-1387	P	HP	女性	外部	子連	○	○	○	○	○	○	
大津市	【住所】富士見台16-1 【アクセス】近江鉄道バス「滋賀病院玄関前停留所」よりすぐ	08:30~16:30 月火水木金土日祝												
2193	医療法人恭昭会 彦根中央病院	TEL 0749-27-6515	P	HP	女性	外部	子連	○	○	○	○	×	○	
彦根市	【住所】西今町421 【アクセス】JR東海道線「南彦根駅」より徒歩10分	08:30~16:30 月火水木金土日祝 08:30~12:30 月火水木金土日祝												
6651	一般財団法人近畿健康管理センター KKCウエルネスひこね健診クリニック	TEL 050-3541-2265	P	HP	女性	外部	子連	○	○	○	○	○	○	
彦根市	【住所】駅前15-1 【アクセス】JR琵琶湖線「近江鉄道線彦根駅」よりすぐ	09:00~12:00 月火水木金土日祝 13:00~16:00 月火水木金土日祝												
2190	公益財団法人近江兄弟社 ヴォーリス記念病院	TEL 0748-36-5467	P	HP	女性	外部	子連	○	○	○	自	×	○	
近江八幡市	【住所】北之庄町492 【アクセス】JR琵琶湖線「近江八幡駅」下車	13:00~17:00 月火水木金土日祝												
0994	医療法人徳洲会 近江草津徳洲会病院	TEL 077-567-3610	P	HP	女性	外部	子連	○	○	○	○	○	○	
草津市	【住所】東矢倉3-34-52 【アクセス】帝産バス「東矢倉南停留所」より徒歩1分	13:00~17:00 月火水木金土日祝												
0995	社会医療法人誠光会 草津総合病院	TEL 077-516-2500	P	HP	女性	外部	子連	×	○	×	○	○	○	
草津市	【住所】矢橋町1660 【アクセス】JR東海道線「南草津駅」より近江バス「草津総合病院前停留所」すぐ	09:00~16:00 月火水木金土日祝 09:00~13:00 月火水木金土日祝												
6899	医療法人 九谷医院	TEL 077-562-2270	P	HP	女性	外部	子連	○	○	○	×	×	○	
草津市	【住所】大橋1-18-31 【アクセス】JR琵琶湖線「草津駅」より徒歩5分	09:00~19:00 月火水木金土日祝 09:00~12:00 月火水木金土日祝												
2248	一般財団法人近畿健康管理センター-KKCウエルネス栗東健診クリニック	TEL 050-3541-2261	P	HP	女性	外部	子連	○	○	○	○	○	○	
栗東市	【住所】小野501-1 【アクセス】JR草津線「手原駅」より徒歩15分	09:00~12:00 月火水木金土日祝 13:00~16:00 月火水木金土日祝												
2249	社会福祉法人恩賜財団済生会 滋賀県病院	TEL 077-552-1221	P	HP	女性	外部	子連	○	○	○	○	○	○	
栗東市	【住所】大橋2-4-1 【アクセス】名神高速「栗東IC」より車1分	10:00~16:00 月火水木金土日祝												
2192	公立甲賀病院	TEL 0748-65-1612	P	HP	女性	外部	子連	○	×	×	×	×	×	
甲賀市	【住所】水口町松尾1256 【アクセス】名神道「栗東IC」より車40分	13:00~17:00 月火水木金土日祝												
8635	医療法人社団仁生会甲南病院	TEL 0748-86-3131	P	HP	女性	外部	子連	○	○	○	○	×	○	
甲賀市	【住所】甲南町葛木958 【アクセス】JR草津線「甲南駅」より徒歩8分	日により電話予約時間が異なります。												
0986	一般財団法人滋賀保健研究センター	TEL 0120-35-9997	P	HP	女性	外部	子連	○	○	○	○	○	○	
野洲市	【住所】永原上町664 【アクセス】JR琵琶湖線「野洲駅」よりバス8分	09:15~17:00 月火水木金土日祝												
0987	特定医療法人社団御上会 野洲病院	TEL 077-587-4443	P	HP	女性	外部	子連	○	○	○	○	○	○	
野洲市	【住所】小篠原1094 【アクセス】JR琵琶湖線「野洲駅」より徒歩7分	13:00~17:00 月火水木金土日祝												
6315	一般財団法人近江愛隣園 今津病院	TEL 0740-22-2238	P	HP	女性	外部	子連	○	○	○	×	×	×	
高島市	【住所】今津町南新保87-1 【アクセス】JR湖西線「近江今津駅」より徒歩20分	08:30~12:30 月火水木金土日祝 13:30~17:00 月火水木金土日祝												
5779	医療法人医誠会神崎中央病院	TEL 0748-48-5555	P	HP	女性	外部	子連	○	○	○	×	×	○	
東近江市	【住所】五個荘清水鼻町95 【アクセス】名神高速自動車道「竜王IC」より車10分	08:30~17:00 月火水木金土日祝 08:30~12:15 月火水木金土日祝												

京都府

2204	独立行政法人地域医療機能推進機構 京都鞍馬口医療センター	TEL 075-441-6101	P	HP	女性	外部	子連	○	○	○	○	○	○
京都市北区	【住所】小山下総町27 【アクセス】地下鉄烏丸線「鞍馬口駅」より徒歩2分	08:30~17:15 月火水木金土日祝											

・記載内容は2018年2月時点の情報となります。今後、健診機関により掲載されている内容が変更となる場合があります。
 ・最新の健診機関情報はパソコン・スマートフォン(URL:https://www.kenpos.jp/)でご確認いただけます。
 ・受診可否やその他受診に関する内容でご不明な点はご予約の際に直接健診機関へお問合せください。

◆健診機関リスト

P…駐車場あり
HP…ホームページあり
女性…女性対応可能な検査あり

外部…一部検査を外部施設で実施
子連…子供連れ可能

○…実施可能な項目
×…実施不可な項目
※…実施可能な項目(条件付)

子宮細胞診
○…医師採取
○…自己採取

※受診する健診コースにより、追加可能検査(オプション検査)で「○」と表示されていても受診出来ない場合があります。
 ※予約の際は必ず「代行機関は(株)イーウェルです」とお伝えください。
 ※健診機関へご予約後、(株)イーウェルへ受診券発行依頼を行ってください。



健診コース		追加可能検査(オプション検査)				
特定健診	一般A1	一般A2	子宮細胞診	マンモ	乳房エコー	胃部X線

京都府

2203	愛寿会 同仁病院 [住 所] 一条通新町東入東日殿町394-1 [アクセス] 地下鉄烏丸線「今出川駅」より徒歩10分	TEL 075-431-3300 09:00~16:00 月火水金土日祝 09:00~12:00 月火水金土日祝	P	HP	女性	外部	子連	○	○	○	○	○	○	○	○
6830	社団法人信和会京都民医連第二中央病院 [住 所] 田中飛鳥井町89 [アクセス] 京阪線「出町柳駅」より徒歩15分	TEL 075-712-9160 09:00~16:30 月火水金土日祝 09:00~12:00 月火水金土日祝	P	HP	女性	外部	子連	○	○	○	○	○	○	○	○
7049	山川内科医院 [住 所] 高野西開町41デ・リード北大路1F [アクセス] 京都市バス「高野橋東詰停留所」より徒歩2分	TEL 075-712-7123 09:00~19:30 月火水金土日祝 09:00~12:00 月火水金土日祝	P	HP	女性	外部	子連	○	○	○	×	×	×	×	×
1007	京都健康管理研究会 中央診療所 [住 所] 三条通高倉東入柳屋町58,56 [アクセス] 地下鉄烏丸線・東西線「烏丸御池駅」より徒歩5分	TEL 075-211-4503 08:45~17:00 月火水金土日祝 08:45~13:00 月火水金土日祝	P	HP	女性	外部	子連	○	○	○	○	×	○	○	○
1008	医療法人大和英寿会大和健診センター [住 所] 烏丸通御池下ル虎屋町577-2太陽生命御池ビル7・8・9F [アクセス] 京都市営地下鉄烏丸線・東西線「烏丸御池駅」より徒歩1分	TEL 075-256-4141 09:00~17:00 月火水金土日祝 09:00~13:00 月火水金土日祝	P	HP	女性	外部	子連	○	○	○	○	×	○	○	○
1010	医療法人清仁会 シミズ四条大宮クリニック [住 所] 壬生賀陽御所町3-1京都幸ビル1F [アクセス] 阪急京東線「大宮駅」に直結	TEL 075-813-5202 09:00~16:30 月火水金土日祝 09:00~11:30 月火水金土日祝	P	HP	女性	外部	子連	○	○	○	×	×	×	○	○
2197	医療法人大澤会 大澤クリニック [住 所] 錦小路通東洞院東入西魚屋町617 [アクセス] 地下鉄烏丸線「四条駅」より徒歩5分	TEL 075-256-7355 08:30~17:00 月火水金土日祝	P	HP	女性	外部	子連	○	○	○	○	×	○	○	○
2211	一般財団法人京都工場保健会 総合健診センター [住 所] 西ノ京北壱井町67 [アクセス] JR嵯峨野線「円町駅」より徒歩5分	TEL 0120-823-053 08:30~16:30 月火水金土日祝 08:30~12:00 月火水金土日祝	P	HP	女性	外部	子連	○	○	○	○	○	○	○	○
7349	医療法人知音会四条烏丸クリニック [住 所] 手洗水町652烏丸ハイツディックコート7F [アクセス] 地下鉄烏丸線「四条駅」より徒歩3分	TEL 0120-012-770 08:30~17:00 月火水金土日祝	P	HP	女性	外部	子連	×	○	○	○	○	○	○	○
1001	医療法人 財団 康生会 武田病院健診センター [住 所] 塩小路通西洞院東入東塩小路町608日本生命京都三哲ビル3F [アクセス] JR東海道線「京都駅」より徒歩5分	TEL 075-746-5100 09:00~17:00 月火水金土日祝 09:00~17:00 月火水金土日祝	P	HP	女性	外部	子連	○	○	○	○	○	○	○	○
1003	健康会総合病院 京都南病院 [住 所] 西七条南中野町8 [アクセス] JR東海道線「京都駅」よりバス15分	TEL 075-312-7393 09:30~17:00 月火水金土日祝 09:30~12:00 月火水金土日祝	P	HP	女性	外部	子連	○	○	○	×	×	×	×	×
2201	医療法人啓信会京都四条診療所健康管理センター [住 所] 醒ヶ井通四条下ル高野堂町412 [アクセス] 地下鉄烏丸線「四条駅」より徒歩8分	TEL 075-361-3400 09:00~17:00 月火水金土日祝 09:00~12:00 月火水金土日祝	P	HP	女性	外部	子連	○	○	○	○	○	○	×	○
5783	医療法人創健会 西村診療所 [住 所] 烏丸通塩小路下ル東塩小路町901ホテルグランヴィア京都3F [アクセス] JR東海道線「京都駅」より直結	TEL 075-365-3339 08:45~16:30 月火水金土日祝	P	HP	女性	外部	子連	×	○	○	○	○	○	○	○
3328	医療法人同仁会(社団) 同仁会クリニック(京都九条病院) [住 所] 唐橋羅城門町30京都メディックスビル1F [アクセス] 京都市営バス「九条七松停留所」より徒歩1分	TEL 075-691-7756 09:00~17:30 月火水金土日祝	P	HP	女性	外部	子連	○	○	○	○	○	○	○	○
1022	医療法人河端病院 [住 所] 太秦上ノ段町16番地 [アクセス] JR嵯峨野線「太秦駅」より徒歩2分	TEL 075-861-1131 日により電話予約時間が異なります。	P	HP	女性	外部	子連	○	○	○	×	×	×	○	○
1004	医療法人仁仁会 武田総合病院 [住 所] 石田森南町28-1 [アクセス] 地下鉄東西線「石田駅」より徒歩7分	TEL 075-746-5100 09:00~18:00 月火水金土日祝 09:00~17:00 月火水金土日祝	P	HP	女性	外部	子連	○	○	○	○	○	○	○	○
6831	京都城南診療所 [住 所] 竹田真樺木町115 [アクセス] 地下鉄烏丸線「竹田駅」より徒歩2分	TEL 075-623-1113 09:00~16:30 月火水金土日祝 09:00~12:30 月火水金土日祝	P	HP	女性	外部	子連	○	○	○	○	○	○	○	○
2207	医療法人社団洛和会洛和会音羽病院 [住 所] 音羽珍事町2 [アクセス] JR・地下鉄東西線「山科駅」より送迎バスあり	TEL 0120-050-108 08:30~17:00 月火水金土日祝	P	HP	女性	外部	子連	○	○	○	×	○	×	○	○
2508	医療法人財団康生会山科武田ラクト健診センター [住 所] 竹鼻竹ノ街通町92ラクトC301 [アクセス] JR京阪・地下鉄「山科駅」徒歩3分	TEL 075-746-5100 09:00~18:00 月火水金土日祝 09:00~17:00 月火水金土日祝	P	HP	女性	外部	子連	○	○	○	○	○	○	○	○
2244	国家公務員共済組合連合会 舞鶴共済病院 [住 所] 字浜1035 [アクセス] JR舞鶴線「東舞鶴駅」より徒歩3分	TEL 0773-62-2510 13:00~16:30 月火水金土日祝	P	HP	女性	外部	子連	○	○	○	○	○	×	○	○
2391	医療法人徳洲会 宇治徳洲会病院 [住 所] 横島町石橋145 [アクセス] 近鉄京都線「小倉」より送迎バスあり	TEL 0774-20-1111 13:30~17:00 月火水金土日祝	P	HP	女性	外部	子連	○	○	○	○	○	○	○	○
2607	和松会 六地藏総合病院 [住 所] 六地藏奈良町9 [アクセス] 地下鉄東西線「六地藏駅」より徒歩3分	TEL 0774-33-1717 13:00~17:00 月火水金土日祝	P	HP	女性	外部	子連	×	○	○	×	×	×	○	○
2848	一般財団法人京都工場保健会診療所 宇治支所健診センター [住 所] 広野町成田1-7 [アクセス] 京阪宇治バス「緑ヶ原駅」よりすぐ	TEL 0120-823-053 08:30~16:30 月火水金土日祝 08:30~12:00 月火水金土日祝	P	HP	女性	外部	子連	○	○	○	×	×	×	×	×
5790	宇治武田病院 健診センター [住 所] 宇治尻房36-26 [アクセス] JR奈良線「宇治駅」より徒歩1分	TEL 075-746-5100 09:00~18:00 月火水金土日祝 09:00~17:00 月火水金土日祝	P	HP	女性	外部	子連	○	×	×	×	×	×	×	×
2681	医療法人財団宮津康生会 宮津武田病院 [住 所] 鶴賀2059-1 [アクセス] 国道178号線「宮津漁港」よりすぐ	TEL 0772-22-2157 08:30~17:00 月火水金土日祝 08:30~12:00 月火水金土日祝	P	HP	女性	外部	子連	○	○	○	×	×	×	○	○

京都府

・記載内容は2018年2月時点の情報となります。今後、健診機関により掲載されている内容が変更となる場合があります。
 ・最新の健診機関情報はパソコン・スマートフォン(URL: <https://www.kenpos.jp/>)でご確認いただけます。
 ・受診可否やその他受診に関する内容でご不明な点はご予約の際に直接健診機関へお問合せください。

◆健診機関リスト

マークの
見方

P…駐車場あり
H…ホームページあり
女性…女性対応可能な検査あり

外部…一部検査を外部施設で実施
子連…子供連れ可能

○…実施可能な項目
×…実施不可な項目
※…実施可能な項目
(条件付)

子宮細胞診
○…医師採取
○…自己採取

※受診する健診コースにより、追加可能検査(オプション検査)で「○」と表示されていても受診出来ない場合があります。
※予約の際は必ず「代行機関は(株)イーウェルです」とお伝えください。
※健診機関へご予約後、(株)イーウェルへ受診券発行依頼を行ってください。



健診コース		追加可能検査(オプション検査)				
特定健診	一般A1	一般A2	子宮細胞診	マンモ	乳房エコー	胃部X線

京都府

2247	医療法人啓信会京都きつ川病院 [住所] 平川西六反26-1 [アクセス] 近鉄京都線「久津川駅」より徒歩15分	TEL 0774-54-1116 09:00~17:00 月火水木金土日祝	P	H	女性	外部	子連	○	×	×	×	×	×	×
5793	医療法人正信会 ほうゆう病院 [住所] 寺田垣内後43-4 [アクセス] JR奈良線「城陽駅」より徒歩5分	TEL 0774-53-8100 14:00~16:30 月火水木金土日祝	P	H	女性	外部	子連	○	○	○	×	○	○	○
2212	医療法人真生会 向日回生病院 [住所] 物集女町中海道92-12 [アクセス] 阪急京都線「洛西口駅」より送迎バスあり	TEL 075-934-6881 09:00~17:00 月火水木金土日祝	P	H	女性	外部	子連	○	×	×	×	×	×	×
2213	新河端病院 [住所] 一文橋2-31-1 [アクセス] JR京都線「長岡京駅」、阪急電鉄京都本線「長岡天神駅」より送迎バスあり	TEL 075-954-3136 12:00~17:00 月火水木金土日祝 09:00~12:00 月火水木金土日祝	P	H	女性	外部	子連	○	○	○	○	○	×	×

大阪府

6833	医療法人健昌会 福島健康管理センター [住所] 玉川2-12-16 [アクセス] JR大阪環状線「野田駅」より徒歩8分	TEL 06-6441-6848 08:30~16:30 月火水木金土日祝	P	H	女性	外部	子連	○	○	○	○	○	○	○
8997	医療法人美和会平成野田クリニック [住所] 吉野1-22-18 [アクセス] 阪急電車本線「野田駅」より徒歩2分	TEL 06-6448-5241 09:30~12:30 月火水木金土日祝 14:00~18:00 月火水木金土日祝	P	H	女性	外部	子連	○	○	○	○	自	×	○
8042	社会福祉法人大阪暁明館 大阪暁明館病院 [住所] 西九条5-4-8 [アクセス] JR環状線「西九条駅」よりすぐ	TEL 06-6462-1047 09:00~17:00 月火水木金土日祝 09:00~13:00 月火水木金土日祝	P	H	女性	外部	子連	○	○	○	○	○	○	○
1066	医療法人厚生会 大阪西クリニック [住所] 南堀江3-15-26ジェイエムエル大阪ビル7F [アクセス] 地下鉄千日前線「桜川駅」より徒歩5分	TEL 06-6539-0800 13:00~17:00 月火水木金土日祝	P	H	女性	外部	子連	○	○	○	○	○	×	○
6432	AMA Clinic [住所] 西本町1-7-19ワイダ本町ビル1F [アクセス] 地下鉄御堂筋線・四つ橋線「本町駅」より徒歩5分	TEL 06-4391-1127 09:30~19:00 月火水木金土日祝	P	H	女性	外部	子連	○	○	○	×	×	×	×
8955	医療法人日新会日新会病院 [住所] 新町4-4-8 [アクセス] 地下鉄長堀鶴見緑地線「千日前線」西長堀駅よりすぐ	TEL 06-6531-3038 09:00~17:00 月火水木金土日祝	P	H	女性	外部	子連	○	○	×	×	×	×	○
1067	きつこう会 多根クリニック [住所] 弁天1-2オーク2002番街6F [アクセス] JR大阪環状線「弁天町駅」より徒歩5分	TEL 06-6577-1881 09:00~17:00 月火水木金土日祝 09:00~12:00 月火水木金土日祝	P	H	女性	外部	子連	×	○	○	○	○	○	○
5798	船員保険大阪健康管理センター [住所] 築港1-8-22 [アクセス] 地下鉄中央線「大阪港駅」より徒歩1分	TEL 06-6576-1011 08:30~17:10 月火水木金土日祝 08:30~17:00 月火水木金土日祝	P	H	女性	外部	子連	○	○	○	○	○	○	○
5801	医療法人入野医院 [住所] 元町2-3-19TCAビル4F [アクセス] JR関西本線「JR難波駅」より徒歩8分	TEL 06-6634-0350 09:00~17:00 月火水木金土日祝	P	H	女性	外部	子連	○	○	○	○	○	○	○
5802	一般財団法人近畿健康管理センターKKCウェルネスなんば健診クリニック [住所] 難波中1-10-4南海野村ビル10F [アクセス] 地下鉄御堂筋線「なんば駅」より徒歩1分	TEL 050-3541-2263 09:00~16:00 月火水木金土日祝	P	H	女性	外部	子連	○	○	○	○	○	○	○
8673	医療法人岡藤会岡藤クリニック [住所] 幸町1-2-2 [アクセス] 地下鉄御堂筋線「なんば駅」より徒歩3分	TEL 06-6568-7308 13:00~19:00 月火水木金土日祝 10:00~13:00 月火水木金土日祝	P	H	女性	外部	子連	○	○	○	×	×	×	○
7444	一般財団法人淀川勤労者厚生協会附属西淀病院 [住所] 野里3-5-22 [アクセス] JR東西線「御幣島駅」より徒歩5分	TEL 06-6472-1141 11:00~16:30 月火水木金土日祝 11:00~12:30 月火水木金土日祝	P	H	女性	外部	子連	○	○	○	○	○	○	○
1048	医療法人医誠会医誠会病院 [住所] 菅原6-2-25 [アクセス] 阪急京都線「淡路駅」より徒歩10分	TEL 06-6326-1121 08:30~17:00 月火水木金土日祝	P	H	女性	外部	子連	○	○	○	○	○	○	○
6934	医療法人あけぼの会 あけぼのGMクリニック [住所] 西淡路2-15-5あけぼのビル [アクセス] JR京都線「東淀川駅」より徒歩3分	TEL 06-6321-0670 09:00~17:00 月火水木金土日祝	P	H	女性	外部	子連	○	○	○	自	×	○	○
6206	医療法人みゆき会 よつ葉クリニック [住所] 大今里3-14-23 [アクセス] 地下鉄今里筋線「今里駅」下車	TEL 06-6976-0048 09:00~12:00 月火水木金土日祝 17:00~20:00 月火水木金土日祝	P	H	女性	外部	子連	○	○	○	×	×	×	×
5809	医療法人育和会育和会記念病院 [住所] 箕北3-20-29 [アクセス] 地下鉄千日前線「北箕駅」より徒歩3分	TEL 06-6758-8000 13:00~17:00 月火水木金土日祝 09:00~13:00 月火水木金土日祝	P	H	女性	外部	子連	○	○	○	×	×	×	×
1052	社会医療法人有隣会東大阪病院 [住所] 中央1-7-22 [アクセス] 地下鉄長堀鶴見緑地線・今里筋線「蒲生四丁目駅」より徒歩3分	TEL 06-6939-1213 09:00~17:00 月火水木金土日祝	P	H	女性	外部	子連	○	○	○	×	×	○	○
1071	社会医療法人 景岳会 南大阪総合健診センター [住所] 南津守7-14-32 [アクセス] 地下鉄四つ橋線「北加賀屋駅」より徒歩4分	TEL 06-6654-2222 08:30~16:30 月火水木金土日祝 08:30~14:30 月火水木金土日祝	P	H	女性	外部	子連	○	○	×	○	○	○	○
8881	医療法人天方会AMAClinic岸ノ里院健診センター [住所] 千本南1-3-2タイハウスクエア2F [アクセス] 地下鉄四つ橋線「岸里駅」3番出口より徒歩3分	TEL 06-4398-1127 09:00~17:00 月火水木金土日祝 09:00~12:00 月火水木金土日祝	P	H	女性	外部	子連	○	○	○	×	×	×	○
1040	株式会社互恵会 大阪回生病院 [住所] 高原1-6-10 [アクセス] JR東海道線「新大阪駅」より徒歩2分	TEL 06-6393-8069 09:00~12:00 月火水木金土日祝 13:00~16:30 月火水木金土日祝	P	H	女性	外部	子連	○	○	○	○	○	○	○

京都府

大阪府

・記載内容は2018年2月時点の情報となります。今後、健診機関により掲載されている内容が変更となる場合があります。
・最新の健診機関情報はパソコン・スマートフォン(URL: <https://www.kenpos.jp/>)でご確認いただけます。
・受診可否やその他受診に関する内容でご不明な点はご予約の際に直接健診機関へお問合せください。

◆健診機関リスト

P…駐車場あり H…ホームページあり 女性…女性対応可能な検査あり
外部…一部検査を外部施設で実施 子連…子供連れ可能
○…実施可能な項目 ×…実施不可な項目 ※…実施可能な項目(条件付)
○…医師採取 ○…自己採取

※受診する健診コースにより、追加可能検査(オプション検査)で「○」と表示されていても受診出来ない場合があります。
 ※予約の際は必ず「代行機関は(株)イーウェルです」とお伝えください。
 ※健診機関へご予約後、(株)イーウェルへ受診券発行依頼を行ってください。



健診コース		追加可能検査(オプション検査)					
特定健診	一般A1	一般A2	子宮細胞診	マンモ	乳房エコー	胃部X線	

大阪府

番号	機関名	TEL	時間	休	駐車場	HP	女性	外部	子連	特定健診	一般A1	一般A2	子宮細胞診	マンモ	乳房エコー	胃部X線
1044	一般財団法人近畿健康管理センター KKCウエルネス新大阪健診クリニック	TEL 050-3541-2262	09:00~16:00	月火水木金土日祝	○	○	○	○	○	○	○	○	○	○	○	○
5814	医療法人健昌会第二診療所淀川健康管理センター	TEL 06-6303-7281	09:00~16:30	月火水木金土日祝	○	○	○	○	○	○	○	○	○	○	○	○
5815	医療法人秀社会 秀社会クリニック	TEL 06-6302-1138	09:00~17:30	月火水木金土日祝	○	○	○	○	○	○	○	○	○	○	○	○
6637	医療法人健人会 那須クリニック 関西検診協会	TEL 06-6308-3909	09:00~17:30	月火水木金土日祝	○	○	○	○	○	○	○	○	○	○	○	○
6638	生活協同組合ヘルスコープおおさか コープおおさか病院	TEL 06-6914-1167	09:00~16:45 09:00~12:00	月火水木金土日祝 月火水木金土日祝	○	○	○	○	○	○	○	○	○	○	○	○
1034	医療法人恵生会 恵生会アプローチクリニック	TEL 06-6377-5620	09:00~16:00 09:00~11:00	月火水木金土日祝 月火水木金土日祝	○	○	○	○	○	○	○	○	○	○	○	○
1036	医療法人生登会 西天満クリニック	TEL 06-6131-0070	09:00~17:00	月火水木金土日祝	○	○	○	○	○	○	○	○	○	○	○	○
1037	医療法人健昌会 近畿健診センター	TEL 06-6365-1655	08:30~16:30	月火水木金土日祝	○	○	○	○	○	○	○	○	○	○	○	○
1038	一般財団法人日本予防医学協会ウエルビーイング南森町	TEL 06-6362-9063	08:30~17:00	月火水木金土日祝	○	○	○	○	○	○	○	○	○	○	○	○
1042	メディカル春日会革嶋クリニック	TEL 06-6455-2000	09:00~12:00 14:00~17:00	月火水木金土日祝 月火水木金土日祝	○	○	○	○	○	○	○	○	○	○	○	○
8646	医療法人瑞和会ラッフルズメディカル大阪クリニック	TEL 06-4256-6170	09:00~17:00	月火水木金土日祝	○	○	○	○	○	○	○	○	○	○	○	○
8830	医療法人京星会JOH&PARTNERS UMEDA CLINIC	TEL 06-6147-8136	09:00~19:00	月火水木金土日祝	○	○	○	○	○	○	○	○	○	○	○	○
1054	関西医科大学 天満橋総合クリニック	TEL 06-6943-2260	08:45~16:45	月火水木金土日祝	○	○	○	○	○	○	○	○	○	○	○	○
1056	一般財団法人大阪府結核予防会大阪総合健診センター	TEL 06-6202-6667	08:30~16:50	月火水木金土日祝	○	○	○	○	○	○	○	○	○	○	○	○
1057	一般社団法人オリエントラ労働衛生協会 大阪支部メディカルクリニック	TEL 06-6266-6440	08:30~11:00 13:00~17:00	月火水木金土日祝 月火水木金土日祝	○	○	○	○	○	○	○	○	○	○	○	○
1060	医療法人福慈会福慈クリニック	TEL 06-4963-3205	09:00~17:00 09:00~12:00	月火水木金土日祝 月火水木金土日祝	○	○	○	○	○	○	○	○	○	○	○	○
2910	医療法人財団医親会OBPクリニック	TEL 06-6941-8687	09:00~17:00	月火水木金土日祝	○	○	○	○	○	○	○	○	○	○	○	○
6131	社会医療法人寿楽会 m・oクリニック	TEL 06-6210-3121	09:00~17:00 09:00~12:00	月火水木金土日祝 月火水木金土日祝	○	○	○	○	○	×	○	○	○	○	○	×
6996	新長堀診療所	TEL 06-6251-0501	08:00~18:00	月火水木金土日祝	○	○	○	○	○	○	○	○	○	○	○	○
7954	AMAClinic淡路町院	TEL 06-4963-3473	10:00~13:00 16:00~18:00	月火水木金土日祝 月火水木金土日祝	○	○	○	○	○	○	○	○	×	×	×	×
8008	医療法人厚生会 心斎橋クリニック	TEL 0120-081-117	09:00~16:30 09:00~12:00	月火水木金土日祝 月火水木金土日祝	○	○	○	○	○	○	○	○	○	○	○	○
8569	医療法人橘甲会 橘甲会クリニック	TEL 06-6943-1306	09:00~17:00	月火水木金土日祝	○	○	○	○	○	○	○	○	○	○	○	○
8639	医療法人朋愛会淀屋橋健診プラザ	TEL 06-6232-7770	09:00~17:00 09:00~12:00	月火水木金土日祝 月火水木金土日祝	○	○	○	○	○	○	○	○	○	○	○	○
2144	社会医療法人清恵会 清恵会病院	TEL 072-223-8199	13:00~17:00	月火水木金土日祝	○	○	○	○	○	○	○	○	○	○	×	○
5822	一般財団法人大阪府結核予防会堺高島屋内診療所	TEL 072-221-5515	08:40~17:00	月火水木金土日祝	○	○	○	○	○	○	○	○	○	○	○	○

大阪府

・記載内容は2018年2月時点の情報となります。今後、健診機関により掲載されている内容が変更となる場合があります。
 ・最新の健診機関情報はパソコン・スマートフォン(URL: <https://www.kenpos.jp/>)でご確認いただけます。
 ・受診可否やその他受診に関する内容でご不明な点はご予約の際に直接健診機関へお問合せください。

◆健診機関リスト

マークの見方
 P…駐車場あり
 H…ホームページあり
 女性…女性対応可能な検査あり

外部…一部検査を外部施設で実施
 子連…子供連れ可能

○…実施可能な項目
 ×…実施不可な項目
 ※…実施可能な項目(条件付)
 子宮細胞診
 ○…医師採取
 ○…自己採取

※受診する健診コースにより、追加可能検査(オプション検査)で「○」と表示されていても受診出来ない場合があります。
 ※予約の際は必ず「代行機関は(株)イーウェルです」とお伝えください。
 ※健診機関へご予約後、(株)イーウェルへ受診券発行依頼を行ってください。



健診コース		追加可能検査(オプション検査)				
特定健診	一般A1	一般A2	子宮細胞診	マンモ	乳房エコー	胃部X線

大阪府

1104	コーナンメディカル鳳 総合健診センター [住 所] 鳳東町4-401-1コーナンメディカルビル [アクセス] JR阪和線「鳳駅」より徒歩3分	TEL 072-260-5555 08:30~16:30 月火水木金土日祝	P	H	女性	外部	子連	×	○	○	○	○	○	○
2145	社会医療法人同仁会耳原鳳クリニック [住 所] 鳳南町5-595 [アクセス] JR阪和線「鳳駅」より徒歩15分	TEL 072-275-0801 14:00~16:30 月火水木金土日祝	P	H	女性	外部	子連	○	○	○	○	○	○	○
8572	医療法人大泉会 大仙病院 [住 所] 北条町1-2-31 [アクセス] JR阪和線「上野芝駅」より徒歩10分	TEL 072-278-2921 09:00~16:45 月火水木金土日祝 09:00~12:45 月火水木金土日祝	P	H	女性	外部	子連	○	○	○	×	×	×	×
2149	医療法人徳洲会 岸和田徳洲会病院 [住 所] 加守町4-27-1 [アクセス] 南海線「春木駅」より徒歩7分	TEL 072-445-9908 13:00~16:30 月火水木金土日祝	P	H	女性	外部	子連	○	○	○	○	○	○	○
6900	一般財団法人岸和田農友協会岸和田平成病院 [住 所] 春木若松町3-33 [アクセス] 南海線「春木駅」より徒歩3分	TEL 072-430-5477 09:00~17:00 月火水木金土日祝 09:00~12:00 月火水木金土日祝	P	H	女性	外部	子連	×	○	×	×	×	×	×
8725	医療法人良秀会藤井病院 [住 所] 西之内町3-1 [アクセス] 南海電鉄南海線「和泉大宮駅」より徒歩15分	TEL 072-436-2201 09:00~17:30 月火水木金土日祝 09:00~12:00 月火水木金土日祝	P	H	女性	外部	子連	○	○	○	×	×	×	○
6128	医療法人一翠会一翠会千里中央健診センター [住 所] 新千千里東町1-5-3千里朝日阪急ビル3F [アクセス] 地下鉄御堂筋線「千里中央駅」より徒歩3分	TEL 06-6872-5516 08:30~17:00 月火水木金土日祝 08:30~13:00 月火水木金土日祝	P	H	女性	外部	子連	○	○	○	×	×	×	○
6203	医療法人真正会 真正会病院 [住 所] 北桜塚3-7-30 [アクセス] 阪急宝塚線「岡町駅」より徒歩10分	TEL 06-6849-1333 09:00~12:00 月火水木金土日祝	P	H	女性	外部	子連	○	○	○	×	×	×	×
1078	井上病院附属診療所 [住 所] 江の木町14-11 [アクセス] 地下鉄御堂筋線「江坂駅」より徒歩8分	TEL 06-6386-9370 09:00~16:30 月火水木金土日祝	P	H	女性	外部	子連	○	○	○	○	○	○	○
1079	大阪健康倶楽部小谷診療所 [住 所] 江坂町4-10-1 [アクセス] 北大阪急行「緑地公園駅」より徒歩15分	TEL 06-6386-1651 09:00~17:00 月火水木金土日祝	P	H	女性	外部	子連	○	○	○	×	○	○	○
5829	ダイワ会 大和病院 [住 所] 垂水町3-22-1 [アクセス] 地下鉄御堂筋線「江坂駅」より徒歩10分	TEL 06-6380-1981 09:00~16:00 月火水木金土日祝	P	H	女性	外部	子連	○	○	○	×	×	×	○
5830	医療法人共愛会相川診療所 [住 所] 南高浜町32-19 [アクセス] 阪急京都線「相川駅」より徒歩2分	TEL 06-6382-6770 09:30~20:00 月火水木金土日祝 09:30~16:30 月火水木金土日祝	P	H	女性	外部	子連	○	○	○	×	×	×	○
5831	社会福祉法人恩賜財団大阪府済生会吹田病院 [住 所] 川園町1-2 [アクセス] JR京都線「吹田駅」より送迎バスあり	TEL 06-6382-1905 09:00~16:30 月火水木金土日祝	P	H	女性	外部	子連	○	○	○	○	×	○	○
6202	医療法人優美会 吉井クリニック [住 所] 豊津町1-21エスカ中央ビル5F [アクセス] 地下鉄御堂筋線「江坂駅」より徒歩5分	TEL 06-6388-0110 09:30~13:00 月火水木金土日祝 15:00~19:00 月火水木金土日祝	P	H	女性	外部	子連	○	○	○	×	○	○	○
1084	社会医療法人愛仁会 愛仁会総合健康センター [住 所] 幸町4-3 [アクセス] JR京都線「摂津富田駅」より徒歩10分	TEL 0120-109-941 09:00~16:00 月火水木金土日祝 09:00~12:00 月火水木金土日祝	P	H	女性	外部	子連	○	○	○	○	○	○	○
2155	医療法人祥佑会藤田胃腸科病院 [住 所] 松原町17-36 [アクセス] 阪急京都線「高槻市駅」より徒歩10分	TEL 072-671-5916 09:00~17:00 月火水木金土日祝 09:00~13:00 月火水木金土日祝	P	H	女性	外部	子連	○	○	○	×	×	×	○
6280	大阪医科大学健康科学クリニック [住 所] 芥川町1-1-1JR高槻駅NKビル [アクセス] JR京都線「高槻駅」より直結	TEL 072-684-6277 09:00~17:00 月火水木金土日祝 09:00~12:00 月火水木金土日祝	P	H	女性	外部	子連	×	○	×	○	○	○	○
6990	医療法人東和会第一東和会病院 [住 所] 宮野町2-17 [アクセス] 阪急京都線・JR京都線「高槻市駅・高槻駅」よりバス10分	TEL 072-671-1035 09:00~13:00 月火水木金土日祝 09:00~12:00 月火水木金土日祝	P	H	女性	外部	子連	○	○	○	○	○	○	×
1090	医療法人北辰会 有澤総合病院 [住 所] 中宮東町12-14 [アクセス] 京阪バス「関西外大停留所」よりすぐ	TEL 072-847-0625 09:00~12:00 月火水木金土日祝 13:00~17:00 月火水木金土日祝	P	H	女性	外部	子連	○	○	○	○	×	○	○
1092	独立行政法人地域医療機能推進機構星ヶ丘医療センター(旧 星ヶ丘厚生年金病院) [住 所] 星ヶ丘4-8-1 [アクセス] 国道一号线「星ヶ丘病院前交差点」よりすぐ	TEL 072-840-2641 10:00~17:00 月火水木金土日祝	P	H	女性	外部	子連	×	○	○	○	×	○	○
3306	社会医療法人美杉会美杉会健診センター [住 所] 西沼提町1255 [アクセス] 京阪バス「賽父丘停留所」より徒歩3分	TEL 072-864-0103 12:00~17:00 月火水木金土日祝	P	H	女性	外部	子連	○	○	○	×	×	×	○
5832	医療法人昭征会 坂野病院 [住 所] 中宮本町4-5 [アクセス] 京阪バス「中宮住宅前停留所・関西外大停留所」より徒歩3分	TEL 072-848-2000 09:00~16:00 月火水木金土日祝	P	H	女性	外部	子連	○	○	○	×	○	○	○
1082	医療法人朋愛会 サンタマリア病院 [住 所] 新庄町13-15 [アクセス] 阪急京都線「茨木市駅」より徒歩8分	TEL 072-627-3459 09:00~12:00 月火水木金土日祝 13:00~17:00 月火水木金土日祝	P	H	女性	外部	子連	○	○	○	○	○	○	○
2166	医療法人徳洲会 八尾徳洲会総合病院 [住 所] 若草町1-17 [アクセス] 近鉄大阪線「近鉄八尾駅」より徒歩15分	TEL 072-993-6505 11:00~16:00 月火水木金土日祝	P	H	女性	外部	子連	○	○	○	×	×	×	○
1108	医親会 りんくうタウンクリニック [住 所] りんくう往來北1りんくうゲートタワービル8F [アクセス] JR・南海「りんくうタウン駅」より徒歩5分	TEL 072-460-1100 09:00~12:00 月火水木金土日祝 14:00~17:00 月火水木金土日祝	P	H	女性	外部	子連	○	○	○	○	○	○	○

・記載内容は2018年2月時点の情報となります。今後、健診機関により掲載されている内容が変更となる場合があります。
 ・最新の健診機関情報はパソコン・スマートフォン(URL: <https://www.kenpos.jp/>)でご確認いただけます。
 ・受診可否やその他受診に関する内容でご不明な点はご予約の際に直接健診機関へお問合せください。

◆健診機関リスト

P…駐車場あり
HP…ホームページあり
女性…女性対応可能な検査あり

外部…一部検査を外部施設で実施
子連…子供連れ可能

○…実施可能な項目
×…実施不可な項目
※…実施可能な項目(条件付)

子宮細胞診
 ○…医師採取
 ○…自己採取

※受診する健診コースにより、追加可能検査(オプション検査)で「○」と表示されていても受診出来ない場合があります。
 ※予約の際は必ず「代行機関は(株)イーウェルです」とお伝えください。
 ※健診機関へご予約後、(株)イーウェルへ受診券発行依頼を行ってください。



健診コース		追加可能検査(オプション検査)				
特定健診	一般A1	一般A2	子宮細胞診	マンモ	乳房エコー	胃部X線

大阪府

2683	泉佐野優人会病院 [住 所] 湊4-5-17 [アクセス] 南海線「井原の里駅」より徒歩10分	TEL 072-462-2851 08:30~17:00 月火水木金土日祝	P	HP	女性	外部	子連	○	○	○	×	×	×	○
1085	医療法人毅峰会青樹会病院 [住 所] 緑町47-7 [アクセス] 京阪線「香里園駅」より送迎バスあり	TEL 072-833-8810 09:30~16:30 月火水木金土日祝	P	HP	女性	外部	子連	○	○	○	×	×	×	○
5838	一般財団法人大阪府結核予防会大阪病院(大阪総合健診センター・寝屋川) [住 所] 寝屋川公園2276-1 [アクセス] JR学研都市線「皇田駅、東寝屋川駅」より送迎バスあり	TEL 072-821-3888 10:00~17:20 月火水木金土日祝	P	HP	女性	外部	子連	○	○	○	○	×	○	○
6839	医療法人協仁会 小松病院 健康管理センター [住 所] 川勝町8-2 [アクセス] 京阪線「寝屋川市駅・香里園駅」より送迎バスあり	TEL 072-823-1521 09:00~18:30 月火水木金土日祝 08:50~12:00 月火水木金土日祝	P	HP	女性	外部	子連	○	○	○	×	○	○	○
2142	医療法人生登会 寺元記念病院 [住 所] 古野町4-11 [アクセス] 南海高野線「河内長野駅」より徒歩7分	TEL 0721-53-3330 08:45~17:00 月火水木金土日祝	P	HP	女性	外部	子連	○	○	○	○	○	○	○
1097	医療法人徳洲会 松原徳洲会病院 [住 所] 天美東7-13-26 [アクセス] 近鉄南大阪線「河内天美駅」より徒歩2分	TEL 072-334-3400 14:00~17:00 月火水木金土日祝	P	HP	女性	外部	子連	○	○	○	○	○	○	○
7445	医療法人大塚山会オノクリニック [住 所] 西野々2-2-10×メディコビル [アクセス] 阪和道「松原出口」よりすぐ	TEL 072-330-2600 09:00~17:00 月火水木金土日祝	P	HP	女性	外部	子連	○	×	×	×	×	×	×
2152	社会医療法人生長会府中クリニック [住 所] 肥子町2-2-1 [アクセス] JR阪和線「和泉府中駅」より徒歩5分	TEL 0725-40-2154 09:00~17:00 月火水木金土日祝 09:00~16:00 月火水木金土日祝	P	HP	女性	外部	子連	×	○	○	○	○	○	○
6204	COM内科クリニック [住 所] 船場東2-5-47COM3号館4F [アクセス] 北大阪急行鉄道「千里中央駅」よりバス7分	TEL 072-730-5600 09:00~16:30 月火水木金土日祝	P	HP	女性	外部	子連	○	○	○	×	×	×	○
5840	医療法人医進会 高石加茂病院 [住 所] 西取石3-23-17 [アクセス] JR阪和線「雷木駅」より徒歩15分	TEL 072-262-1121 09:00~17:00 月火水木金土日祝	P	HP	女性	外部	子連	○	○	○	○	×	○	○
6583	医療法人社団宝持会池田病院 [住 所] 宝持1-9-28 [アクセス] 近鉄奈良線「八戸ノ里駅」より徒歩15分	TEL 06-6721-0151 13:00~17:00 月火水木金土日祝	P	HP	女性	外部	子連	×	○	○	×	○	○	○
2700	社会医療法人信愛会 嚙生会脳神経外科病院 [住 所] 中野本町28-1 [アクセス] JR学研都市線「四條畷駅」より送迎バスあり	TEL 072-876-7008 09:00~17:00 月火水木金土日祝 09:00~12:00 月火水木金土日祝	P	HP	女性	外部	子連	○	○	○	×	○	○	○
2148	医療法人榎本会 榎本病院 [住 所] 東茶羹木4-1151 [アクセス] 南海高野線「金剛駅」より送迎バスあり	TEL 072-366-1818 09:00~17:00 月火水木金土日祝 09:00~13:00 月火水木金土日祝	P	HP	女性	外部	子連	○	○	○	○	×	×	○

兵庫県

1124	医療法人明倫会宮地病院 [住 所] 本山中町4-1-8 [アクセス] JR神戸線「摂津本山駅」より徒歩7分	TEL 078-451-1221 13:00~17:00 月火水木金土日祝 09:00~12:00 月火水木金土日祝	P	HP	女性	外部	子連	○	×	○	×	×	×	○
1125	公益財団法人兵庫県予防医学協会 [住 所] 岩屋北町1-8-1 [アクセス] JR神戸線「摩耶駅」より徒歩3分	TEL 078-855-2740 08:30~12:00 月火水木金土日祝 13:00~17:00 月火水木金土日祝	P	HP	女性	外部	子連	○	○	○	○	○	○	○
1117	公益財団法人 兵庫県予防医学協会 健康ライフプラザ [住 所] 駅南通5-1-2-300 [アクセス] JR神戸線「JR兵庫駅」よりすぐ	TEL 078-652-5207 08:30~17:00 月火水木金土日祝	P	HP	女性	外部	子連	○	○	○	○	○	○	○
2892	公益財団法人兵庫県健康財団保健検診センター [住 所] 荒田町2-1-12 [アクセス] 地下鉄西神・山手線「湊川公園駅」より徒歩7分	TEL 078-579-3400 08:45~17:00 月火水木金土日祝	P	HP	女性	外部	子連	○	○	○	○	○	○	○
5852	神戸医療生活協同組合 神戸協同病院 [住 所] 久保町2-4-7 [アクセス] JR山陽線又は神戸市営地下鉄「新長田駅」より徒歩7分	TEL 078-611-1058 09:00~12:00 月火水木金土日祝 13:00~17:00 月火水木金土日祝	P	HP	女性	外部	子連	○	○	○	×	○	×	○
5853	神戸掖済会病院 [住 所] 学が丘1-21-1 [アクセス] 第二神明道「高丸C」より車3分	TEL 078-781-7811 09:00~16:00 月火水木金土日祝	P	HP	女性	外部	子連	○	×	×	×	×	×	×
1113	医療法人社団まほし会 真星病院 [住 所] 山田町上谷上字古古谷12-3 [アクセス] 神戸電鉄有馬線「花山駅」より徒歩5分	TEL 078-582-0111 日により電話予約時間が異なります。	P	HP	女性	外部	子連	○	○	○	○	○	×	○
2862	神戸アドベンチスト病院 [住 所] 有野台8-4-1 [アクセス] 神戸電鉄三田線「岡場駅」より送迎バスあり	TEL 078-981-0140 11:00~13:00 月火水木金土日祝 14:00~17:00 月火水木金土日祝	P	HP	女性	外部	子連	○	○	○	○	○	×	○
5855	独立行政法人地域医療機能推進機構 神戸中央病院 [住 所] 山田町2-1-1 [アクセス] 神戸電鉄有馬線「北鈴蘭台駅」よりバス5分	TEL 078-594-8622 08:00~17:00 月火水木金土日祝	P	HP	女性	外部	子連	○	○	○	○	○	○	○
6456	こやまクリニック [住 所] 山田町下谷上字梅木谷42-4 [アクセス] 神戸電鉄「山の街駅」より送迎バスあり	TEL 078-581-1123 08:45~17:00 月火水木金土日祝 08:45~13:00 月火水木金土日祝	P	HP	女性	外部	子連	○	○	○	○	○	○	○
1110	医療法人社団伍仁会 岡本クリニック健診センター [住 所] 三宮町1-10-1 神戸交通センタービル7F [アクセス] JR神戸線「三ノ宮」より徒歩2分	TEL 078-322-2508 09:00~17:30 月火水木金土日祝 09:00~12:30 月火水木金土日祝	P	HP	女性	外部	子連	○	○	○	○	○	○	○

・記載内容は2018年2月時点の情報となります。今後、健診機関により掲載されている内容が変更となる場合があります。
 ・最新の健診機関情報はパソコン・スマートフォン(URL: <https://www.kenpos.jp/>)でご確認いただけます。
 ・受診可否やその他受診に関する内容でご不明な点はご予約の際に直接健診機関へお問合せください。

大阪府

兵庫県

◆健診機関リスト

P…駐車場あり 外部…一部検査を外部施設で実施 ○…実施可能な項目 子宮細胞診
HP…ホームページあり 子連…子供連れ可能 ×…実施不可な項目 ○…医師採取
女性…女性対応可能な検査あり ※…実施可能な項目(条件付) ○…自己採取

※受診する健診コースにより、追加可能検査(オプション検査)で「○」と表示されていても受診出来ない場合があります。
 ※予約の際は必ず「代行機関は(株)イーウェルです」とお伝えください。
 ※健診機関へご予約後、(株)イーウェルへ受診券発行依頼を行ってください。



健診コース		追加可能検査(オプション)				
特定健診	一般A1	一般A2	子宮細胞診	マンモ	乳房エコー	胃部X線

兵庫県

1112	三聖会 三聖病院 【住 所】夢ノ緒町4-2-5 【アクセス】JR東海道線「三ノ宮駅」より徒歩3分	TEL 0120-481-739 09:00~17:00 月火水木金土日祝 09:00~13:00 月火水木金土日祝	P HP 女性 外部 子連	○ ○ ○ ○ ○ ○	○ × ○ ○ ○ ○
2263	神戸マリナース健診センター 【住 所】中山手通7-3-18 【アクセス】病院送迎バス「JR三ノ宮駅停留所」よりすぐ	TEL 078-351-6110 09:00~17:00 月火水木金土日祝 09:00~13:00 月火水木金土日祝	P HP 女性 外部 子連	○ ○ ○ ○ ○ ○	○ ○ ○ ○ ○ ○
2264	神鋼記念病院健診センター 【住 所】臨浜町1-4-47 【アクセス】JR東海道線「灘駅」より徒歩7分	TEL 078-261-6773 08:30~17:00 月火水木金土日祝	P HP 女性 外部 子連	○ ○ ○ ○ ○ ○	○ ○ ○ ○ ○ ○
2820	一般財団法人京都工場保健会 神戸健診クリニック 【住 所】元町通2-8-14オルタンシアビル3F 【アクセス】JR東海道線「元町」より徒歩3分	TEL 0120-823-053 08:30~16:30 月火水木金土日祝 08:30~12:00 月火水木金土日祝	P HP 女性 外部 子連	○ ○ ○ ○ ○ ○	○ ○ ○ ○ ○ ○
5860	医療法人愛和会 金沢クリニック 【住 所】加納町6-6-1 【アクセス】JR阪急・阪神「三ノ宮駅」より徒歩10分	TEL 078-332-4755 09:00~12:30 月火水木金土日祝 14:00~17:00 月火水木金土日祝	P HP 女性 外部 子連	○ ○ ○ ○ ○ ○	○ ○ ○ ○ ○ ○
5861	順天厚生事業団 順天診療所 【住 所】楠町3-3-13 【アクセス】JR東海道線「神戸駅」より徒歩10分	TEL 078-341-7284 09:00~12:00 月火水木金土日祝 13:00~17:45 月火水木金土日祝	P HP 女性 外部 子連	○ ○ ○ ○ ○ ○	○ ○ ○ ○ ○ ○
5862	一般財団法人近畿健康管理センター KKCウエルネス神戸健診クリニック 【住 所】磯上通8-3-5明治安田生命神戸ビル12F 【アクセス】JR神戸線「三ノ宮駅」より徒歩5分	TEL 050-3541-2264 09:00~12:00 月火水木金土日祝 13:00~16:00 月火水木金土日祝	P HP 女性 外部 子連	○ ○ ○ ○ ○ ○	○ ○ ○ ○ ○ ○
6902	医療法人社団福本クリニック 【住 所】東川崎町1-7-4ハーバランドダイナミックビル7F 【アクセス】JR神戸線「神戸駅」より徒歩5分	TEL 078-360-0407 09:00~12:00 月火水木金土日祝 15:00~17:00 月火水木金土日祝	P HP 女性 外部 子連	○ ○ ○ ○ ○ ○	○ ○ ○ ○ ○ ○
6920	独立行政法人地域医療機能推進機構 神戸中央病院附属健康管理センター 【住 所】東川崎町1-5-7神戸情報文化ビル(カルメニ)17F 【アクセス】JR神戸線「神戸駅」より徒歩5分	TEL 078-594-8622 08:00~17:00 月火水木金土日祝	P HP 女性 外部 子連	○ ○ ○ ○ ○ ○	○ ○ ○ ○ ○ ○
8924	神戸消化器・内視鏡クリニック 【住 所】東川崎町1-3-3神戸ハーバーセンタービル1F 【アクセス】JR山陽本線「神戸駅」より徒歩2分	TEL 078-360-0602 09:00~18:00 月火水木金土日祝 09:00~12:00 月火水木金土日祝	P HP 女性 外部 子連	○ ○ × × × × × ×	○ ○ ○ ○ ○ ○
2270	医療法人社団董会 伊川谷病院 【住 所】池上2-4-2 【アクセス】神姫バス「池上2丁目停留所」より徒歩2分	TEL 078-974-1117 08:40~17:00 月火水木金土日祝 08:40~12:00 月火水木金土日祝	P HP 女性 外部 子連	○ ○ ○ ○ ○ ○	○ ○ ○ ○ ○ ○
5863	特定医療法人誠仁会 協和病院 【住 所】押部谷町栄191-1 【アクセス】神戸電鉄築生線「栄駅」より徒歩3分	TEL 078-994-1202 13:00~17:00 月火水木金土日祝	P HP 女性 外部 子連	○ ○ ○ ○ × ○ ○ ○	○ ○ ○ ○ ○ ○
1146	医療法人五葉会 城南多胡病院 【住 所】本町165 【アクセス】JR山陽線「姫路駅」より徒歩8分	TEL 079-225-2215 09:00~17:00 月火水木金土日祝 09:00~12:00 月火水木金土日祝	P HP 女性 外部 子連	○ ○ ○ ○ ○ ○	○ ○ ○ ○ ○ ○
1148	医療法人社団汐咲会 井野病院 【住 所】大塩町汐咲1-27 【アクセス】山陽電車「大塩駅」より徒歩3分	TEL 079-254-6852 13:00~16:30 月火水木金土日祝	P HP 女性 外部 子連	○ ○ ○ ○ ○ ○	○ ○ × ○ ○ ○
2274	医療法人社団健裕会中谷病院 【住 所】飾磨区細江2501 【アクセス】山陽電鉄「飾磨駅」より徒歩5分	TEL 079-235-3162 10:00~16:00 月火水木金土日祝 10:00~12:00 月火水木金土日祝	P HP 女性 外部 子連	○ ○ ○ ○ ○ ○	○ ○ ○ ○ × ○
2276	医療法人松浦会 姫路第一病院 【住 所】御国野町国分寺143 【アクセス】姫路バイパス「姫路東IC」より車10分	TEL 079-252-0581 10:00~17:30 月火水木金土日祝 10:00~11:30 月火水木金土日祝	P HP 女性 外部 子連	○ ○ ○ ○ ○ ○	○ ○ ○ ○ ○ ○
2279	一般社団法人姫路市医師会 【住 所】西今宿3-7-21 【アクセス】国道2号線「姫路西消防署」よりすぐ	TEL 079-295-3322 09:00~17:00 月火水木金土日祝 09:00~12:00 月火水木金土日祝	P HP 女性 外部 子連	× ○ × ○ ○ ○ ○ ○	○ ○ ○ ○ ○ ○
2608	山本内科胃腸科 【住 所】豊沢町140新姫路ビル2F 【アクセス】JR山陽線「姫路駅」より徒歩5分	TEL 079-223-8763 09:00~12:00 月火水木金土日祝 15:00~18:00 月火水木金土日祝	P HP 女性 外部 子連	○ ○ ○ ○ × × × ○	○ ○ ○ ○ ○ ○
6446	城陽江尻病院 【住 所】北条1-279 【アクセス】姫路バイパス「姫路南IC」より車10分	TEL 079-225-1231 14:30~17:00 月火水木金土日祝	P HP 女性 外部 子連	○ ○ × × ○ ○ ○ ○	○ ○ ○ ○ ○ ○
6768	空地内科院 【住 所】呉服町8空地ビル5F 【アクセス】JR神戸線「姫路駅」より徒歩10分	TEL 079-223-3877 08:30~17:00 月火水木金土日祝 08:30~11:30 月火水木金土日祝	P HP 女性 外部 子連	○ ○ ○ ○ ○ ○	○ × × ○ ○ ○
6921	特定医療法人財団清良会書写病院健診センター 【住 所】書写台2-28 【アクセス】山陽道「姫路西IC」より車10分	TEL 0120-215-152 09:30~16:00 月火水木金土日祝	P HP 女性 外部 子連	○ ○ ○ ○ ○ ○	○ ○ ○ ○ ○ ○
7080	医療法人伯鳳会 産科婦人科 小国病院 【住 所】南条2-23 【アクセス】姫路バイパス「市川IC」すぐ	TEL 079-284-0381 08:30~18:00 月火水木金土日祝	P HP 女性 外部 子連	○ × × ○ ○ ○ × × × ×	○ ○ ○ ○ ○ ○
8289	医療法人社団 みどりの会 酒井病院 【住 所】飾西412-1リハビリ健診センター2F 【アクセス】国道2号線「姫路夢前橋西詰交差点」北へ車5分	TEL 079-267-3602 09:00~17:00 月火水木金土日祝 13:00~17:00 月火水木金土日祝	P HP 女性 外部 子連	○ ○ ○ ○ ○ ○	○ ○ ○ ○ ○ ○
8528	特定医療法人財団清良会姫路駅前しらさぎ健診クリニック 【住 所】西駅前町73姫路ターミナルスクエア3F 【アクセス】JR「姫路駅」、山陽電鉄「姫路駅」より徒歩1分	TEL 079-289-1234 08:30~17:00 月火水木金土日祝 08:30~12:00 月火水木金土日祝	P HP 女性 外部 子連	○ ○ ○ ○ ○ ○	○ ○ ○ ○ × ○
1068	社会医療法人愛仁会カムニ崎健診プラザ 【住 所】御園町54カムニ崎ビル2F 【アクセス】阪神本線「尼崎駅」より徒歩2分	TEL 06-6430-1315 09:00~16:00 月火水木金土日祝 09:00~12:00 月火水木金土日祝	P HP 女性 外部 子連	○ ○ ○ ○ ○ ○	○ ○ ○ ○ ○ ○

兵庫県

・記載内容は2018年2月時点の情報となります。今後、健診機関により掲載されている内容が変更となる場合があります。
 ・最新の健診機関情報はパソコン・スマートフォン(URL: <https://www.kenpos.jp/>)でご確認いただけます。
 ・受診可否やその他受診に関する内容でご不明な点はご予約の際に直接健診機関へお問合せください。

◆健診機関リスト

マークの見方
 P…駐車場あり
 H…ホームページあり
 女性…女性対応可能な検査あり

外部…一部検査を外部施設で実施
 子連…子供連れ可能

○…実施可能な項目
 ×…実施不可な項目
 ※…実施可能な項目(条件付)
 ◎…医師採取
 ○…自己採取

※受診する健診コースにより、追加可能検査(オプション検査)で「○」と表示されていても受診出来ない場合があります。
 ※予約の際は必ず「代行機関は(株)イーウェルです」とお伝えください。
 ※健診機関へご予約後、(株)イーウェルへ受診券発行依頼を行ってください。



健診コース		追加可能検査(オプション検査)				
特定健診	一般A1	一般A2	子宮細胞診	マンモ	乳房エコー	胃部X線

兵庫県

番号	名称	住所	TEL	時間	駐車場	HP	女性	外部	子連	特定健診	一般A1	一般A2	子宮細胞診	マンモ	乳房エコー	胃部X線
1126	公益財団法人尼崎健康医療財団市民健康開発センターハーティ21	住 所 南塚町4-4-8 アクセス 阪急神戸線「塚元駅」より徒歩13分	TEL 0800-300-6124	08:30~16:45 月火水木金土日祝	P	H	女性	外部	子連	×	○	○	○	○	○	○
1128	医療法人朗源会 大隈病院	住 所 杭瀬本町2-17-13 アクセス 阪神線「杭瀬駅」より徒歩5分	TEL 06-6481-1667	09:00~17:00 月火水木金土日祝 09:00~12:00 月火水木金土日祝	P	H	女性	外部	子連	○	○	○	○	○	○	○
1129	中馬病院 健診センター	住 所 開明町3-29 アクセス 阪神線「尼崎駅」より徒歩5分	TEL 06-6413-4502	09:00~11:45 月火水木金土日祝 14:00~17:30 月火水木金土日祝	P	H	女性	外部	子連	○	○	○	×	×	×	○
7276	医療法人財団ヒューマンメディカル尼崎新都心病院	住 所 潮江1-3-43 アクセス JR宝塚線「尼崎」よりすぐ	TEL 06-6493-1313	09:00~17:00 月火水木金土日祝 09:00~12:30 月火水木金土日祝	P	H	女性	外部	子連	○	○	○	○	×	○	○
1151	医療法人社団弘成会明海病院	住 所 藤江201 アクセス JR神戸線「西明石駅」より徒歩15分	TEL 078-922-8800	09:00~17:00 月火水木金土日祝	P	H	女性	外部	子連	○	○	○	×	×	×	×
2266	医療法人社団仁恵会 石井病院	住 所 天文町1-5-11 アクセス 国道2号線「JR明石駅」より車3分	TEL 078-918-1801	09:00~17:00 月火水木金土日祝	P	H	女性	外部	子連	○	○	○	○	○	○	○
2268	特定医療法人誠仁会大久保病院	住 所 大久保町大窪2095-1 アクセス JR山陽線「大久保駅」より徒歩15分	TEL 078-935-2636	14:00~16:00 月火水木金土日祝	P	H	女性	外部	子連	○	○	○	○	○	○	○
2269	佳生会 野木病院	住 所 魚住町長坂寺1003-1 アクセス JR山陽本線「魚住駅」より徒歩10分	TEL 078-947-7272	09:00~17:30 月火水木金土日祝 09:00~12:00 月火水木金土日祝	P	H	女性	外部	子連	○	○	○	×	○	○	○
6770	医療法人久仁会 明石同仁病院	住 所 魚住町清水2183 アクセス JR神戸線「土山駅」より徒歩4分	TEL 078-944-3950	09:00~17:00 月火水木金土日祝 09:00~12:00 月火水木金土日祝	P	H	女性	外部	子連	○	○	○	×	×	×	○
8540	医療法人社団淡友会田路医院	住 所 桜町11-12 アクセス JR神戸線「明石駅」より徒歩5分	TEL 078-918-1258	09:00~12:00 月火水木金土日祝	P	H	女性	外部	子連	○	○	○	○	×	○	○
1132	一般社団法人西宮市医師会	住 所 染殿町8-3 西宮健康開発センター アクセス JR東海道線「西宮駅」より徒歩10分	TEL 0798-26-9497	09:00~17:00 月火水木金土日祝 09:00~11:00 月火水木金土日祝	P	H	女性	外部	子連	○	○	○	○	×	○	○
1135	医療法人 明和病院	住 所 上鳴尾町4-31 アクセス 阪神電鉄線「鳴尾駅」より徒歩5分	TEL 0798-42-3931	11:00~16:30 月火水木金土日祝 11:00~12:00 月火水木金土日祝	P	H	女性	外部	子連	○	○	○	○	○	○	○
8329	兵庫医科大学健康医学クリニック	住 所 池間町3-24 アクセス 阪神電鉄阪神本線「武庫川駅」西出口より徒歩5分	TEL 0120-682-701	09:00~16:00 月火水木金土日祝	P	H	女性	外部	子連	×	○	×	×	×	×	○
1120	医療法人社団いちえ会洲本伊月病院	住 所 桑間428 アクセス 神戸淡路鳴門道「洲本IC」より車10分	TEL 0799-26-0771	14:00~17:30 月火水木金土日祝	P	H	女性	外部	子連	○	○	○	○	×	○	○
1136	医療法人社団慎正会 みやそう病院	住 所 北野2-113-3 アクセス 伊丹市バス「西池停留所」より徒歩1分	TEL 072-777-1351	10:00~17:00 月火水木金土日祝 10:00~12:00 月火水木金土日祝	P	H	女性	外部	子連	○	○	○	○	○	○	○
5876	医療法人社団魚橋会 魚橋病院	住 所 若狭野町若狭野235-26 アクセス JR山陽線「相生駅」より送迎バスあり	TEL 0791-28-1395	09:00~17:00 月火水木金土日祝	P	H	女性	外部	子連	○	○	○	×	×	×	×
7867	IHI播磨病院	住 所 旭3-5-15 アクセス JR山陽線「相生駅」よりバス10分	TEL 0791-22-0380	09:00~17:00 月火水木金土日祝	P	H	女性	外部	子連	○	○	○	×	×	×	×
1155	公益財団法人加古川総合保健センター	住 所 加古川町篠原103-3 ウェルネスジカこがわ アクセス JR山陽線「加古川駅」北口よりすぐ	TEL 079-429-2525	08:30~17:00 月火水木金土日祝	P	H	女性	外部	子連	○	○	×	○	○	×	○
1157	医療法人伯鳳会 赤穂中央病院	住 所 惣門町52-6 アクセス 国道250号線「新町交差点」よりすぐ	TEL 0791-45-7303	09:00~18:00 月火水木金土日祝 09:00~13:00 月火水木金土日祝	P	H	女性	外部	子連	○	○	○	○	○	○	○
7372	社会医療法人社団正峰会 大山病院	住 所 黒田庄町高313 アクセス JR加古川線「本黒田駅」より徒歩10分	TEL 0120-300-503	09:00~17:00 月火水木金土日祝 09:00~12:00 月火水木金土日祝	P	H	女性	外部	子連	○	○	○	○	○	○	○
8531	宝塚医療生活協同組合 高松診療所	住 所 高松町5-10 アクセス 阪急バス「高松停留所」すぐ	TEL 0797-72-2585	09:00~17:00 月火水木金土日祝 09:00~12:00 月火水木金土日祝	P	H	女性	外部	子連	○	○	○	×	○	×	×
5883	医療法人社団朋優会 三木山陽病院	住 所 志染町吉田1213-1 アクセス 神戸電鉄粟生線「志染駅」より送迎バスあり	TEL 0794-85-3061	09:00~17:00 月火水木金土日祝	P	H	女性	外部	子連	○	○	○	×	×	×	○
1140	協和会 協立病院	住 所 中央町16-5 アクセス 阪急宝塚線「川西能勢口駅」より徒歩10分	TEL 072-758-1131	08:30~17:00 月火水木金土日祝 08:30~12:30 月火水木金土日祝	P	H	女性	外部	子連	○	○	○	×	×	×	○
1143	医療法人社団尚仁会 平島病院	住 所 天神1-2-15 アクセス JR福知山線「三田駅」より徒歩10分	TEL 079-564-5536	08:30~17:00 月火水木金土日祝 08:30~12:00 月火水木金土日祝	P	H	女性	外部	子連	○	○	○	○	×	○	○
6588	医療法人敬愛会 大塚病院	住 所 水上町箱山513 アクセス JR福知山線「柏原駅」より送迎バスあり	TEL 0795-82-7534	11:00~16:00 月火水木金土日祝 11:00~13:00 月火水木金土日祝	P	H	女性	外部	子連	○	○	○	×	×	×	○

兵庫県

・記載内容は2018年2月時点の情報となります。今後、健診機関により掲載されている内容が変更となる場合があります。
 ・最新の健診機関情報はパソコン・スマートフォン(URL: <https://www.kenpos.jp/>)でご確認いただけます。
 ・受診可否やその他受診に関する内容でご不明な点はご予約の際に直接健診機関へお問合せください。

◆健診機関リスト

P…駐車場あり
H…ホームページあり
女性…女性対応可能な検査あり

外部…一部検査を外部施設で実施
子連…子供連れ可能

○…実施可能な項目
×…実施不可な項目
※…実施可能な項目(条件付)

子宮細胞診
○…医師採取
○…自己採取

※受診する健診コースにより、追加可能検査(オプション検査)で「○」と表示されていても受診出来ない場合があります。

※予約の際は必ず「代行機関は(株)イーウェルです」とお伝えください。

※健診機関へご予約後、(株)イーウェルへ受診券発行依頼を行ってください。



健診コース		追加可能検査(オプション検査)				
特定健診	一般A1	一般A2	子宮細胞診	マンモ	乳房エコー	胃部X線

兵庫県

1633	中林病院 南あわじ市 【住所】神代国衙1680-1 【アクセス】淡路交通バス「城家停留所」より徒歩3分	TEL 0799-42-6200 09:00~18:30 月火水木金土日祝 09:00~13:00 月火水木金土日祝	P	H	女性	外部	子連	○	○	○	×	×	×	○
2285	医療法人社団 淡路平成会 平成病院 南あわじ市 【住所】八木養宜中173 【アクセス】淡路交通バス「八木養宜中停留所」よりすぐ	TEL 0799-42-6864 09:00~17:00 月火水木金土日祝	P	H	女性	外部	子連	○	○	○	○	○	×	○
5890	一般社団法人日本健康倶楽部 和田山診療所 朝来市 【住所】和田山町寺谷353-1 【アクセス】JR山陰線「和田山駅」より徒歩10分	TEL 079-672-6100 09:00~16:00 月火水木金土日祝	P	H	女性	外部	子連	○	○	○	○	×	×	○
5891	医療法人晴風園 今井病院 川辺郡美作市 【住所】北田原字屏風岳3 【アクセス】能勢電鉄「山下駅」より送迎バスあり	TEL 072-766-0030 09:00~16:30 月火水木金土日祝 09:00~11:30 月火水木金土日祝	P	H	女性	外部	子連	○	○	○	×	×	○	○

奈良県

1160	奈良市総合医療検査センター 奈良市 【住所】柏木町519-5 【アクセス】恋の鐘町行きバス「柏木町停留所」より徒歩3分	TEL 0742-33-7876 08:30~17:00 月火水木金土日祝 08:30~12:00 月火水木金土日祝	P	H	女性	外部	子連	○	○	○	×	×	×	○
1161	医療法人(財団)岡谷会おかたに病院 奈良市 【住所】南宮終町1-25-1 【アクセス】JR関西線「奈良駅」よりバス10分	TEL 0742-64-9023 09:00~17:00 月火水木金土日祝 09:00~13:00 月火水木金土日祝	P	H	女性	外部	子連	○	○	○	○	○	○	○
1163	奈良西部病院 奈良市 【住所】三磯町2143-1 【アクセス】近鉄奈良線「東生駒駅」よりバス5分	TEL 0742-51-8700 09:00~17:00 月火水木金土日祝	P	H	女性	外部	子連	○	○	○	○	×	○	○
6117	新生会 総合病院高の原中央病院 奈良市 【住所】右京1-3-3 【アクセス】近鉄京都線「高の原駅」より徒歩5分	TEL 0742-71-1030 09:00~16:30 月火水木金土日祝	P	H	女性	外部	子連	○	○	○	×	×	×	○
7928	社会医療法人平和会吉田病院 奈良市 【住所】西大寺赤田町1-7-1 【アクセス】近鉄奈良線「大和西大寺駅」より送迎バスあり	TEL 0742-45-4601 09:00~17:00 月火水木金土日祝 09:00~12:30 月火水木金土日祝	P	H	女性	外部	子連	○	○	○	○	○	○	○
2187	一般社団法人葛城メディカルセンター 大和高田市 【住所】西町1-45大和高田市保健センター3F 【アクセス】JR「高田駅」・近鉄大阪線「大和高田駅」より徒歩10分	TEL 0745-22-1408 08:30~17:00 月火水木金土日祝	P	H	女性	外部	子連	○	○	○	○	○	○	○
7002	天理市立メディカルセンター 天理市 【住所】富堂町300-11 【アクセス】近鉄天理線「前栽駅」より徒歩7分	TEL 0743-63-1821 12:00~17:00 月火水木金土日祝 12:00~16:00 月火水木金土日祝	P	H	女性	外部	子連	○	×	×	×	×	×	×
1168	社会医療法人平成記念会 平成記念病院 橿原市 【住所】四条町827 【アクセス】近鉄橿原線「八木西口駅」より徒歩10分	TEL 0744-29-3300 09:00~17:00 月火水木金土日祝	P	H	女性	外部	子連	○	○	○	○	○	×	○
1166	宇陀市立病院 宇陀市 【住所】橋原萩原815 【アクセス】近鉄大阪線「橋原駅」より徒歩7分	TEL 0745-82-0381 08:30~17:00 月火水木金土日祝	P	H	女性	外部	子連	○	○	○	○	○	○	○
5894	グランソール奈良 宇陀市 【住所】菟田野松井8-1 【アクセス】名阪国道「針IC」より車30分	TEL 0745-84-9333 09:00~20:00 月火水木金土日祝 09:00~16:00 月火水木金土日祝	P	H	女性	外部	子連	○	○	○	○	○	○	○
2604	医療法人果恵会 ヤマト健診クリニック 北高市郡王寺町 【住所】久度4-5-27 【アクセス】JR大和路線「王寺駅」より徒歩7分	TEL 0745-32-8620 11:00~16:30 月火水木金土日祝 10:30~12:30 月火水木金土日祝	P	H	女性	外部	子連	○	○	○	○	○	×	○

和歌山県

1174	中谷医科歯科クリニック 和歌山市 【住所】屋形町1-26 【アクセス】和歌山バス「三木町新通り停留所」より徒歩5分	TEL 073-433-1897 09:00~17:00 月火水木金土日祝 09:00~12:00 月火水木金土日祝	P	H	女性	外部	子連	○	○	○	×	×	×	○
1178	小池クリニック 和歌山市 【住所】太田2-13-25ヒロメディカルセンター3F 【アクセス】JR阪和線「和歌山駅」より徒歩3分	TEL 073-474-0033 09:00~17:30 月火水木金土日祝 09:00~12:00 月火水木金土日祝	P	H	女性	外部	子連	×	○	○	×	×	×	○
1179	社会福祉法人恩賜財団済生会 和歌山病院 和歌山市 【住所】十二番丁45 【アクセス】和歌山バス「京橋停留所」より徒歩2分	TEL 073-424-5185 08:45~17:00 月火水木金土日祝	P	H	女性	外部	子連	○	○	○	×	×	×	○
1184	橋本病院 和歌山市 【住所】堀止南ノ丁4-31 【アクセス】和歌山バス「堀止停留所」より徒歩10分	TEL 073-426-3388 09:00~16:30 月火水木金土日祝 09:00~11:30 月火水木金土日祝	P	H	女性	外部	子連	○	○	○	×	×	×	○
1185	曙会 和歌浦中央病院 和歌山市 【住所】塩屋6-2-70 【アクセス】医大行「和歌浦中央病院」よりすぐ	TEL 073-444-1600 08:30~16:30 月火水木金土日祝 08:30~11:30 月火水木金土日祝	P	H	女性	外部	子連	○	○	○	○	○	○	○
5896	医療法人裕紫会中谷病院 和歌山市 【住所】鳴神123-1 【アクセス】阪和高速道「和歌山IC」より車5分	TEL 073-471-3111 08:30~16:30 月火水木金土日祝 08:30~11:00 月火水木金土日祝	P	H	女性	外部	子連	○	○	○	×	×	×	○
6579	医療法人恵友会 恵友病院 海南市 【住所】船尾264-2 【アクセス】和歌山バス「黒江停留所」より徒歩3分	TEL 073-483-1033 09:00~17:00 月火水木金土日祝 09:00~13:00 月火水木金土日祝	P	H	女性	外部	子連	○	○	○	×	×	×	○
1188	医療法人竹村医院 田辺市 【住所】東山1-3-8 【アクセス】JR紀勢線「紀伊田辺駅」より徒歩7分	TEL 0739-26-6700 08:30~17:00 月火水木金土日祝 08:30~12:00 月火水木金土日祝	P	H	女性	外部	子連	○	○	○	×	×	○	×

- ・記載内容は2018年2月時点の情報となります。今後、健診機関により掲載されている内容が変更となる場合があります。
- ・最新の健診機関情報はパソコン・スマートフォン(URL: <https://www.kenpos.jp/>)でご確認いただけます。
- ・受診可否やその他受診に関する内容でご不明な点はご予約の際に直接健診機関へお問合せください。

◆健診機関リスト

P…駐車場あり 外部…一部検査を外部施設で実施 ○…実施可能な項目 子宮細胞診
HP…ホームページあり 子連…子供連れ可能 ×…実施不可な項目 ○…医師採取
女性…女性対応可能な検査あり ※…実施可能な項目(条件付) ○…自己採取

※受診する健診コースにより、追加可能検査(オプション検査)で「○」と表示されていても受診出来ない場合があります。

※予約の際は必ず「代行機関は(株)イーウェルです」とお伝えください。

※健診機関へご予約後、(株)イーウェルへ受診券発行依頼を行ってください。



健診コース		追加可能検査(オプション検査)				
特定健診	一般A1	一般A2	子宮細胞診	マンモ	乳房エコー	胃部X線
○	○	○	×	×	×	○

和歌山県

6991	医療法人 井畑医院 新宮市 住 所 三輪崎2-3-21 アクセス JR紀勢線「三輪崎駅」より車1分	TEL 0735-31-7029 13:00~15:00 月火水木金土日祝	P HP 女性 外部 子連	○	○	○	×	×	×	○
------	---	--	---	---	---	---	---	---	---	---

鳥取県

1194	鳥取生協病院 鳥取市 住 所 末広温泉町458 アクセス JR山陰線「鳥取駅」より徒歩7分	TEL 0857-25-0626 13:00~17:00 月火水木金土日祝 08:30~12:30 月火水木金土日祝	P HP 女性 外部 子連	○	○	○	○	○	○	○
5897	公益財団法人中国労働衛生協会 鳥取検診所 鳥取市 住 所 湖山町東4-95-1 アクセス JR山陰線「湖山駅」より徒歩5分	TEL 0857-31-6666 09:00~12:00 月火水木金土日祝 13:00~17:00 月火水木金土日祝	P HP 女性 外部 子連	○	○	○	○	○	×	○
6299	公益財団法人鳥取県保健事業団 鳥取市 住 所 富安2-94-4 アクセス JR鳥取線「鳥取駅」より徒歩5分	TEL 0857-23-4841 08:30~17:30 月火水木金土日祝	P HP 女性 外部 子連	○	○	○	○	○	○	○
1200	山陰労災病院 米子市 住 所 皆生新田1-8-1 アクセス JR山陰線「米子駅」よりバス15分	TEL 0859-33-8181 13:00~16:00 月火水木金土日祝	P HP 女性 外部 子連	○	×	×	×	×	×	×
2342	医療法人真誠会 真誠会セントラルクリニック 米子市 住 所 河崎580 アクセス 日ノ丸バス外浜線・境港駅行き「上河崎停留所」より徒歩5分	TEL 0859-29-0099 11:00~12:30 月火水木金土日祝 15:00~18:00 月火水木金土日祝	P HP 女性 外部 子連	○	○	○	×	×	×	○
5898	公益財団法人中国労働衛生協会 米子検診所 米子市 住 所 二本木501-6 アクセス JR山陰線「伯耆大山駅」より徒歩10分	TEL 0859-37-1819 09:00~12:00 月火水木金土日祝 13:00~17:00 月火水木金土日祝	P HP 女性 外部 子連	○	○	○	○	○	×	○
5901	医療法人社団ふじせクリニック 米子市 住 所 南三柳5480 アクセス 日ノ丸バス「三福中橋停留所」より徒歩3分	TEL 0859-23-2255 08:30~12:00 月火水木金土日祝 15:30~18:00 月火水木金土日祝	P HP 女性 外部 子連	○	○	○	×	×	×	○
8274	公益財団法人鳥取県保健事業団西部健康管理センター 米子市 住 所 流通町158-24 アクセス 米子道「米子IC」より車5分	TEL 0859-39-3288 08:30~17:30 月火水木金土日祝	P HP 女性 外部 子連	○	○	○	○	○	○	○
2340	野島病院 倉吉市 住 所 瀬崎町2714-1 アクセス バス「新町停留所」より徒歩5分	TEL 0858-22-6231 08:30~17:00 月火水木金土日祝	P HP 女性 外部 子連	○	×	×	×	×	×	×
1203	鳥取県済生会 境港総合病院 境港市 住 所 米川町44 アクセス JR境線「馬場崎駅」より徒歩5分	TEL 0859-42-3164 10:00~17:00 月火水木金土日祝	P HP 女性 外部 子連	○	○	×	○	○	×	×

島根県

1204	公益財団法人島根県環境保健公社 松江市 住 所 古志原1-4-6 アクセス 一畑バス「古志原郵便局前停留所」より徒歩5分	TEL 0852-24-0038 08:30~17:00 月火水木金土日祝	P HP 女性 外部 子連	○	○	○	○	○	×	○
1210	出雲市立総合医療センター 出雲市 住 所 瀬分町613 アクセス 一畑電車「雲州平田駅」より徒歩5分	TEL 0853-63-5119 08:30~17:00 月火水木金土日祝	P HP 女性 外部 子連	○	○	○	○	○	○	○
1212	公益財団法人ヘルスサイエンスセンター島根 出雲市 住 所 塩治町223-7 アクセス 市内循環バス「島根医大入口停留所」より徒歩5分	TEL 0853-20-0649 08:30~16:30 月火水木金土日祝 09:00~12:00 月火水木金土日祝	P HP 女性 外部 子連	○	○	○	○	○	×	○
5906	医療法人沖繩徳洲会 出雲徳洲会病院 出雲市 住 所 斐川町直江3964-1 アクセス JR山陰線「直江駅」より車5分	TEL 0853-73-7000 09:00~12:00 月火水木金土日祝 14:00~16:30 月火水木金土日祝	P HP 女性 外部 子連	○	○	○	○	○	○	○
6643	出雲医療生活協同組合 出雲市民病院健診センター 出雲市 住 所 塩治町1536-1 アクセス JR山陰線「出雲市駅」より徒歩10分	TEL 0853-21-2722 08:30~16:00 月火水木金土日祝	P HP 女性 外部 子連	○	○	○	×	○	×	○
7441	安来市立病院 安来市 住 所 広瀬町広瀬1931 アクセス 山陰道「安来IC」より車20分	TEL 0854-32-2085 09:00~17:00 月火水木金土日祝	P HP 女性 外部 子連	○	○	○	○	○	※	○

岡山県

1217	社会医療法人鴻仁会 セントラル・クリニック伊島 岡山市北区 住 所 伊島北町7-5セントラル・クリニック伊島 アクセス 岡電バス「岡山中央病院前停留所」よりすぐ	TEL 086-252-3222 08:30~17:00 月火水木金土日祝 08:30~12:00 月火水木金土日祝	P HP 女性 外部 子連	○	○	○	○	○	○	○
1219	一般財団法人淳風会健康管理センター 岡山市北区 住 所 大供2-3-1 アクセス JR岡山駅「岡山駅」より徒歩15分	TEL 050-3163-0002 08:30~16:30 月火水木金土日祝 08:30~12:00 月火水木金土日祝	P HP 女性 外部 子連	○	○	○	○	○	○	○
1220	医療法人養寿会 ウェル・ビーイング・メディカ保健クリニック 岡山市北区 住 所 本町6-36第一セントラルビル6F アクセス JR山陽線「岡山駅」より徒歩3分	TEL 0120-700-251 08:30~16:30 月火水木金土日祝 08:30~12:00 月火水木金土日祝	P HP 女性 外部 子連	○	○	○	○	○	○	○
1222	川崎医科大学総合医療センター 岡山市北区 住 所 中山下2-6-1 アクセス 天満屋バスステーションより徒歩5分	TEL 086-232-3469 14:00~16:00 月火水木金土日祝	P HP 女性 外部 子連	○	○	○	○	○	○	○
1223	岡山中央診療所 健康管理センター 岡山市北区 住 所 柳町1-13-7 アクセス JR山陽線「岡山駅」より徒歩15分	TEL 086-233-2222 08:00~17:00 月火水木金土日祝 08:00~15:30 月火水木金土日祝	P HP 女性 外部 子連	○	○	○	○	○	○	○

・記載内容は2018年2月時点の情報となります。今後、健診機関により掲載されている内容が変更となる場合があります。
 ・最新の健診機関情報はパソコン・スマートフォン(URL: <https://www.kenpos.jp/>)でご確認いただけます。
 ・受診可否やその他受診に関する内容でご不明な点はご予約の際に直接健診機関へお問合せください。

岡山県

和歌山県

鳥取県

島根県

◆健診機関リスト

P…駐車場あり
HP…ホームページあり
文…女性対応可能な検査あり

外…一部検査を外部施設で実施
子…子供連れ可能

○…実施可能な項目
×…実施不可な項目
※…実施可能な項目(条件付)

子宮細胞診
○…医師採取
○…自己採取

※受診する健診コースにより、追加可能検査(オプション検査)で「○」と表示されていても受診出来ない場合があります。
 ※予約の際は必ず「代行機関は(株)イーウェルです」とお伝えください。
 ※健診機関へご予約後、(株)イーウェルへ受診券発行依頼を行ってください。



健診コース		追加可能検査(オプション)				
特定健診	一般A1	一般A2	子宮細胞診	マンモ	乳房エコー	胃部X線

岡山県

岡山県

1225	公益財団法人 岡山県健康づくり財団 岡山市北区 [住所] 平田408-1 [アクセス] 岡電バス「財団附属病院停留所」より徒歩1分	TEL 086-241-0880 08:30~17:00 月火水木金土日祝	P	H	女性	外部	子連	○	○	○	○	○	○	○
2346	積仁会 佐藤内科 岡山市北区 [住所] 中山下1-2-40 [アクセス] 岡山電気軌道「柳川駅」より徒歩3分	TEL 086-231-5678 09:00~19:00 月火水木金土日祝 09:00~13:00 月火水木金土日祝	P	H	女性	外部	子連	○	○	○	×	×	×	○
7435	岡山済生会昭和町健康管理センター 岡山市北区 [住所] 昭和町12-15 [アクセス] JR「岡山」より徒歩8分	TEL 086-252-2200 08:00~12:00 月火水木金土日祝 13:00~16:45 月火水木金土日祝	P	H	女性	外部	子連	×	○	○	○	○	○	○
5907	岡山東中央病院 岡山市中区 [住所] 倉田677-1 [アクセス] 岡電バス「倉田北停留所」より徒歩3分	TEL 086-277-6887 08:40~11:00 月火水木金土日祝	P	H	女性	外部	子連	○	○	○	×	×	×	○
5912	総合病院岡山協立病院 岡山市中区 [住所] 赤坂本町8-10 [アクセス] 岡電バス「協立病院前」徒歩2分	TEL 086-271-7845 09:00~16:30 月火水木金土日祝 09:00~12:00 月火水木金土日祝	P	H	女性	外部	子連	○	○	○	○	○	○	○
2348	医療法人明芳会 佐藤病院 岡山市南区 [住所] 築港栄町2-13 [アクセス] 岡電バス「築港栄町停留所」より徒歩2分	TEL 086-263-6622 09:00~17:00 月火水木金土日祝 09:00~12:00 月火水木金土日祝	P	H	女性	外部	子連	○	○	○	×	×	×	○
6644	医療法人緑風会 岡山大福クリニック 岡山市南区 [住所] 大福393-1 [アクセス] 下電バス「荒田停留所」よりすぐ	TEL 086-239-2820 09:00~17:00 月火水木金土日祝	P	H	女性	外部	子連	○	○	○	○	○	○	○
1234	一般財団法人淳風会 健康管理センター倉敷 倉敷市 [住所] 老松町5-3-62 [アクセス] JR山陽線「倉敷駅」下車	TEL 086-424-1006 08:30~16:00 月火水木金土日祝 08:30~11:00 月火水木金土日祝	P	H	女性	外部	子連	○	○	○	○	○	○	○
2353	総合病院水島協同病院 倉敷市 [住所] 水島南春日町1-1 [アクセス] 水島臨海鉄道「弥生駅」より徒歩15分	TEL 086-444-3211 10:00~16:30 月火水木金土日祝 10:00~12:00 月火水木金土日祝	P	H	女性	外部	子連	×	×	○	○	○	○	○
2355	川崎医科大学附属病院 倉敷市 [住所] 松島577 [アクセス] JR山陽線「中庄駅」より徒歩10分	TEL 086-464-1173 08:30~16:00 月火水木金土日祝 08:30~12:30 月火水木金土日祝	P	H	女性	外部	子連	○	×	×	×	×	×	×
2356	医療法人医誠会児島中央病院健康増進センターSOPHIA 倉敷市 [住所] 児島小川町3685 [アクセス] JR瀬戸大橋線「児島駅」より徒歩5分	TEL 086-474-9566 08:30~17:00 月火水木金土日祝 08:30~12:30 月火水木金土日祝	P	H	女性	外部	子連	○	○	○	○	○	○	○
5913	医療法人誠和会 倉敷記念病院 倉敷市 [住所] 中島831 [アクセス] 水島臨海鉄道「西富井駅」より徒歩10分	TEL 086-460-3277 09:00~16:00 月火水木金土日祝 09:00~11:00 月火水木金土日祝	P	H	女性	外部	子連	○	○	○	○	○	○	○
5915	公益財団法人大原記念倉敷中央医療機構倉敷リバーサイド病院 倉敷市 [住所] 鶴の浦2-6-11 [アクセス] 山陽本線「新倉敷駅」より車で15分	TEL 086-448-1113 08:00~16:00 月火水木金土日祝 08:00~12:00 月火水木金土日祝	P	H	女性	外部	子連	○	×	×	×	×	×	×
6427	みずしま検診クリニック 倉敷市 [住所] 水島高砂町5-15 [アクセス] 水島臨海鉄道「水島駅」より徒歩5分	TEL 086-441-0160 08:00~16:00 月火水木金土日祝	P	H	女性	外部	子連	○	○	○	×	×	○	○
8409	医療法人和香会倉敷スイートホテル 倉敷市 [住所] 中庄3542-1 倉敷スイートタウン [アクセス] JR山陽線「中庄駅」より徒歩3分	TEL 086-463-7111 08:30~17:30 月火水木金土日祝	P	H	女性	外部	子連	○	○	○	×	×	×	○
5916	公益財団法人中国労働衛生協会 津山検診所 津山市 [住所] 戸島634-25 [アクセス] JR姫新線「院庄駅」より車で5分	TEL 0868-28-7311 09:00~12:00 月火水木金土日祝 13:00~17:00 月火水木金土日祝	P	H	女性	外部	子連	○	○	○	○	○	×	○
6086	玉野三井病院 玉野市 [住所] 玉3-2-1 [アクセス] 岡電バス「玉橋停留所」よりすぐ	TEL 0863-31-4187 09:00~13:00 月火水木金土日祝 14:00~17:30 月火水木金土日祝	P	H	女性	外部	子連	○	○	○	○	自	○	○
2360	医療法人社団清和会 笠岡第一病院附属診療所 笠岡市 [住所] 二番町2-9 [アクセス] 国道2号「富岡交差点」よりすぐ	TEL 0865-62-6900 12:00~17:30 月火水木金土日祝 08:30~12:00 月火水木金土日祝	P	H	女性	外部	子連	○	○	○	×	○	×	○
8636	医療法人清梁会高梁中央病院 高梁市 [住所] 南町53 [アクセス] JR備中線「備中高梁駅」より徒歩5分	TEL 0866-22-2233 09:00~16:30 月火水木金土日祝 09:00~11:30 月火水木金土日祝	P	H	女性	外部	子連	×	○	×	○	○	○	○
2364	大ヶ池診療所 備前市 [住所] 大内571-1 [アクセス] JR赤穂線「伊都駅」より徒歩15分	TEL 0869-64-4648 09:00~17:00 月火水木金土日祝	P	H	女性	外部	子連	○	○	○	○	○	○	○
5918	瀬戸内市立 瀬戸内市民病院 瀬戸内市 [住所] 邑久町山田庄845-1 健康管理センター [アクセス] 東備バス「瀬戸内市民病院停留所」よりすぐ	TEL 0869-22-1234 10:00~16:00 月火水木金土日祝	P	H	女性	外部	子連	○	○	○	○	○	○	○
5919	赤磐医師会病院 赤磐市 [住所] 下市187-1 [アクセス] 山陽道「山陽IC」よりすぐ	TEL 086-955-6688 08:30~11:00 月火水木金土日祝	P	H	女性	外部	子連	○	○	○	×	○	×	○
5920	医療法人社団井口会総合病院落合病院 真庭市 [住所] 落合垂水251 [アクセス] 中国道「落合IC」より車で3分	TEL 0867-52-1512 08:00~17:00 月火水木金土日祝	P	H	女性	外部	子連	○	○	○	○	○	○	○
9002	医療法人みわ記念病院 浅口市 [住所] 金光町佐方80-1 [アクセス] 国道2号線「佐方交差点」よりすぐ	TEL 0865-42-6316 09:00~17:00 月火水木金土日祝	P	H	女性	外部	子連	○	○	○	×	×	×	×
5922	医療法人萌生会 国定病院 健康管理センター 浅口郡里庄町 [住所] 大字浜中93-141 [アクセス] JR山陽線「里庄駅」より車で10分	TEL 0865-64-1001 11:00~12:30 月火水木金土日祝 13:30~17:00 月火水木金土日祝	P	H	女性	外部	子連	○	○	○	○	○	○	○

・記載内容は2018年2月時点の情報となります。今後、健診機関により掲載されている内容が変更となる場合があります。
 ・最新の健診機関情報はパソコン・スマートフォン(URL: <https://www.kenpos.jp/>)でご確認いただけます。
 ・受診可否やその他受診に関する内容でご不明な点はご予約の際に直接健診機関へお問合せください。

◆健診機関リスト

P…駐車場あり
HP…ホームページあり
女性…女性対応可能な検査あり

外部…一部検査を外部施設で実施
子連…子供連れ可能

○…実施可能な項目
×…実施不可な項目
※…実施可能な項目(条件付)

子宮細胞診
○…医師採取
○…自己採取

※受診する健診コースにより、追加可能検査(オプション検査)で「○」と表示されていても受診出来ない場合があります。

※予約の際は必ず「代行機関は(株)イーウェルです」とお伝えください。

※健診機関へご予約後、(株)イーウェルへ受診券発行依頼を行ってください。



健診コース		追加可能検査(オプション検査)				
特定健診	一般A1	一般A2	子宮細胞診	マンモ	乳房エコー	胃部X線

広島県

1263	医療法人社団朋仁会広島中央健診所 【住 所】八丁堀10-10 【アクセス】広島電鉄「立町駅」より徒歩1分	TEL 082-228-1177 08:30~17:00 月火水木金土日祝 08:30~12:00 月火水木金土日祝	P	HP	女性	外部	子連	×	○	×	○	○	○	○
1269	医療法人つかさ会 高橋メディカルクリニック 【住 所】大手町3-13-29メディオコート大手町2F 【アクセス】広島電鉄宇品線「市役所前電停」より徒歩3分	TEL 082-504-1131 10:00~12:30 月火水木金土日祝 14:30~16:30 月火水木金土日祝	P	HP	女性	外部	子連	○	○	○	○	○	○	○
1273	国家公務員共済組合連合会吉島病院 【住 所】吉島東3-2-33 【アクセス】広島24番バス「吉島病院前停留所」より徒歩3分	TEL 082-241-2167 12:00~16:00 月火水木金土日祝	P	HP	女性	外部	子連	○	×	×	×	×	×	×
2290	広島原爆障害対策協議会 健康管理・増進センター 【住 所】千田町3-8-6広島市総合健康センター内 【アクセス】広島電鉄「広電本社前電停」より徒歩3分	TEL 082-243-9601 08:30~16:00 月火水木金土日祝	P	HP	女性	外部	子連	○	○	○	○	○	○	○
2292	愛人会 河村内科消化器クリニック 健康管理センター 【住 所】大手町1-4-11 【アクセス】広島電鉄「紙屋町西電停」より徒歩3分	TEL 082-247-4881 09:30~16:00 月火水木金土日祝 09:30~14:00 月火水木金土日祝	P	HP	女性	外部	子連	○	○	○	○	○	○	○
2293	メディックス広島健診センター 一般財団法人広島県集団検診協会 【住 所】大手町1-5-17 【アクセス】広島電鉄「本通駅」より徒歩5分	TEL 082-248-4115 09:00~12:00 月火水木金土日祝 13:00~17:00 月火水木金土日祝	P	HP	女性	外部	子連	○	○	○	○	○	○	○
2297	一般財団法人広島県環境保健協会 健康クリニック 【住 所】広瀬北町9-1 広島県公衆衛生会館 【アクセス】JR山陽線「横川駅」より徒歩10分	TEL 082-232-4857 08:30~17:00 月火水木金土日祝	P	HP	女性	外部	子連	○	○	○	○	○	○	○
2303	医療法人あかね会 中島土谷クリニック 【住 所】中島町6-1 【アクセス】広島バス「平和記念公園前停留所」より徒歩1分	TEL 082-542-7272 08:30~17:00 月火水木金土日祝	P	HP	女性	外部	子連	○	○	○	○	○	○	○
2459	医療法人社団おおうち総合健診所 くにく内科 【住 所】大手町3-6-12おおうちビル6F 【アクセス】広島電鉄宇品線「中電前電停」より徒歩5分	TEL 082-542-5810 08:30~16:30 月火水木金土日祝 08:30~13:00 月火水木金土日祝	P	HP	女性	外部	子連	○	○	×	○	○	○	○
5923	グランドタワーメディカルコート ライフケアクリニック 【住 所】上八丁堀4-1アーバンビューグランドタワー4F 【アクセス】広島電鉄「縮景園前駅」より徒歩1分	TEL 082-502-7735 09:00~17:30 月火水木金土日祝	P	HP	女性	外部	子連	×	○	○	○	○	○	×
7405	医療法人社団ヤマナ会広島生活習慣病がん健診センター 【住 所】磯町13-4広島マツダビル4F 【アクセス】広電「銀山町電停」よりすぐ	TEL 082-224-6661 08:30~17:00 月火水木金土日祝 08:30~12:00 月火水木金土日祝	P	HP	女性	外部	子連	○	○	○	○	○	○	○
1280	医療法人厚生堂 長崎病院ヘルスケアセンター 【住 所】横川新町3-11 【アクセス】山陽本線「横川駅」より徒歩3分	TEL 082-208-5791 09:00~12:00 月火水木金土日祝 13:00~17:30 月火水木金土日祝	P	HP	女性	外部	子連	○	○	×	○	○	○	○
7010	藤浪医院 【住 所】草津南2-6-7 【アクセス】広島電鉄宮島線「草津南駅」より徒歩3分	TEL 082-278-1700 09:00~17:30 月火水木金土日祝 09:00~12:00 月火水木金土日祝	P	HP	女性	外部	子連	○	×	○	×	×	×	○
2304	医療法人恒和会 東部健診センター 【住 所】船越南3-24-27 【アクセス】JRバス・芸陽広電バス「安芸区役所前停留所」より徒歩5分	TEL 082-823-3333 09:00~16:00 月火水木金土日祝 09:00~11:00 月火水木金土日祝	P	HP	女性	外部	子連	○	○	×	○	○	×	○
6396	医療法人社団朋和会 西広島リハビリテーション病院 【住 所】三宅6-265 【アクセス】JR山陽線「五日市駅」よりバス15分	TEL 082-924-1116 09:00~17:00 月火水木金土日祝	P	HP	女性	外部	子連	○	○	○	○	○	○	○
1284	医療法人社団有信会 呉記念病院 【住 所】郷原町2379-42 【アクセス】JR呉線「新広駅」より車30分	TEL 0823-70-3200 日により電話予約時間が異なります。	P	HP	女性	外部	子連	○	○	○	×	×	×	×
5927	社会福祉法人恩賜財団広島県済生会 済生会呉病院 【住 所】三条2-1-13 【アクセス】JR呉線「呉駅」より徒歩7分	TEL 0823-21-1601 13:00~17:00 月火水木金土日祝	P	HP	女性	外部	子連	×	○	○	○	○	×	○
6855	医療法人エム・エム会クリニック広島健診 【住 所】本通1-1-1メガネ橋プラザ2F 【アクセス】JR呉線「呉駅」より徒歩10分	TEL 0823-24-7567 13:00~17:00 月火水木金土日祝 09:00~12:00 月火水木金土日祝	P	HP	女性	外部	子連	○	○	○	○	○	○	○
8129	医療法人社団永楽会前田病院 【住 所】中央2-6-20 【アクセス】JR呉線「呉駅」徒歩10分	TEL 0823-25-1900 09:00~18:00 月火水木金土日祝 09:00~12:00 月火水木金土日祝	P	HP	女性	外部	子連	○	○	○	×	×	×	○
1257	医療法人社団仁慈会 安田病院 健康管理センター 【住 所】下野町3136 【アクセス】JR呉線「竹原駅」下車	TEL 0846-22-6213 14:00~17:00 月火水木金土日祝	P	HP	女性	外部	子連	○	○	○	○	×	○	○
1255	医療法人宗斉会 須波宗斉会病院 【住 所】須波ハイ2-3-10 【アクセス】JR山陽線「三原駅」よりバス20分	TEL 0848-69-1888 09:00~17:00 月火水木金土日祝 09:00~12:00 月火水木金土日祝	P	HP	女性	外部	子連	○	○	○	×	○	○	○
2323	一般社団法人三原市医師会三原市医師会病院 【住 所】宮浦1-15-1 【アクセス】芸陽バス「ボボロ医師会病院入口停留所」より徒歩3分	TEL 0848-67-7030 09:30~17:00 月火水木金土日祝 08:30~12:00 月火水木金土日祝	P	HP	女性	外部	子連	○	○	○	○	○	×	○
5932	三菱三原病院検診センター 【住 所】糸崎3-3-1 【アクセス】トモテツバス「三菱三原病院下停留所」よりすぐ	TEL 0848-62-7471 10:00~17:00 月火水木金土日祝	P	HP	女性	外部	子連	○	○	○	×	×	×	○
7417	医療法人仁康会本郷中央病院 【住 所】下北方1-7-30 【アクセス】山陽本線「本郷駅」より車5分	TEL 0848-86-6791 08:30~17:30 月火水木金土日祝 08:30~12:30 月火水木金土日祝	P	HP	女性	外部	子連	○	○	○	○	○	○	○
1251	医療法人社団啓卯会村上記念病院 【住 所】新浜1-14-26 【アクセス】JR山陽線「尾道駅」よりバス10分	TEL 0848-22-3131 09:00~17:00 月火水木金土日祝 09:00~12:00 月火水木金土日祝	P	HP	女性	外部	子連	○	○	×	○	×	○	○

広島県

・記載内容は2018年2月時点の情報となります。今後、健診機関により掲載されている内容が変更となる場合があります。
 ・最新の健診機関情報はパソコン・スマートフォン(URL: <https://www.kenpos.jp/>)でご確認いただけます。
 ・受診可否やその他受診に関する内容でご不明な点はご予約の際に直接健診機関へお問合せください。

◆健診機関リスト

P…駐車場あり 外部…一部検査を外部施設で実施 ○…実施可能な項目 子宮細胞診
HP…ホームページあり 子連…子供連れ可能 ×…実施不可な項目 ○…医師採取
女性…女性対応可能な検査あり ※…実施可能な項目(条件付) ○…自己採取

※受診する健診コースにより、追加可能検査(オプション検査)で「○」と表示されていても受診出来ない場合があります。
 ※予約の際は必ず「代行機関は(株)イーウェルです」とお伝えください。
 ※健診機関へご予約後、(株)イーウェルへ受診券発行依頼を行ってください。



健診コース		追加可能検査(オプション)検査				
特定健診	一般A1	一般A2	子宮細胞診	マンモ	乳房エコー	胃部X線

広島県

広島県

山口県

3302	公益財団法人中国労働衛生協会 尾道検診所	TEL 0848-22-3803	P	HP	女性	外部	子連	○	○	○	○	○	○	○	○
尾道市	【住所】平原3-1-1 【アクセス】尾道バス「トツ本本社前停留所」よりすぐ	08:15~12:00 月火水木金土日祝 13:00~17:00 月火水木金土日祝													
1248	社会医療法人定和会神原病院	TEL 084-951-1007	P	HP	女性	外部	子連	○	○	○	○	○	○	○	○
福山市	【住所】赤坂町大字赤坂1313 【アクセス】JR山陽本線「備後赤坂駅」より徒歩5分	10:00~12:30 月火水木金土日祝 13:30~17:30 月火水木金土日祝													
1250	公益財団法人 中国労働衛生協会	TEL 084-941-8210	P	HP	女性	外部	子連	○	○	○	○	○	○	○	○
福山市	【住所】弓野町5-14-2 【アクセス】JR山陽線「東福山駅」より徒歩7分	09:00~12:00 月火水木金土日祝 13:00~17:00 月火水木金土日祝													
2344	竹政会 セントラル病院	TEL 084-924-8041	P	HP	女性	外部	子連	○	○	○	○	○	○	○	○
福山市	【住所】住吉町7-3 【アクセス】JR山陽線「福山駅」より徒歩10分	09:00~17:00 月火水木金土日祝 09:00~12:30 月火水木金土日祝													
6517	医療法人社団仁恵会福山検診所	TEL 084-926-2580	P	HP	女性	外部	子連	○	○	○	○	○	○	○	○
福山市	【住所】南本庄5-11-1 【アクセス】新幹線バス「池の淵停留所」より徒歩10分	08:30~18:00 月火水木金土日祝 08:30~12:00 月火水木金土日祝													
6773	医療法人社団健生会いそだ病院	TEL 084-922-3346	P	HP	女性	外部	子連	○	○	○	○	○	○	○	○
福山市	【住所】松浜町1-13-38 【アクセス】JR山陽線「福山駅」より車10分	09:00~18:00 月火水木金土日祝 09:00~12:00 月火水木金土日祝													
7412	医療法人社団杉原会西福山病院	TEL 084-933-2110	P	HP	女性	外部	子連	○	○	○	×	×	×	×	○
福山市	【住所】松永町340-1 【アクセス】山陽本線「松永駅」より徒歩1分	09:00~18:00 月火水木金土日祝 09:00~13:00 月火水木金土日祝													
8679	社会医療法人祥和会脳神経センター大田記念病院	TEL 084-931-8650	P	HP	女性	外部	子連	○	×	×	×	×	×	×	×
福山市	【住所】沖野上町3-6-28 【アクセス】中国バス「沖野上三丁目停留所」よりすぐ	09:00~16:00 月火水木金土日祝 09:00~13:30 月火水木金土日祝													
8680	医療法人辰川会山陽病院	TEL 084-923-1133	P	HP	女性	外部	子連	×	○	○	×	○	×	○	○
福山市	【住所】野上町2-8-2 【アクセス】新幹線バス「野上町停留所」より徒歩1分	09:00~17:30 月火水木金土日祝 09:00~17:00 月火水木金土日祝													
7384	医療法人社団 佐々木医院	TEL 0824-62-2824	P	HP	女性	外部	子連	○	○	○	×	×	×	×	×
三次市	【住所】三次町1542-6 【アクセス】広電バス「三次小学校前停留所」より徒歩5分	09:00~18:00 月火水木金土日祝 09:00~12:30 月火水木金土日祝													
6068	庄原市立西城市民病院	TEL 0824-82-2613	P	HP	女性	外部	子連	○	×	×	×	×	×	×	×
庄原市	【住所】西城中野1339 【アクセス】中国道「庄原IC」より車30分	14:00~17:00 月火水木金土日祝													
6857	医療法人大竹中央クリニック	TEL 0827-52-6200	P	HP	女性	外部	子連	○	○	○	×	×	○	○	○
大竹市	【住所】新町1-1-25 【アクセス】JR山陽線「大竹駅」よりすぐ	09:00~18:00 月火水木金土日祝 09:00~16:00 月火水木金土日祝													
1286	医療法人社団ヤマナ会東広島記念病院広島生活習慣病・がん健診センター東広島	TEL 082-423-6662	P	HP	女性	外部	子連	○	○	○	○	○	○	○	○
東広島市	【住所】西条町吉行2214 【アクセス】山陽自動車道「西条IC」よりすぐ	08:30~17:00 月火水木金土日祝 08:30~11:30 月火水木金土日祝													
2299	社会医療法人 千秋会 井野口病院	TEL 0120-706-076	P	HP	女性	外部	子連	○	○	○	○	○	※	○	○
東広島市	【住所】西条土与丸6-1-91 【アクセス】JR山陽線「西条駅」より徒歩15分	10:00~12:00 月火水木金土日祝 13:00~17:00 月火水木金土日祝													
6394	医療法人ハートフル アマノリハビリテーション病院	TEL 0829-37-0800	P	HP	女性	外部	子連	×	○	×	×	×	×	○	○
廿日市市	【住所】陽光台5-9 【アクセス】広電バス「宮園一丁目停留所」より徒歩10分	09:30~17:30 月火水木金土日祝													
8365	医療法人社団ヤマナ会広島生活習慣病・がん健診センター大野	TEL 0829-56-5505	P	HP	女性	外部	子連	○	○	○	○	○	○	○	○
廿日市市	【住所】大野早時3406-5 【アクセス】JR山陽本線「前空駅」より徒歩5分	08:30~17:00 月火水木金土日祝 08:30~12:00 月火水木金土日祝													
6331	医療法人社団仁風会 青木病院	TEL 0823-42-1121	P	HP	女性	外部	子連	○	×	×	×	×	×	×	×
江田島市	【住所】江田島町中央4-17-10 【アクセス】江田島バス「山田停留所」より徒歩1分	08:30~17:30 月火水木金土日祝													
6449	マツダ株式会社 マツダ病院	TEL 082-565-5050	P	HP	女性	外部	子連	○	○	○	○	○	×	○	○
安芸郡府中町	【住所】青崎南2-15 【アクセス】山陽本線「向洋駅」より徒歩5分	10:00~16:00 月火水木金土日祝													
1277	済生会 広島病院 健康管理センター	TEL 082-820-1870	P	HP	女性	外部	子連	○	○	○	○	○	×	○	○
安芸郡坂町	【住所】北新地2-3-10 【アクセス】JR呉線「矢野駅」より徒歩15分	10:00~17:00 月火水木金土日祝													

山口県

1300	独立行政法人地域医療機能推進機構 下関医療センター 健康管理センター	TEL 083-231-7887	P	HP	女性	外部	子連	○	×	×	×	×	×	×	×
下関市	【住所】上新地町3-3-8 【アクセス】サンデンバス「下関医療センター前」より徒歩1分	08:30~17:00 月火水木金土日祝													
2310	医療法人其桃会 西尾病院	TEL 083-223-8138	P	HP	女性	外部	子連	○	○	○	×	×	×	○	○
下関市	【住所】竹崎町1-16-3 【アクセス】JR山陽線「下関駅」より徒歩5分	14:00~17:00 月火水木金土日祝 09:00~12:00 月火水木金土日祝													
2312	医療法人長府病院	TEL 083-245-1131	P	HP	女性	外部	子連	○	○	○	○	○	×	○	○
下関市	【住所】長府中之町2-4 【アクセス】JR山陽線「長府駅」よりバス5分	09:30~16:00 月火水木金土日祝													
1310	医療法人社団 宇部興産中央病院 健診センター	TEL 0836-51-9222	P	HP	女性	外部	子連	○	○	○	○	○	×	○	○
宇部市	【住所】大字西岐波750 【アクセス】宇部市営バス「宇部興産中央病院前停留所」より徒歩1分	13:00~16:45 月火水木金土日祝													
1307	一般社団法人山口総合健診センター	TEL 083-972-4325	P	HP	女性	外部	子連	○	○	○	○	○	○	○	○
山口市	【住所】小郡下郷1773-1 【アクセス】JR山陽線「新山口駅」より徒歩15分	08:00~16:30 月火水木金土日祝 08:00~12:30 月火水木金土日祝													

・記載内容は2018年2月時点の情報となります。今後、健診機関により掲載されている内容が変更となる場合があります。
 ・最新の健診機関情報はパソコン・スマートフォン(URL: <https://www.kenpos.jp/>)でご確認いただけます。
 ・受診可否やその他受診に関する内容でご不明な点はご予約の際に直接健診機関へお問合せください。

◆健診機関リスト

P…駐車場あり 外部…一部検査を外部施設で実施 ○…実施可能な項目 子宮細胞診
HP…ホームページあり 子連…子供連れ可能 ×…実施不可な項目 ○…医師採取
女性…女性対応可能な検査あり ※…実施可能な項目(条件付) ○…自己採取

※受診する健診コースにより、追加可能検査(オプション検査)で「○」と表示されていても受診出来ない場合があります。
 ※予約の際は必ず「代行機関は(株)イーウェルです」とお伝えください。
 ※健診機関へご予約後、(株)イーウェルへ受診券発行依頼を行ってください。



健診コース		追加可能検査(オプション検査)				
特定健診	一般A1	一般A2	子宮細胞診	マンモ	乳房エコー	胃部X線

山口県

1308	協愛会 阿知須共立病院	TEL 0836-65-2711	P HP 女性 外部 子連	○	○	○	○	○	○
山口市	【住所】阿知須4841-1 【アクセス】JR宇部線「阿知須駅」より徒歩5分	08:30~17:30 月火水木金土日祝 08:30~12:30 月火水木金土日祝							
2319	医療法人樹一会 山口病院	TEL 083-921-5088	P HP 女性 外部 子連	×	○	○	○	○	○
山口市	【住所】駅通り2-10-7 【アクセス】JR「今市通」より徒歩1分	08:00~17:00 月火水木金土日祝 08:00~12:00 月火水木金土日祝							
2320	医療法人社団曙会佐々木外科病院総合健診センター	TEL 083-923-8813	P HP 女性 外部 子連	○	○	×	○	○	○
山口市	【住所】泉都町9-13 【アクセス】市営バス「NTT山口支店停留所」より徒歩1分	09:00~16:00 月火水木金土日祝							
6774	医療法人清仁会 林病院	TEL 083-972-1157	P HP 女性 外部 子連	○	○	○	○	○	○
山口市	【住所】小郡下郷751-4 【アクセス】JR山陽線「新山口駅」より徒歩15分	09:00~16:00 月火水木金土日祝							
6859	山口県厚生農業協同組合連合会小郡第一総合病院総合健診センター	TEL 083-973-3768	P HP 女性 外部 子連	○	○	○	○	○	※
山口市	【住所】小郡下郷862-3 【アクセス】JR山陽線「新山口駅」より徒歩15分	09:00~12:00 月火水木金土日祝 13:00~16:00 月火水木金土日祝							
8963	社会福祉法人青藍会ハートクリニック南山口	TEL 083-988-3333	P HP 女性 外部 子連	×	○	×	×	×	×
山口市	【住所】深溝803-1 【アクセス】国道2号線「岡尾IC」より車で3分	08:30~18:00 月火水木金土日祝 08:30~12:30 月火水木金土日祝							
8966	医療法人社団青藍会あんの循環器内科	TEL 083-924-1151	P HP 女性 外部 子連	×	○	○	×	×	×
山口市	【住所】吉敷中東1-1-1 【アクセス】防長バス「稲葉団地入り口停留所」より徒歩5分	08:30~18:00 月火水木金土日祝 08:30~12:30 月火水木金土日祝							
7385	柳井医院	TEL 0838-22-0748	P HP 女性 外部 子連	×	×	○	×	×	×
萩市	【住所】橋本町63 【アクセス】JR山陰本線「萩駅」より車1分	09:00~18:00 月火水木金土日祝 09:00~13:00 月火水木金土日祝							
2315	一般財団法人防府消化器病センター 検診部	TEL 0835-25-8708	P HP 女性 外部 子連	○	○	○	×	×	×
防府市	【住所】駅南町14-33 【アクセス】JR山陽線「防府駅」より徒歩10分	12:00~17:00 月火水木金土日祝							
8897	医療法人米沢記念桑陽病院	TEL 0835-23-1781	P HP 女性 外部 子連	○	○	○	×	×	×
防府市	【住所】車塚町3-20 【アクセス】JR山陽線「防府駅」より徒歩8分	14:00~17:00 月火水木金土日祝							
1293	社会医療法人同仁会 周南記念病院	TEL 0833-45-3030	P HP 女性 外部 子連	○	×	×	×	×	×
下松市	【住所】生野屋南1-10-1 【アクセス】防長バス「周南記念病院入口停留所」よりすぐ	10:00~16:00 月火水木金土日祝							
1292	医療法人陽光会 光中央病院	TEL 0120-012-286	P HP 女性 外部 子連	○	○	○	○	○	○
光市	【住所】島田2-22-16 【アクセス】国道188号線「新日鉄前交差点」よりすぐ	08:30~17:00 月火水木金土日祝 08:30~11:30 月火水木金土日祝							
2287	JA山口県厚生連 周東総合病院	TEL 0820-22-3456	P HP 女性 外部 子連	○	○	×	○	○	※
柳井市	【住所】古閑作1000-1 【アクセス】JR山陽線「柳井駅」より徒歩20分	13:00~16:00 月火水木金土日祝							
1294	医療法人周友会徳山病院	TEL 0834-21-3750	P HP 女性 外部 子連	○	○	○	×	×	×
周南市	【住所】新宿通1-16 【アクセス】JR山陽線「徳山駅」より徒歩10分	08:30~17:00 月火水木金土日祝							
1296	独立行政法人地域医療機能推進機構徳山中央病院	TEL 0834-28-4411	P HP 女性 外部 子連	○	○	○	○	×	○
周南市	【住所】李田町1-1 【アクセス】緑が丘じゅんかんバス「周陽町中央病院入口停留所」より徒歩3分	10:00~12:00 月火水木金土日祝 13:00~16:00 月火水木金土日祝							
6691	医療法人仁徳会 周南病院	TEL 0834-21-0357	P HP 女性 外部 子連	○	○	○	○	×	○
周南市	【住所】御幸通2-8 【アクセス】JR山陽線「徳山駅」より徒歩3分	14:00~17:00 月火水木金土日祝 08:30~12:00 月火水木金土日祝							
6172	光輝会 平生クリニックセンター	TEL 0820-56-2000	P HP 女性 外部 子連	○	○	○	×	○	×
熊毛郡平生町	【住所】角浜569-12 【アクセス】JR山陽線「柳井駅」より車10分	09:00~17:00 月火水木金土日祝							

徳島県

1317	医療法人三輝会 徳島検診クリニック	TEL 088-632-9111	P HP 女性 外部 子連	○	○	○	○	○	○
徳島市	【住所】南田宮4-8-56 【アクセス】JR高德線「佐古駅」より徒歩10分	08:30~17:00 月火水木金土日祝 08:00~12:00 月火水木金土日祝							
1318	公益財団法人とくしま未来健康づくり機構	TEL 088-678-7128	P HP 女性 外部 子連	○	○	○	○	○	○
徳島市	【住所】蔵本町1-10-3 【アクセス】徳島バス・徳島市営バス「中央病院前停留所」より徒歩1分	08:30~17:15 月火水木金土日祝							
1323	医療法人古川会古川医院	TEL 088-622-2125	P HP 女性 外部 子連	○	○	○	○	×	×
徳島市	【住所】寺島本町西1-33第2中筋ビル5F 【アクセス】JR高德線「徳島駅」より徒歩10分	09:00~12:00 月火水木金土日祝 14:00~19:00 月火水木金土日祝							
1324	医療法人小浜内科徳島クリニック	TEL 088-653-6487	P HP 女性 外部 子連	○	○	○	○	○	○
徳島市	【住所】昭利町1-16 【アクセス】JR牟岐線「阿波富田駅」より徒歩5分	08:30~11:00 月火水木金土日祝 14:00~16:30 月火水木金土日祝							
1326	医療法人平成博愛会徳島平成病院	TEL 088-623-8611	P HP 女性 外部 子連	○	○	○	○	×	×
徳島市	【住所】伊賀町3-19-2 【アクセス】徳島バス「法花・大木行「大道2丁目バス停」より徒歩5分	08:30~17:00 月火水木金土日祝							
2378	なぎさ会 沖の洲病院併設 健診センター	TEL 088-622-7112	P HP 女性 外部 子連	○	○	×	○	○	○
徳島市	【住所】城東町1-8-8 【アクセス】徳島市営バス「徳島商業高校前停留所」より徒歩3分	10:00~17:00 月火水木金土日祝							
2380	医療法人 三成会 水の都記念病院	TEL 088-632-9299	P HP 女性 外部 子連	○	○	○	×	×	×
徳島市	【住所】北島田町1-45-2 【アクセス】徳島市営バス「島田石橋停留所」より徒歩1分	11:00~17:00 月火水木金土日祝							

・記載内容は2018年2月時点の情報となります。今後、健診機関により掲載されている内容が変更となる場合があります。
 ・最新の健診機関情報はパソコン・スマートフォン(URL: <https://www.kenpos.jp/>)でご確認いただけます。
 ・受診可否やその他受診に関する内容でご不明な点はご予約の際に直接健診機関へお問合せください。

山口県

徳島県

◆健診機関リスト

P…駐車場あり 外部…一部検査を外部施設で実施 ○…実施可能な項目 子宮細胞診
HP…ホームページあり 子連…子供連れ可能 ×…実施不可な項目 ○医…医師採取
女性…女性対応可能な検査あり ※…実施可能な項目(条件付) ○…自己採取

※受診する健診コースにより、追加可能検査(オプション検査)で「○」と表示されていても受診出来ない場合があります。

※予約の際は必ず「代行機関は(株)イーウェルです」とお伝えください。

※健診機関へご予約後、(株)イーウェルへ受診券発行依頼を行ってください。



健診コース		追加可能検査(オプション)				
特定健診	一般A1	一般A2	子宮細胞診	マンモ	乳房エコー	胃部X線

徳島県

2382	医療法人いちえ会 伊月健診クリニック 徳島市 [住] 東船場町1-8 [アクセス] JR高德線「徳島駅」より徒歩5分	TEL 088-653-2315 13:00~17:00 月火水木金土日祝	P	HP	女性	外部	子連	○	○	○	○	○	○	○
2620	医療法人 明和会 たまき青空病院 徳島市 [住] 国府町早瀬字北力シヤ56-1 [アクセス] JR徳島線「府中駅」より徒歩5分	TEL 088-643-2588 09:00~17:30 月火水木金土日祝	P	HP	女性	外部	子連	○	○	○	○	○	○	○
5951	医療法人高川会虹の橋病院 徳島市 [住] 中島町3-60-1 [アクセス] 市営バス「中島田停留所」より徒歩3分	TEL 088-633-5886 09:00~18:30 月火水木金土日祝 09:00~17:30 月火水木金土日祝	P	HP	女性	外部	子連	○	○	○	○	○	○	○
1329	地方独立行政法人徳島県鳴門病院 鳴門市 [住] 撫養町黒崎字小谷32番 [アクセス] 神戸淡路鳴門自動車道「鳴門IC」より車5分	TEL 088-683-0123 09:00~16:00 月火水木金土日祝	P	HP	女性	外部	子連	○	○	×	○	○	○	×
6324	医療法人松風会 江藤病院 小松島市 [住] 和田島町浜塚132-3 [アクセス] JR牟岐線「阿波赤石駅」より車5分	TEL 0885-37-1559 09:00~17:30 月火水木金土日祝 09:00~12:30 月火水木金土日祝	P	HP	女性	外部	子連	○	×	×	×	×	×	×
1330	医療法人翠松会 岩城クリニック 阿南市 [住] 学原町上水田11-1 [アクセス] JR牟岐線「阿南駅」より徒歩10分	TEL 0884-23-5858 14:00~17:00 月火水木金土日祝	P	HP	女性	外部	子連	○	○	○	○	×	○	○
1331	医療法人榎水会 玉真病院 阿南市 [住] 宝田町荒井20 [アクセス] 徳島バス「阿南工業高校前停留所」より徒歩5分	TEL 0884-23-0551 09:30~17:30 月火水木金土日祝	P	HP	女性	外部	子連	○	○	○	○	×	○	○
6073	医療法人 芳越会 ホウエツ病院 美馬市 [住] 協町大字猪尻字八幡神社下南130-3 [アクセス] JR徳島線「穴吹駅」より徒歩20分	TEL 0883-52-1095 08:30~17:30 月火水木金土日祝	P	HP	女性	外部	子連	○	○	○	○	○	○	○

香川県

1345	公益財団法人香川県予防医学協会 高松市 [住] 伏石町2129-2 [アクセス] 高松道「高松中央IC」より車5分	TEL 087-868-5555 08:30~17:00 月火水木金土日祝	P	HP	女性	外部	子連	○	○	○	○	○	※	○
2367	医療法人社団如水会オリーブ高松メディカルクリニック 高松市 [住] 観光町649-8 [アクセス] コトデンバス「セシール前停留所」より徒歩2分	TEL 087-839-9630 08:30~17:00 月火水木金土日祝	P	HP	女性	外部	子連	○	○	○	○	○	○	○
2368	医療法人社団雙和会クワヤ病院 高松市 [住] 塩屋町1-4 [アクセス] 琴平線「片原町駅」より徒歩5分	TEL 087-851-5208 09:00~17:30 月火水木金土日祝	P	HP	女性	外部	子連	○	○	○	×	×	×	×
2369	独立行政法人地域医療機能推進機構「つりん病院 健康管理センター」 高松市 [住] 栗林町3-5-9 [アクセス] 高松琴平電鉄琴平線「栗林公園駅」より徒歩1分	TEL 087-862-9714 10:00~16:00 月火水木金土日祝	P	HP	女性	外部	子連	○	○	○	○	○	○	○
2370	一般財団法人三宅医学研究所セントラルパーククリニック 高松市 [住] 番町1-10-16 [アクセス] 高松琴平電鉄「瓦町駅」より徒歩10分	TEL 087-863-4560 08:00~16:00 月火水木金土日祝	P	HP	女性	外部	子連	○	○	○	○	×	○	○
5953	香川県立中央病院 高松市 [住] 朝日町1-2-1 [アクセス] コトデンバス「県立中央病院停留所」よりすぐ	TEL 087-802-1170 09:30~17:00 月火水木金土日祝	P	HP	女性	外部	子連	×	○	○	×	×	×	○
7113	医療法人社団美術館北通り診療所 高松市 [住] 丸亀町13-3高松丸亀町商店街参番街東館4F [アクセス] 高松琴平鉄道「片原町駅」より徒歩10分	TEL 087-813-2220 09:00~18:00 月火水木金土日祝	P	HP	女性	外部	子連	○	○	○	○	○	○	○
8795	医療法人社団愛和会あさひクリニック 高松市 [住] 観光町538-2 [アクセス] ことでんバス「高予備前停留所」より徒歩4分	TEL 087-831-0280 09:00~17:00 月火水木金土日祝 09:00~12:00 月火水木金土日祝	P	HP	女性	外部	子連	○	○	○	○	×	×	×
8971	医療法人ウェルネスサポート高松紺屋町クリニック 高松市 [住] 紺屋町5-3アルファリビング高松紺屋町1F・2F [アクセス] JR予讃線「高松駅」より徒歩14分	TEL 087-802-5880 09:00~17:00 月火水木金土日祝	P	HP	女性	外部	子連	○	○	○	○	○	○	○
2365	医療法人社団重仁まるがめ医療センター 丸亀市 [住] 津森町219 [アクセス] JR予讃線「丸亀駅」より車5分	TEL 0877-24-8300 08:30~17:30 月火水木金土日祝 08:30~12:30 月火水木金土日祝	P	HP	女性	外部	子連	○	○	○	○	○	○	○
8797	医療法人一貴会こうの内科クリニック 丸亀市 [住] 土器町西4-244 [アクセス] 国道11号線「マクドナルド(丸亀店)」より車3分	TEL 0877-23-1119 09:00~12:00 月火水木金土日祝 14:00~18:00 月火水木金土日祝	P	HP	女性	外部	子連	○	○	○	×	×	×	×
8911	医療法人社団ひらの産婦人科医院 丸亀市 [住] 土器町東4-763 [アクセス] JR予讃線「宇多津駅」より車5分	TEL 0877-24-6611 日により電話予約時間が異なります。	P	HP	女性	外部	子連	○	×	×	×	×	×	×
1346	香川成人医学研究所 ウェルチェックセンター 坂出市 [住] 横津町3-2-31 [アクセス] 高松自動車道「坂出IC」より車10分	TEL 0877-45-2311 08:30~17:00 月火水木金土日祝 08:30~12:15 月火水木金土日祝	P	HP	女性	外部	子連	○	○	○	○	○	○	○
6295	医療法人社団昭龍会国重まこと医院 坂出市 [住] 笠指町4-28 [アクセス] JR四国線「坂出駅」より車2分	TEL 0877-46-5501 09:00~17:00 月火水木金土日祝 09:00~12:00 月火水木金土日祝	P	HP	女性	外部	子連	○	○	○	×	×	×	×
6336	医療法人社団純心会 善通寺前田病院 善通寺市 [住] 中村町894-1 [アクセス] JR土讃線「金蔵寺駅」より徒歩10分	TEL 0877-63-3131 09:00~12:00 月火水木金土日祝 15:00~18:00 月火水木金土日祝	P	HP	女性	外部	子連	○	×	×	×	×	×	×
5958	医療法人社団清仁会 宇多津病院 綾歌郡宇多津町 [住] 浜五番丁66-1 [アクセス] JR予讃線「宇多津駅」より徒歩5分	TEL 0877-56-7777 09:00~16:00 月火水木金土日祝 09:00~13:00 月火水木金土日祝	P	HP	女性	外部	子連	○	○	○	×	×	×	×

- ・記載内容は2018年2月時点の情報となります。今後、健診機関により掲載されている内容が変更となる場合があります。
- ・最新の健診機関情報はパソコン・スマートフォン(URL: <https://www.kenpos.jp/>)でご確認いただけます。
- ・受診可否やその他受診に関する内容でご不明な点はご予約の際に直接健診機関へお問合せください。

◆健診機関リスト

マークの見方
 P…駐車場あり
 H…ホームページあり
 女性…女性対応可能な検査あり

外部…一部検査を外部施設で実施
 子連…子供連れ可能

○…実施可能な項目
 ×…実施不可な項目
 ※…実施可能な項目(条件付)
 ◎…医師採取
 ○…自己採取

※受診する健診コースにより、追加可能検査(オプション検査)で「○」と表示されていても受診出来ない場合があります。
 ※予約の際は必ず「代行機関は(株)イーウェルです」とお伝えください。
 ※健診機関へご予約後、(株)イーウェルへ受診券発行依頼を行ってください。



健診コース		追加可能検査(オプション検査)				
特定健診	一般A1	一般A2	子宮細胞診	マンモ	乳房エコー	胃部X線

香川県

5959	河内病院 〒760-0001 香川県高松市青木130-1 アクセス]JR予讃線「多渡津駅」より車6分	TEL 0877-33-3113 09:00~18:00 月火水木金土日祝 09:00~13:00 月火水木金土日祝	P H P 女性 外部 子連	○ ○ ○ × × ○ ○
------	--	--	----------------	---------------

愛媛県

1354	医療法人 菅井内科 【住 所】一番町3-3-3 【アクセス】伊予鉄道城南海線「大街道駅」より徒歩1分	TEL 089-931-3163 09:00~18:00 月火水木金土日祝	P H P 女性 外部 子連	○ ○ ○ ○ 医 ○ ○ ○
1355	医療法人財団仁清会野本記念病院 【住 所】三番町5-12-1 【アクセス】伊予鉄道「松山市駅」より徒歩5分	TEL 089-943-0151 09:00~17:00 月火水木金土日祝	P H P 女性 外部 子連	○ ○ ○ × × × ○
1356	一般社団法人松山市医師会健診センター 【住 所】藤原2-4-70 【アクセス】伊予鉄道北伊予線「雄都小学校東門前」より徒歩2分	TEL 089-915-7701 08:00~16:00 月火水木金土日祝	P H P 女性 外部 子連	○ ○ ○ ○ 医 ○ ○ ○
1361	公益財団法人愛媛県総合保健協会 【住 所】味酒町1-10-5 【アクセス】JR予讃線「松山駅」より徒歩8分	TEL 089-987-8202 08:30~17:30 月火水木金土日祝	P H P 女性 外部 子連	○ ○ ○ ○ 医 ○ ○ ○
1362	医療法人順風会 順風会健診センター 【住 所】高砂町2-3-1 【アクセス】伊予鉄道城北線「高砂町駅」より徒歩1分	TEL 089-915-0002 08:00~17:00 月火水木金土日祝	P H P 女性 外部 子連	○ ○ ○ ○ 医 ○ ○ ○
1365	愛媛生協病院 【住 所】来住町1091-1 【アクセス】伊予鉄道横河原線「久米駅」より送迎バスあり	TEL 089-976-7201 10:00~12:00 月火水木金土日祝 13:30~16:00 月火水木金土日祝	P H P 女性 外部 子連	○ ○ ○ ○ 医 ○ ○ ○
2399	医療法人仁友会 南松山病院 【住 所】朝生田町1-3-10 【アクセス】伊予鉄道「立花駅」より徒歩10分	TEL 089-941-8255 14:00~17:00 月火水木金土日祝	P H P 女性 外部 子連	○ ○ ○ × ○ ○ ○
2401	医療法人同仁会 おおぞら病院(旧:吉田病院) 【住 所】六軒家町4-20 【アクセス】伊予鉄道城北線「萱町六丁目駅」より徒歩5分	TEL 089-989-6608 09:30~17:00 月火水木金土日祝	P H P 女性 外部 子連	○ ○ ○ ○ 医 ○ × ○
2402	医療法人社団慈生会 松山城東病院 【住 所】松末2-19-36 【アクセス】伊予鉄バス「松末住宅前停留所」より徒歩1分	TEL 089-934-2502 08:30~16:30 月火水木金土日祝 08:30~12:30 月火水木金土日祝	P H P 女性 外部 子連	○ × ○ ○ 医 ○ × ○
2506	医療法人松原会松山第一病院 【住 所】久万ノ台282-2 【アクセス】JR予讃線「松山駅」より車10分	TEL 089-924-6877 09:30~11:30 月火水木金土日祝 14:00~16:30 月火水木金土日祝	P H P 女性 外部 子連	○ ○ × ○ 医 ○ × ○
6207	ますもと内科クリニック 【住 所】南梅本町 甲1271 【アクセス】伊予鉄道横河原線「梅本駅」より徒歩10分	TEL 089-976-1277 14:30~18:30 月火水木金土日祝 13:30~17:30 月火水木金土日祝	P H P 女性 外部 子連	○ ○ ○ × × × ×
6218	ミネルフ会 渡辺病院 【住 所】空港通り7-13-7 【アクセス】伊予鉄バス「富久口停留所」よりすぐ	TEL 089-973-0111 13:30~17:00 月火水木金土日祝	P H P 女性 外部 子連	○ × × × × × ×
1374	医療法人平成会 山内病院 【住 所】片山3-1-40 【アクセス】市内循環バス「馬越停留所」より徒歩3分	TEL 0898-32-3000 08:30~12:30 月火水木金土日祝 14:00~17:30 月火水木金土日祝	P H P 女性 外部 子連	○ ○ ○ ○ 医 × ○ ○
1382	社会福祉法人恩賜財団済生会 今治病院 【住 所】喜田村7-1-6 【アクセス】せとうちバス「済生会病院前停留所」よりすぐ	TEL 0898-47-6034 09:00~16:00 月火水木金土日祝 09:00~11:00 月火水木金土日祝	P H P 女性 外部 子連	○ ○ ○ ○ 医 ○ ○ ○
2392	社会医療法人生きる会 瀬戸内海病院 【住 所】北宝来町2-4-9 【アクセス】JR予讃線「今治駅」より徒歩2分	TEL 0898-23-0655 10:00~16:00 月火水木金土日祝 10:00~12:30 月火水木金土日祝	P H P 女性 外部 子連	○ ○ ○ ○ 医 ○ ○ ○
7018	JCHO宇和島病院 【住 所】賀古町2-1-37 【アクセス】JR予讃線「宇和島駅」より徒歩20分	TEL 0895-23-6501 13:00~17:00 月火水木金土日祝	P H P 女性 外部 子連	○ ○ ○ × ○ × ○
6247	愛媛医療生活協同組合 新居浜協立病院 【住 所】若水町1-7-45 【アクセス】せとうちバス「東町停留所」より徒歩5分	TEL 0897-37-2333 11:00~17:00 月火水木金土日祝 11:00~13:00 月火水木金土日祝	P H P 女性 外部 子連	○ ○ ○ × × ○ ○
1372	社会福祉法人恩賜財団済生会西条病院 【住 所】朔日市269-1 【アクセス】西条産業道路バイパス沿い「西条警察署」よりすぐ	TEL 0897-55-5121 09:00~16:30 月火水木金土日祝	P H P 女性 外部 子連	○ ○ ○ ○ 医 ○ × ○
2396	医療法人専心会西条市立周桑病院 【住 所】壬生川131 【アクセス】JR予讃線「壬生川駅」より徒歩15分	TEL 0898-64-2630 13:00~16:00 月火水木金土日祝	P H P 女性 外部 子連	○ ○ ○ ○ 医 ○ ○ ○
6124	社会医療法人同心会 西条中央病院 【住 所】朔日市804 【アクセス】JR予讃線「伊予西条駅」よりバス15分	TEL 0897-47-3625 10:00~16:00 月火水木金土日祝	P H P 女性 外部 子連	○ ○ ○ ○ 医 ○ ※ ○
2387	社会医療法人石川記念会HITO病院 【住 所】上分町788-1 【アクセス】松山道「三島川之江IC」より車3分	TEL 0896-58-8300 08:30~12:30 月火水木金土日祝 13:30~17:30 月火水木金土日祝	P H P 女性 外部 子連	× ○ × ○ 医 ○ × ×

高知県

1383	医療法人健会 高知検診クリニック 【住 所】知寄町2-4-36 【アクセス】とさでん交通 後免線「知寄町2丁目」よりすぐ	TEL 088-883-9711 08:45~16:45 月火水木金土日祝 08:45~14:30 月火水木金土日祝	P H P 女性 外部 子連	○ ○ ○ ○ 医 ○ ○ ×
------	--	--	----------------	-----------------

・記載内容は2018年2月時点の情報となります。今後、健診機関により掲載されている内容が変更となる場合があります。
 ・最新の健診機関情報はパソコン・スマートフォン(URL: <https://www.kenpos.jp/>)でご確認いただけます。
 ・受診可否やその他受診に関する内容でご不明な点はご予約の際に直接健診機関へお問合せください。

香川県
愛媛県
高知県

◆健診機関リスト

P…駐車場あり 外部…一部検査を外部施設で実施 ○…実施可能な項目 子宮細胞診
HP…ホームページあり 子連…子供連れ可能 ×…実施不可な項目 ○…医師採取
女性…女性対応可能な検査あり ※…実施可能な項目(条件付) ○…自己採取

※受診する健診コースにより、追加可能検査(オプション検査)で「○」と表示されていても受診出来ない場合があります。
 ※予約の際は必ず「代行機関は(株)イーウェルです」とお伝えください。
 ※健診機関へご予約後、(株)イーウェルへ受診券発行依頼を行ってください。



健診コース		追加可能検査(オプション)				
特定健診	一般A1	一般A2	子宮細胞診	マンモ	乳房エコー	胃部X線

高知県

2460	独立行政法人地域医療機能推進機構 高知西病院 高知市 【住所】神田317-12 【アクセス】とさでん交通バス「船岡団地停留所」よりすぐ	TEL 088-843-8220 13:00~17:00 月火水木金土日祝	P	HP	女性	外部	子連	○	○	○	○	○	○	○
2716	クリニックグリーンハウス 高知市 【住所】上町1-7-1 【アクセス】とさでん交通伊野線「榎形駅」より徒歩2分	TEL 088-871-2529 08:00~16:00 月火水木金土日祝 08:00~15:00 月火水木金土日祝	P	HP	女性	外部	子連	○	○	○	○	○	○	○
6582	公益財団法人高知県総合保健協会中央健診センター 高知市 【住所】棧橋通6-7-43 【アクセス】とさでん交通線「棧橋通5丁目電停」より徒歩5分	TEL 088-832-9691 08:30~17:00 月火水木金土日祝 08:30~12:30 月火水木金土日祝	P	HP	女性	外部	子連	○	○	○	○	○	×	○
6707	医療法人土佐きび きび診療所 南国市 【住所】明見字五台山分800 【アクセス】土電バス「工業団地前停留所」よりすぐ	TEL 088-804-6500 08:00~17:00 月火水木金土日祝 08:00~12:00 月火水木金土日祝	P	HP	女性	外部	子連	○	○	○	×	×	×	×
1636	公益財団法人高知県総合保健協会 幡多健診センター 宿毛市 【住所】山奈町芳奈3-9 【アクセス】土佐くろしお鉄道「平田駅」より車5分	TEL 0880-66-2800 08:30~17:00 月火水木金土日祝	P	HP	女性	外部	子連	○	○	○	○	×	○	○
2374	医療法人森下会 森下病院 健診センター 四万十市 【住所】中村一条通2-44 【アクセス】JR中村線「宿毛線」中村駅より車5分	TEL 0880-34-3370 08:30~12:30 月火水木金土日祝 13:30~16:30 月火水木金土日祝	P	HP	女性	外部	子連	○	○	○	×	×	○	○
5972	野市中央病院 香南市 【住所】野市町東野555-18 【アクセス】土佐くろしお鉄道のいち駅より車10分	TEL 0887-55-1101 10:00~17:00 月火水木金土日祝	P	HP	女性	外部	子連	○	○	○	×	×	×	×

福岡県

2417	社会医療法人財団池友会 新小文字病院 北九州市門司区 【住所】大里新町2-5 【アクセス】西鉄バス「新小文字病院前停留所」よりすぐ	TEL 093-391-8005 08:00~16:30 月火水木金土日祝	P	HP	女性	外部	子連	○	○	○	○	○	○	○
2428	社会医療法人共愛会とばたクリニック 北九州市戸畑区 【住所】小芝2-5-1 【アクセス】JR鹿児島線「九州工大前駅」より徒歩10分	TEL 093-871-6025 08:30~12:00 月火水木金土日祝 13:30~16:30 月火水木金土日祝	P	HP	女性	外部	子連	○	○	○	○	○	○	○
7339	一般社団法人日本健康倶楽部北九州支部 北九州市戸畑区 【住所】中原西3-3-16 【アクセス】西鉄バス「山水公園前停留所」よりすぐ	TEL 093-616-9012 09:00~17:00 月火水木金土日祝	P	HP	女性	外部	子連	○	○	○	○	×	○	○
1395	医療法人北愛会合馬内科クリニック 北九州市小倉北区 【住所】鍛冶町2-2-22 【アクセス】西鉄バス「米町停留所」より徒歩3分	TEL 093-521-1053 09:00~11:30 月火水木金土日祝 14:00~17:00 月火水木金土日祝	P	HP	女性	外部	子連	○	○	○	×	×	×	○
2419	健和会 大手町病院 北九州市小倉北区 【住所】大手町15-1 【アクセス】西鉄バス「大手町停留所」より徒歩1分	TEL 093-592-5515 08:40~17:00 月火水木金土日祝	P	HP	女性	外部	子連	○	○	○	○	○	○	○
2832	一般財団法人西日本産業衛生会北九州健診診療所 北九州市小倉北区 【住所】室町3-1-2 【アクセス】JR鹿児島線「西小倉駅」より徒歩5分	TEL 093-561-0030 08:30~17:00 月火水木金土日祝	P	HP	女性	外部	子連	○	○	○	○	○	○	○
1398	一般財団法人九州健康総合センター 北九州市八幡東区 【住所】平野1-11-1 【アクセス】北九州都市高速道「大谷IC」より車5分	TEL 093-672-6210 08:30~12:00 月火水木金土日祝 12:45~16:00 月火水木金土日祝	P	HP	女性	外部	子連	○	○	○	○	○	○	○
2423	一般財団法人西日本産業衛生会北九州産業衛生診療所 八幡健診プラザ 北九州市八幡東区 【住所】東田1-4-8 【アクセス】JR九州鹿児島線「八幡駅」より徒歩3分	TEL 093-671-8100 08:30~17:00 月火水木金土日祝 08:30~11:30 月火水木金土日祝	P	HP	女性	外部	子連	○	○	○	○	○	○	○
7390	医療法人有吉クリニック 北九州市八幡西区 【住所】菅原町5-1 【アクセス】西鉄バス「熊手四ツ角停留所」より徒歩3分	TEL 093-645-1315 09:00~16:00 月火水木金土日祝 09:00~12:30 月火水木金土日祝	P	HP	女性	外部	子連	○	○	○	○	○	○	○
1412	国家公務員共済組合連合会 千早病院 福岡市東区 【住所】千早2-30-1 【アクセス】JR鹿児島線「千早駅」より徒歩10分	TEL 092-661-2211 14:00~17:00 月火水木金土日祝	P	HP	女性	外部	子連	○	×	×	×	×	×	×
1432	八木厚生会 八木病院 福岡市東区 【住所】馬出2-21-25 【アクセス】地下鉄箱崎線「九大病院駅」より徒歩3分	TEL 092-643-8451 09:00~17:00 月火水木金土日祝 09:00~13:00 月火水木金土日祝	P	HP	女性	外部	子連	○	○	○	×	×	×	○
1421	一般財団法人西日本産業衛生会福岡健診診療所 福岡市博多区 【住所】博多駅前2-20-1大博多ビル6F 【アクセス】JR鹿児島線「博多駅」より徒歩8分	TEL 092-471-1165 08:30~17:00 月火水木金土日祝	P	HP	女性	外部	子連	○	○	○	○	○	○	○
1422	一般財団法人日本予防医学協会附属診療所ウェルビーイング博多 福岡市博多区 【住所】博多駅前3-19-5博多石川ビル2F 【アクセス】JR鹿児島線「博多駅」より徒歩6分	TEL 092-472-0222 09:00~16:00 月火水木金土日祝	P	HP	女性	外部	子連	○	○	○	○	○	○	○
1425	医療法人平井クリニック 福岡市博多区 【住所】住吉5-12-20 【アクセス】JR鹿児島線「博多駅」より徒歩10分	TEL 092-474-4733 08:00~19:00 月火水木金土日祝 08:00~15:00 月火水木金土日祝	P	HP	女性	外部	子連	○	○	○	○	×	×	○
1427	一般財団法人医療情報健康財団健康財団クリニック 福岡市博多区 【住所】上川端町14-30-201 韋ビル冷泉公園 【アクセス】西鉄バス「土居町停留所」より徒歩2分	TEL 092-272-2398 13:00~17:00 月火水木金土日祝 09:30~12:00 月火水木金土日祝	P	HP	女性	外部	子連	○	○	○	○	○	○	○
1429	医療法人 原三信病院 福岡市博多区 【住所】大博町1-8 【アクセス】地下鉄箱崎線「呉服町駅」より徒歩5分	TEL 092-291-3132 08:50~17:00 月火水木金土日祝 08:50~13:00 月火水木金土日祝	P	HP	女性	外部	子連	○	○	×	○	○	○	○
1441	医療法人相生会 金隈病院 福岡市博多区 【住所】金の隈3-24-16 【アクセス】西鉄バス「金隈病院入口停留所」より徒歩5分	TEL 092-503-6666 09:00~17:00 月火水木金土日祝	P	HP	女性	外部	子連	○	○	○	×	×	○	○

・記載内容は2018年2月時点の情報となります。今後、健診機関により掲載されている内容が変更となる場合があります。
 ・最新の健診機関情報はパソコン・スマートフォン(URL: <https://www.kenpos.jp/>)でご確認いただけます。
 ・受診可否やその他受診に関する内容でご不明な点はご予約の際に直接健診機関へお問合せください。

◆健診機関リスト

P…駐車場あり
HP…ホームページあり
女性…女性対応可能な検査あり

外部…一部検査を外部施設で実施
子連…子供連れ可能

○…実施可能な項目
×…実施不可な項目
※…実施可能な項目(条件付)

子宮細胞診
 ○…医師採取
 ○…自己採取

※受診する健診コースにより、追加可能検査(オプション検査)で「○」と表示されていても受診出来ない場合があります。

※予約の際は必ず「代行機関は(株)イーウェルです」とお伝えください。

※健診機関へご予約後、(株)イーウェルへ受診券発行依頼を行ってください。



健診コース		追加可能検査(オプション検査)				
特定健診	一般A1	一般A2	子宮細胞診	マンモ	乳房エコー	胃部X線

福岡県

番号	名称	住所	TEL	P	HP	女性	外部	子連	特定健診	一般A1	一般A2	子宮細胞診	マンモ	乳房エコー	胃部X線
5978	千鳥橋病院	住 所 千代5-18-1 アクセス 西鉄バス「千代五丁目停留所」より徒歩2分	TEL 092-651-6488 08:30~17:00 月火水木金土日祝 08:30~13:00 月火水木金土日祝	○	○	○	○	○	○	○	○	○	○	○	○
5979	医療法人親愛 ステーションクリニック	住 所 博多駅中央街1-1デイトスアネックス3F アクセス JR鹿児島本線「博多駅」より徒歩1分	TEL 092-441-5448 08:00~17:00 月火水木金土日祝 08:30~12:30 月火水木金土日祝	○	○	○	○	○	○	○	○	○	○	○	○
6230	医療法人 博多駅東クリニック	住 所 博多駅東1-13-9博多駅東113ビル2F アクセス JR鹿児島本線「博多駅」より徒歩4分	TEL 092-473-9177 09:00~13:00 月火水木金土日祝 14:00~17:00 月火水木金土日祝	○	○	○	○	○	○	○	○	○	○	○	○
6356	医療法人 益田クリニック	住 所 博多駅前2-2-1福岡センタービル5F アクセス JR鹿児島本線「博多駅」下車	TEL 092-414-6813 09:00~13:00 月火水木金土日祝 14:00~17:00 月火 木金土日祝	○	○	○	○	○	○	○	○	×	×	×	○
7527	医療法人牟田内科クリニック	住 所 上呉服町10-1博多三井ビル地階 アクセス 地下鉄箱崎線「呉服町駅」より徒歩3分	TEL 092-281-7113 09:00~17:00 月火水木金土日祝 09:00~12:00 月火水木金土日祝	○	○	○	○	○	○	○	○	○	○	○	○
8282	公益財団法人パブリックヘルスリサーチセンター西日本支部福岡診療所	住 所 那珂6-25-15 アクセス 西鉄バス「弓田町・博多ミスト前停留所」より徒歩2分	TEL 092-585-5785 09:00~16:30 月火水木金土日祝	○	○	○	○	○	○	○	○	○	×	○	○
8803	医療法人福岡桜十字 桜十字博多駅健診クリニック	住 所 博多駅中央街8-1 アクセス JR鹿児島本線「博多駅」に直結	TEL 092-791-1120 09:00~17:00 月火水木金土日祝	○	○	○	○	○	○	○	○	○	○	○	○
8933	医療法人雄心会ふくおか胃腸クリニック	住 所 上呉服町10-10呉服町ビジネスセンター2F アクセス 地下鉄箱崎線「呉服町駅」から直結	TEL 092-272-1711 09:00~17:00 月火 木金土日祝 09:00~13:00 月火 水 木金土日祝	○	○	○	○	○	○	○	○	×	×	×	×
1404	クリスタルビルクリニック	住 所 天神4-6-7天神クリスタルビル8F アクセス 西鉄バス「天神北停留所」より徒歩3分	TEL 092-725-8822 09:00~16:00 月火水木金土日祝 09:00~13:00 月火水木金土日祝	○	○	○	○	○	○	○	○	○	○	○	○
1409	公益財団法人福岡県結核予防会福岡結核予防センター	住 所 大名2-4-7 アクセス 福岡市営地下鉄「赤坂駅」より徒歩4分	TEL 092-761-2546 08:30~17:00 月火水木金土日祝	○	○	○	○	○	○	○	○	○	○	○	○
1423	医療法人親愛 天神クリニック	住 所 天神2-12-1天神ビル3F アクセス 福岡市営地下鉄 空港線「天神駅」より徒歩2分	TEL 092-721-3583 08:00~17:00 月火水木金土日祝 08:30~12:30 月火水木金土日祝	○	○	○	○	○	○	○	○	○	○	○	○
1648	公益財団法人福岡県すこやか健康事業団 福岡国際総合健診センター	住 所 天神2-13-7福岡平和ビル2F アクセス 地下鉄「天神」番出口より直結	TEL 092-712-7776 08:30~15:00 月火水木金土日祝	○	○	○	○	○	○	○	○	○	○	○	○
1656	社会医療法人雪の聖母会 聖マリア福岡健診センター	住 所 天神4-1-32損保ジャパン日本興亜福岡天神ビル3F アクセス 地下鉄空港線「天神駅」より徒歩4分	TEL 092-726-2111 08:30~17:00 月火水木金土日祝	○	○	○	○	○	○	○	○	○	○	○	○
3324	医療法人財団博愛会 人間ドックセンターウエルネス天神	住 所 天神1-14-4天神平和ビル アクセス 地下鉄空港線「天神駅」より徒歩5分	TEL 0120-489-379 09:00~17:00 月火水木金土日祝	○	○	○	○	○	○	○	○	×	×	×	×
5980	大原内科クリニック	住 所 天神1-1-1アクロス福岡ビル4F アクセス 地下鉄空港線「天神駅」より徒歩3分	TEL 092-737-8778 08:30~16:00 月火水木金土日祝	○	○	○	○	○	○	○	○	○	×	○	○
5981	あやすぎビルクリニック	住 所 天神1-15-6綾杉ビル7F アクセス 地下鉄空港線「天神駅」より徒歩3分	TEL 092-732-8873 10:00~16:00 月火水木金土日祝	○	○	○	○	○	○	○	○	○	×	○	○
5983	医療法人増田クリニック あかさか内科・内視鏡内科	住 所 大名2-4-30西鉄赤坂ビル2F アクセス 地下鉄空港線「赤坂駅」より直結	TEL 092-771-1620 10:00~13:00 月火水木金土日祝 14:30~17:00 月火 木金土日祝	○	○	○	○	○	○	○	○	○	○	×	×
6109	社会医療法人大成会 福岡記念PET・健診センター	住 所 今川2-16-16 アクセス 地下鉄空港線「西新駅」より徒歩7分	TEL 092-739-0110 08:30~17:00 月火水木金土日祝	○	○	○	○	○	○	○	○	○	○	○	○
6353	医療法人エイ・ジイ・アイ・エイチ 秋本病院	住 所 善国1-8-3 アクセス 西鉄バス「薬院2丁目停留所」よりすぐ	TEL 092-771-6361 08:30~17:00 月火水木金土日祝 08:30~12:00 月火水木金土日祝	○	○	○	○	○	○	○	○	○	○	○	○
6861	医療法人福岡桜十字桜十字福岡病院	住 所 渡辺通3-5-11 アクセス 地下鉄七隈線「渡辺通駅」2番出口より徒歩2分	TEL 092-791-1125 09:00~17:00 月火水木金土日祝	○	○	○	○	○	○	○	○	○	○	○	○
7129	医療法人財団博愛会 人間ドックセンターウイメンズウエルネス天神デュアル	住 所 天神1-14-4天神平和ビル7F アクセス 地下鉄空港線「天神駅」より徒歩5分	TEL 0120-489-379 09:00~17:00 月火水木金土日祝	○	○	○	○	○	○	○	○	○	○	○	×
8843	渡辺通り田上内科クリニック	住 所 渡辺通4-1-36Bivi福岡1F アクセス 西鉄バス「渡辺通り2丁目停留所」より徒歩2分	TEL 092-751-7680 09:00~19:00 月火水木金土日祝 09:00~13:00 月火水木金土日祝	○	○	○	○	○	○	○	○	×	×	×	×
8873	医療法人社団広仁会広瀬病院	住 所 渡辺通1-12-11 アクセス 福岡市営地下鉄七隈線「渡辺通駅」より徒歩1分	TEL 092-731-2345 08:30~17:30 月火水木金土日祝 08:30~12:30 月火水木金土日祝	○	○	○	○	○	○	○	○	○	○	○	○
8899	公益財団法人福岡労働衛生研究所天神健診センター	住 所 天神2-8-36天神NKビル2F アクセス 福岡市地下鉄「天神駅」より徒歩2分	TEL 092-526-1033 08:30~17:00 月火水木金土日祝	○	○	○	○	○	○	○	○	○	○	○	○
1440	公益財団法人福岡労働衛生研究所 労衛研健診センター	住 所 那の川1-11-27 アクセス 西鉄バス「日赤前」より徒歩3分	TEL 092-526-1033 08:30~17:00 月火水木金土日祝	○	○	○	○	○	○	○	○	○	○	○	○

福岡県

・記載内容は2018年2月時点の情報となります。今後、健診機関により掲載されている内容が変更となる場合があります。
 ・最新の健診機関情報はパソコン・スマートフォン(URL: <https://www.kenpos.jp/>)でご確認いただけます。
 ・受診可否やその他受診に関する内容でご不明な点はご予約の際に直接健診機関へお問合せください。

◆健診機関リスト

P…駐車場あり 外部…一部検査を外部施設で実施 ○…実施可能な項目 子宮細胞診
HP…ホームページあり 子連…子供連れ可能 ×…実施不可な項目 ○…医師採取
女性…女性対応可能な検査あり ※…実施可能な項目(条件付) ◎…自己採取

※受診する健診コースにより、追加可能検査(オプション検査)で「○」と表示されていても受診出来ない場合があります。
 ※予約の際は必ず「代行機関は(株)イーウェルです」とお伝えください。
 ※健診機関へご予約後、(株)イーウェルへ受診券発行依頼を行ってください。



健診コース		追加可能検査(オプション)				
特定健診	一般A1	一般A2	子宮細胞診	マンモ	乳房エコー	胃部X線

福岡県

2492	福岡赤十字病院 福岡市南区 住所:大橋3-1-1 アクセス:西鉄バス「日赤前停留所」より徒歩1分	TEL 092-534-8430 09:30~16:30 月火水木金土日祝	P	HP	女性	外部	子連	○	×	×	×	×	×	×
7021	社会医療法人喜悦会 那珂川病院 福岡市南区 住所:向新町2-17-17 アクセス:西鉄バス「那珂川病院前」よりすぐ	TEL 0120-777-344 08:30~17:00 月火水木金土日祝 08:30~12:00 月火水木金土日祝	P	HP	女性	外部	子連	○	○	○	○	○	○	○
1449	華林会 村上華林堂病院 福岡市西区 住所:戸切2-14-45 アクセス:地下鉄七隈線「橋本駅」より徒歩7分	TEL 092-811-3331 08:30~17:00 月火水木金土日祝	P	HP	女性	外部	子連	○	○	○	×	×	×	○
6197	医療法人順和 長尾病院 福岡市城南区 住所:樋井川3-47-1 アクセス:福岡都市高速道路「堤ランプ」よりすぐ	TEL 092-541-2035 09:00~17:00 月火水木金土日祝 09:00~12:00 月火水木金土日祝	P	HP	女性	外部	子連	○	○	○	×	×	×	○
1410	福岡山王病院 予防医学センター 福岡市早良区 住所:百道浜3-6-45 アクセス:西鉄バス都市高速線「福岡タワー南口」より徒歩3分	TEL 092-832-1159 09:00~17:00 月火水木金土日祝	P	HP	女性	外部	子連	○	○	○	○	○	○	○
1436	医療法人社団誠和会 牟田病院 福岡市早良区 住所:干隈3-9-1 アクセス:西鉄バス「干隈停留所」より徒歩1分	TEL 092-865-2211 09:00~17:00 月火水木金土日祝 09:00~13:00 月火水木金土日祝	P	HP	女性	外部	子連	○	○	○	○	×	○	○
1461	医療法人悠久会 大牟田共立病院 大牟田市 住所:明治町3-7-5 アクセス:西鉄天神大牟田線「新栄町駅」より徒歩7分	TEL 0944-53-5461 13:30~17:00 月火水木金土日祝	P	HP	女性	外部	子連	○	○	○	○	○	○	○
5989	社会福祉法人恩賜財団済生会支部 福岡県済生会 大牟田病院 大牟田市 住所:大字田隈810 アクセス:九州道「南関IC」より車10分	TEL 0944-53-2626 13:00~16:30 月火水木金土日祝 08:30~12:00 月火水木金土日祝	P	HP	女性	外部	子連	○	○	○	○	○	※	○
6120	静光園白川病院 大牟田市 住所:上白川町1-146 アクセス:国道208号線「草木セブンイレブンの隣」よりすぐ	TEL 0944-68-2743 09:00~17:00 月火水木金土日祝 09:00~12:00 月火水木金土日祝	P	HP	女性	外部	子連	○	○	○	○	○	○	○
1454	独立行政法人 地域医療機能推進機構 久留米総合病院 久留米市 住所:榎原町21 アクセス:西鉄天神大牟田線「久留米」より西鉄バス「六ヶ門」徒歩10分	TEL 0942-33-1211 09:00~16:30 月火水木金土日祝	P	HP	女性	外部	子連	○	○	○	○	×	○	○
1457	社会医療法人天神会新古賀クリニック 久留米市 住所:天神町106-1 アクセス:西鉄大牟田線「久留米駅」より徒歩2分	TEL 0942-35-3170 10:00~16:00 月火水木金土日祝	P	HP	女性	外部	子連	○	○	○	○	○	○	○
1468	社会医療法人社団高野会 くるめ病院 久留米市 住所:新合川2-2-18 アクセス:西鉄バス「ゆめタウン久留米停留所」より徒歩5分	TEL 0942-43-5199 08:30~17:30 月火水木金土日祝 08:30~12:30 月火水木金土日祝	P	HP	女性	外部	子連	○	○	○	×	○	×	○
2432	医療法人楠病院 久留米市 住所:日吉町115 アクセス:西鉄バス「日吉町停留所」より徒歩5分	TEL 0942-35-2725 09:00~16:30 月火水木金土日祝	P	HP	女性	外部	子連	○	○	○	×	×	○	○
8499	医療法人日新会久留米記念病院 久留米市 住所:東合川8-8-22 アクセス:国道322号線 合川大橋そば「久留米IC」より車5分	TEL 0942-45-1811 08:45~17:00 月火水木金土日祝	P	HP	女性	外部	子連	○	○	○	×	×	×	○
7953	医療法人健明会 青見胃腸・内視鏡内科クリニック 直方市 住所:大字上新入2490-7 アクセス:福北ゆたか線「直方駅」より車5分	TEL 0949-22-2600 08:30~18:00 月火水木金土日祝 08:30~17:00 月火水木金土日祝	P	HP	女性	外部	子連	○	○	×	×	×	×	×
1450	飯塚病院予防医学センター 飯塚市 住所:芳雄町3-83 アクセス:JR福北ゆたか線「新飯塚駅」より徒歩7分	TEL 0948-29-8009 10:00~16:30 月火水木金土日祝	P	HP	女性	外部	子連	○	○	○	○	※	※	×
7602	社会福祉法人恩賜財団済生会支部福岡県済生会飯塚嘉穂病院 飯塚市 住所:太郎丸265 アクセス:国道200号線信号「済生会病院」より車2分	TEL 0948-43-8675 08:30~17:00 月火水木金土日祝	P	HP	女性	外部	子連	×	○	○	○	○	○	○
7591	医療法人清和会長田病院 柳川市 住所:下宮永町523-1 アクセス:西鉄大牟田線「柳川駅」より車10分	TEL 0944-72-3863 10:00~17:00 月火水木金土日祝	P	HP	女性	外部	子連	○	○	○	×	×	×	○
6406	医療法人柳育会新やなぎ健診クリニック 八女市 住所:吉田134-1 アクセス:西鉄バス「柳病院前停留所」よりすぐ	TEL 0943-23-6977 08:30~17:30 月火水木金土日祝	P	HP	女性	外部	子連	○	○	○	○	×	○	○
7340	地方独立行政法人 筑後市立病院 筑後市 住所:大字和泉917-1 アクセス:西鉄バス 羽犬塚大野島行「筑後市立病院前停留所」よりすぐ	TEL 0942-53-7511 08:15~17:00 月火水木金土日祝 08:15~12:15 月火水木金土日祝	P	HP	女性	外部	子連	○	○	○	○	×	○	○
1459	高木病院 大川市 住所:酒見141-11 アクセス:九州道「八女IC」より車で30分	TEL 0944-87-9490 09:00~17:30 月火水木金土日祝	P	HP	女性	外部	子連	○	○	○	○	※	○	○
1453	医療法人起生会 大原病院 行橋市 住所:宮市町2-5 アクセス:JR日豊線「行橋駅」東口より徒歩3分	TEL 0930-23-2748 08:30~17:00 月火水木金土日祝	P	HP	女性	外部	子連	○	○	○	○	×	○	○
2410	社会医療法人財団池友会 新行橋病院 行橋市 住所:道場寺1411 アクセス:JR日豊線「新田原駅」より徒歩8分	TEL 0120-79-1092 08:30~16:30 月火水木金土日祝	P	HP	女性	外部	子連	○	○	○	○	○	○	○
2524	公益社団法人豊前築上医師会健康管理所 豊前市 住所:大字八屋1776-4 アクセス:日豊本線「宇島駅」より徒歩10分	TEL 0979-82-2005 08:30~12:00 月火水木金土日祝 13:00~17:00 月火水木金土日祝	P	HP	女性	外部	子連	○	○	○	○	○	○	○
2412	医療法人秋桜会 新中間病院 中間市 住所:通合1-36-1 アクセス:筑豊鉄道「通合駅」より徒歩5分	TEL 093-245-5501 08:30~17:00 月火水木金土日祝 08:30~12:30 月火水木金土日祝	P	HP	女性	外部	子連	○	○	○	×	○	○	○

福岡県

・記載内容は2018年2月時点の情報となります。今後、健診機関により掲載されている内容が変更となる場合があります。
 ・最新の健診機関情報はパソコン・スマートフォン(URL:https://www.kenpos.jp/)でご確認いただけます。
 ・受診可否やその他受診に関する内容でご不明な点はご予約の際に直接健診機関へお問合せください。

◆健診機関リスト

P…駐車場あり
HP…ホームページあり
女性…女性対応可能な検査あり

外部…一部検査を外部施設で実施
子連…子供連れ可能

○…実施可能な項目
×…実施不可な項目
※…実施可能な項目(条件付)

子宮細胞診
○…医師採取
○…自己採取

※受診する健診コースにより、追加可能検査(オプション検査)で「○」と表示されていても受診出来ない場合があります。

※予約の際は必ず「代行機関は(株)イーウェルです」とお伝えください。

※健診機関へご予約後、(株)イーウェルへ受診券発行依頼を行ってください。



健診コース		追加可能検査(オプション検査)				
特定健診	一般A1	一般A2	子宮細胞診	マンモ	乳房エコー	胃部X線

佐賀県

2609	社会医療法人祐愛会織田病院 鹿島市 [住所] 大字高津原4306 [アクセス] JR長崎線「肥前鹿島駅」より徒歩5分	TEL 0954-63-3332 13:00~17:00 月火水木金土日祝	P HP 女性 外部 子連	○ ○ ○ ○ × ○ ※ ○
2461	医療法人ロコメディカル江口病院 小城市 [住所] 三日月町金田1054-2 [アクセス] JR長崎線「久保田駅」より徒歩10分	TEL 0952-73-5020 09:00~12:00 月火水木金土日祝 14:00~17:00 月火水木金土日祝	P HP 女性 外部 子連	○ ○ ○ ○ ○ ○ × ○

長崎県

1488	長崎掖済会病院 長崎市 [住所] 榊島町5-16 [アクセス] 長崎バス「大波止停留所」より徒歩2分	TEL 095-824-0610 14:00~16:00 月火水木金土日祝	P HP 女性 外部 子連	○ ○ ○ ○ × ○ ○ ○
1494	医療法人光晴会病院 長崎市 [住所] 葉山1-3-12 [アクセス] 長崎バス「道の尾停留所」よりすぐ	TEL 095-857-3649 11:00~16:00 月火水木金土日祝 10:00~11:00 月火水木金土日祝	P HP 女性 外部 子連	○ ○ ○ ○ ○ 医 ○ ○ ○
1650	社会福祉法人十善会 十善会病院 長崎市 [住所] 籠町7-18 [アクセス] 長崎バス「新地ターミナル停留所」より徒歩4分	TEL 095-828-3008 11:00~16:30 月火水木金土日祝	P HP 女性 外部 子連	○ ○ ○ ○ ○ 医 ○ ○ ○
2474	医療法人稲仁会三原台病院 長崎市 [住所] 三原1-8-35 [アクセス] 県営バス「三原台病院停留所」よりすぐ	TEL 095-846-8585 13:00~16:30 月火水木金土日祝 08:45~11:30 月火水木金土日祝	P HP 女性 外部 子連	○ ○ ○ ○ ○ 医 ○ ○ ○
2725	医療法人徳洲会 長崎北徳洲会病院 長崎市 [住所] 滑石1-12-5 [アクセス] 長崎バス「橋道停留所」より徒歩1分	TEL 095-857-3000 09:00~17:00 月火水木金土日祝	P HP 女性 外部 子連	○ ○ ○ ○ ○ 医 ○ ○ ○
6005	医療法人昭和会 長崎あじさい病院 長崎市 [住所] 大浦町10-40 [アクセス] 長崎電気軌道「大浦天主堂下駅」より徒歩5分	TEL 095-828-9777 13:00~16:30 月火水木金土日祝	P HP 女性 外部 子連	○ ○ ○ ○ ○ 医 ○ ○ ○
6689	医療法人福田ゆたか外科医院 長崎市 [住所] 浜町3-5 [アクセス] 長崎電気軌道「大学病院前電停」より徒歩1分	TEL 095-843-7701 14:00~17:30 月火水木金土日祝 10:00~13:00 月火水木金土日祝	P HP 女性 外部 子連	○ ○ ○ ○ ○ 医 ○ ○ ×
6723	医療法人緑風会 みどりクリニック 長崎市 [住所] 城栄町32-20 [アクセス] 長崎バス「八幡神社前停留所」より徒歩1分	TEL 095-842-5430 14:00~18:00 月火水木金土日祝 09:00~13:00 月火水木金土日祝	P HP 女性 外部 子連	○ ○ ○ ○ ○ 医 ○ ○ ×
7078	日本赤十字社 長崎原爆病院 長崎市 [住所] 茂里町3-15 [アクセス] JR長崎本線「浦上駅」より徒歩5分	TEL 095-841-9612 10:30~16:30 月火水木金土日祝	P HP 女性 外部 子連	× ○ ○ ○ ○ 医 ○ ○ ○
7594	社会医療法人長崎記念病院 長崎市 [住所] 深堀町1-11-54 [アクセス] 長崎バス「深堀1丁目停留所」より徒歩1分	TEL 095-871-1515 09:00~17:00 月火水木金土日祝 09:00~12:00 月火水木金土日祝	P HP 女性 外部 子連	○ ○ ○ ○ × ○ ○ ○
8858	社会福祉法人恩賜財団済生会支部済生会长崎病院 長崎市 [住所] 片淵2-5-1 [アクセス] 長崎県営バス「上長崎小学校前停留所」より徒歩1分	TEL 095-826-9236 08:30~16:00 月火水木金土日祝	P HP 女性 外部 子連	○ ○ ○ ○ ○ 医 ○ ○ ○
8921	医療法人メディカル・セブンはまのまちハートクリニック 長崎市 [住所] 浜町8-13仲見世8番街3F [アクセス] 長崎電気軌道「西浜町電停」より徒歩5分	TEL 095-893-8808 09:00~16:45 月火水木金土日祝	P HP 女性 外部 子連	○ ○ ○ ○ ○ 医 ○ ○ ×
1506	医療法人社団 福田内科胃腸科医院 佐世保市 [住所] 稲荷町27-38 [アクセス] 市バス「福石観音前バス停」より徒歩2分	TEL 0956-32-6712 09:00~17:00 月火水木金土日祝 09:00~12:00 月火水木金土日祝	P HP 女性 外部 子連	○ ○ ○ ○ × × × ×
6008	医療法人篤信会杏林病院 佐世保市 [住所] 早苗町491-14 [アクセス] JR佐世保線「早岐駅」より徒歩8分	TEL 0956-38-3373 08:30~17:30 月火水木金土日祝 08:30~12:30 月火水木金土日祝	P HP 女性 外部 子連	○ ○ ○ ○ × × × ○
6417	医療法人アリス会 京町内科病院 佐世保市 [住所] 本島町1-20 [アクセス] バス「京町停留所」より徒歩3分	TEL 0956-25-2255 09:00~16:30 月火水木金土日祝 09:00~11:30 月火水木金土日祝	P HP 女性 外部 子連	× ○ × × × × ○
7077	医療法人社団松添胃腸科外科総合診療クリニック 佐世保市 [住所] 光月町1-26 [アクセス] 松浦鉄道「中佐世保駅」より徒歩5分	TEL 0956-22-6349 10:00~16:30 月火水木金土日祝 10:00~11:30 月火水木金土日祝	P HP 女性 外部 子連	× ○ ○ ○ ○ 医 ○ ○ ○
6294	医療法人済家会 柴田長庚堂病院 島原市 [住所] 中堀町68 [アクセス] 島鉄バス「島鉄バスターミナル停留所」より徒歩10分	TEL 0957-64-1111 09:00~17:00 月火水木金土日祝	P HP 女性 外部 子連	× ○ ○ × × × ○
1497	医療法人宏善会諫早記念病院 諫早市 [住所] 天満町2-21 [アクセス] JR長崎線「諫早駅」より徒歩10分	TEL 0957-22-0370 09:00~17:00 月火水木金土日祝	P HP 女性 外部 子連	○ ○ ○ ○ × × × ○
1499	宮崎総合健診センター 諫早市 [住所] 久山台9-10 [アクセス] 長崎県営バス「西陵高校前」よりすぐ	TEL 0957-25-6000 08:00~17:00 月火水木金土日祝	P HP 女性 外部 子連	○ ○ ○ ○ ○ 医 ○ ○ ○
1500	諫早総合病院 諫早市 [住所] 永昌東町24-1 [アクセス] JR長崎本線「諫早駅」より徒歩5分	TEL 0957-22-6717 10:00~12:00 月火水木金土日祝 14:00~17:00 月火水木金土日祝	P HP 女性 外部 子連	○ ○ ○ ○ ○ 医 ○ ○ ○
2470	日本赤十字社 長崎原爆諫早病院 諫早市 [住所] 多良見町北屋986-2 [アクセス] 長崎道「多良見IC」より車5分	TEL 0957-27-2127 10:00~17:00 月火水木金土日祝	P HP 女性 外部 子連	○ ○ ○ ○ ○ 医 ○ ○ ○
3322	さくらクリニック 大村市 [住所] 池田1-50-1 [アクセス] JR大村線「諏訪駅」より徒歩10分	TEL 0957-53-8819 09:00~17:00 月火水木金土日祝	P HP 女性 外部 子連	○ ○ ○ × × × ×

佐賀県

長崎県

- ・記載内容は2018年2月時点の情報となります。今後、健診機関により掲載されている内容が変更となる場合があります。
- ・最新の健診機関情報はパソコン・スマートフォン(URL: <https://www.kenpos.jp/>)でご確認いただけます。
- ・受診可否やその他受診に関する内容でご不明な点はご予約の際に直接健診機関へお問合せください。

◆健診機関リスト

P…駐車場あり
HP…ホームページあり
文…女性対応可能な検査あり

外…一部検査を外部施設で実施
子…子供連れ可能

○…実施可能な項目
×…実施不可な項目
※…実施可能な項目(条件付)
○…医師採取
○…自己採取

※受診する健診コースにより、追加可能検査(オプション検査)で「○」と表示されていても受診出来ない場合があります。

※予約の際は必ず「代行機関は(株)イーウェルです」とお伝えください。

※健診機関へご予約後、(株)イーウェルへ受診券発行依頼を行ってください。



健診コース		追加可能検査(オプション検査)				
特定健診	一般A1	一般A2	子宮細胞診	マンモ	乳房エコー	胃部X線

長崎県

2445	社会医療法人青洲会 青洲会病院 平戸市 [住所] 田平町山内免612-4 [アクセス] 松浦鉄道西九州線「平戸駅」より徒歩10分	TEL 0950-57-2155 08:30~17:30 月火水金土日祝	P H 女性 外部 子連	○ ○ ○ × × × ○
7414	医療法人裕光会谷川病院 平戸市 [住所] 田平町山内免400 [アクセス] 松浦鉄道「平戸駅」より徒歩3分	TEL 0950-57-0045 09:00~11:30 月火水金土日祝 14:00~17:00 月火水金土日祝	P H 女性 外部 子連	○ ○ ○ × × × ○
8741	長崎県病院企業団長崎県対馬病院 対馬市 [住所] 美津島町鶏知乙1168-7 [アクセス] 対馬交通バス「対馬病院停留所」よりすぐ	TEL 0920-54-7111 14:00~17:00 月火水金土日祝	P H 女性 外部 子連	○ ○ × ○ ○ ○ ×
6076	長崎県五島中央病院 五島市 [住所] 吉久木町205 [アクセス] 「福江空港」より車15分	TEL 0959-72-3181 09:00~16:00 月火水金土日祝	P H 女性 外部 子連	○ × × × × × ×
6011	公立新小浜病院 雲仙市 [住所] 小浜町南本町93 [アクセス] 長崎県営バス「公立新小浜病院前」より徒歩5分	TEL 0957-74-2211 09:00~16:00 月火水金土日祝	P H 女性 外部 子連	○ ○ ○ × × × ○
6012	光善会 長崎百合野病院 健診センター 西彼杵郡時津町 [住所] 浜田郷38-2時津中央クリニックビル2F [アクセス] 長崎バス「時津停留所」より徒歩5分	TEL 095-882-2550 08:30~16:45 月火水金土日祝 08:30~12:15 月火水金土日祝	P H 女性 外部 子連	○ ○ ○ ○ ○ ○ ○

熊本県

1514	医療法人杉村会 杉村病院 熊本市中央区 [住所] 本荘3-7-18 [アクセス] 市営バス「本荘中通り停留所」より徒歩1分	TEL 096-372-3322 08:30~16:00 月火水金土日祝	P H 女性 外部 子連	○ ○ ○ ○ 医 ○ × ○
1515	熊本市医師会 ヘルスケアセンター 熊本市中央区 [住所] 本荘5-15-12 [アクセス] 市営バス「本荘町停留所」より徒歩1分	TEL 096-366-2711 08:30~17:00 月火水金土日祝	P H 女性 外部 子連	○ ○ ○ ○ 医 ○ ○ ○
2482	表参道吉田病院 熊本市中央区 [住所] 北千反畑町2-5 [アクセス] 市営バス「藤崎宮前停留所」より徒歩3分	TEL 096-343-6167 08:15~16:30 月火水金土日祝 08:15~11:30 月火水金土日祝	P H 女性 外部 子連	○ ○ ○ ○ 医 ○ ○ ○
2487	医療法人祐基会 帯山中央病院 熊本市中央区 [住所] 帯山4-5-18 [アクセス] 市営バス「帯山小学校入口停留所」より徒歩5分	TEL 096-382-6111 09:00~16:00 月火水金土日祝 09:00~12:00 月火水金土日祝	P H 女性 外部 子連	○ ○ ○ × × × ○
2488	社会医療法人社団高野会大腸肛門病センター高野病院 熊本市中央区 [住所] 大江3-2-55 [アクセス] 市営バス「産交バス「帯山中学校前停留所」よりすぐ	TEL 096-320-6510 08:30~17:30 月火水金土日祝 08:30~12:30 月火水金土日祝	P H 女性 外部 子連	○ ○ ○ ○ 医 ○ ○ ○
7335	医療法人秋葉会メディカルスクエア九品寺クリニック 熊本市中央区 [住所] 九品寺5-15-7 [アクセス] 熊本市バス「九品寺通り停留所」よりすぐ	TEL 096-364-1777 09:00~18:00 月火水金土日祝 09:00~13:00 月火水金土日祝	P H 女性 外部 子連	× ○ ○ ○ 医 ○ ○ ○
7534	医療法人瑞恭会石原伊牟田内科 熊本市中央区 [住所] 水前寺2-19-8 [アクセス] 市営バス「北水前寺停留所」より徒歩1分	TEL 096-383-3448 09:00~18:00 月火水金土日祝 09:00~12:30 月火水金土日祝	P H 女性 外部 子連	○ ○ ○ × × × ○
1524	公益財団法人熊本県総合保健センター 熊本市東区 [住所] 東町4-11-1 [アクセス] 熊本市電「健康電停」より徒歩5分	TEL 096-365-2323 09:00~12:00 月火水金土日祝 13:00~16:00 月火水金土日祝	P H 女性 外部 子連	○ ○ ○ ○ 医 ○ ○ ○
6694	医療法人桜十字 桜十字病院 熊本市南区 [住所] 御幸木部1-1-1 [アクセス] 熊本バス「桜十字病院前停留所」よりすぐ	TEL 096-378-1182 09:00~17:00 月火水金土日祝	P H 女性 外部 子連	○ ○ ○ ○ 医 ○ ○ ○
1521	医療法人室原会 菊南病院 熊本市北区 [住所] 藤羽田3-1-53 [アクセス] 熊本電鉄バス「上の原停留所・菊南温泉前停留所」より徒歩5分	TEL 096-344-1880 08:40~17:30 月火水金土日祝 08:40~13:00 月火水金土日祝	P H 女性 外部 子連	○ ○ ○ ○ 医 × ○ ○
7099	医療法人八代桜十字 桜十字八代病院 八代市 [住所] 通町8-9 [アクセス] 九州道「八代IC」より車10分	TEL 0965-32-7158 08:30~17:00 月火水金土日祝	P H 女性 外部 子連	○ ○ ○ × × × ○
2497	独立行政法人地域医療機能推進機構人吉医療センター 人吉市 [住所] 老神町35 [アクセス] 九州道「人吉IC」より車10分	TEL 0966-22-7070 13:00~16:00 月火水金土日祝	P H 女性 外部 子連	○ ○ ○ ○ 医 ※ ○ ○
2499	国保水俣市立総合医療センター 水俣市 [住所] 天神町1-2-1 [アクセス] 南九州西回り自動車道「津奈木IC」より車14分	TEL 0966-63-2101 10:00~16:00 月火水金土日祝	P H 女性 外部 子連	○ ○ ○ ○ 医 ○ ○ ○
6018	地方独立行政法人くまもと県北病院機構公立玉名中央病院附属健診センター 玉名市 [住所] 中1947 [アクセス] JR鹿児島線「玉名駅」より徒歩8分	TEL 0968-73-6135 09:00~16:30 月火水金土日祝	P H 女性 外部 子連	× ○ × ○ 医 ○ × ×
1517	山鹿中央病院 山鹿市 [住所] 山鹿1000 [アクセス] 産交バス「ブラザファイブ停留所」より徒歩5分	TEL 0968-43-6611 11:00~16:00 月火水金土日祝	P H 女性 外部 子連	○ ○ ○ ○ 医 × ○ ○
1518	三森循環器科・呼吸器科病院 山鹿市 [住所] 大橋通1204 [アクセス] 九州産交バス「山鹿警察署入口停留所」より徒歩10分	TEL 0968-42-1234 09:00~17:00 月火水金土日祝 09:00~12:00 月火水金土日祝	P H 女性 外部 子連	○ ○ ○ × × × ×
7181	医療法人社団金森会 金森医院 宇土市 [住所] 本町6-5 [アクセス] 産交バス「宇土市本町6丁目停留所」すぐ	TEL 0964-22-0017 09:00~17:00 月火水金土日祝 09:00~12:00 月火水金土日祝	P H 女性 外部 子連	○ × × × × × ×
2490	国民健康保険宇城市市民病院 宇城市 [住所] 松橋町豊福505 [アクセス] 産交バス「豊福停留所」より徒歩5分	TEL 0964-32-0335 10:30~16:00 月火水金土日祝	P H 女性 外部 子連	○ ○ ○ ○ 医 ○ ○ ○

・記載内容は2018年2月時点の情報となります。今後、健診機関により掲載されている内容が変更となる場合があります。
 ・最新の健診機関情報はパソコン・スマートフォン(URL: <https://www.kenpos.jp/>)でご確認いただけます。
 ・受診可否やその他受診に関する内容でご不明な点はご予約の際に直接健診機関へお問合せください。

長崎県

熊本県

◆健診機関リスト

P…駐車場あり 外部…一部検査を外部施設で実施 ○…実施可能な項目 子宮細胞診
HP…ホームページあり 子連…子供連れ可能 ×…実施不可な項目 ○…医師採取
女性…女性対応可能な検査あり ※…実施可能な項目(条件付) ○…自己採取

※受診する健診コースにより、追加可能検査(オプション検査)で「○」と表示されていても受診出来ない場合があります。
 ※予約の際は必ず「代行機関は(株)イーウェルです」とお伝えください。
 ※健診機関へご予約後、(株)イーウェルへ受診券発行依頼を行ってください。



熊本県

No.	名称	TEL	時間	P	HP	女性	外部	子連	健診コース					追加可能検査(オプション)						
									特定健診	一般A1	一般A2	子宮細胞診	マンモ	乳房エコー	胃部X線	○	○	○	○	○
2504	独立行政法人地域医療機能推進機構 天草中央総合病院	TEL 0969-22-0077	09:00~17:00 月火水木金土日祝	○	○	○	○	○	○	○	○	○	○	○	○	○	○	○	○	○
天草市	【住 所】東町101 【アクセス】産交バス「天草中央総合病院停留所」より徒歩10分																			
1540	医療法人潤心会 熊本セントラル病院	TEL 096-293-7939	13:30~17:30 月火水木金土日祝 09:30~12:00 月火水木金土日祝	○	○	○	○	○	○	○	○	○	○	○	○	○	○	○	○	○
菊池郡大津町	【住 所】大字室955 【アクセス】JR豊肥線「肥後大津駅」より徒歩15分																			
2498	球磨郡公立多良木病院企業団総合健診センター「コスモ」	TEL 0966-42-2410	08:30~16:00 月火水木金土日祝	○	×	○	○	○	○	○	○	○	○	○	○	○	○	○	○	○
球磨郡多良木町	【住 所】大字多良木4210 【アクセス】九州産交バス「公立病院前停留所」よりすぐ																			

大分県

1545	一般財団法人西日本産業衛生会大分労働衛生管理センター	TEL 097-552-7788	08:15~17:00 月火水木金土日祝	○	○	○	○	○	○	○	○	○	○	○	○	○	○	○	○	○
大分市	【住 所】高城南町11-7 【アクセス】JR日豊線「高城駅」より徒歩5分																			
1546	社会医療法人敬和会 大分リハビリテーション病院 敬和会健診センター(旧:大分東部病院)	TEL 097-503-5918	09:00~17:00 月火水木金土日祝	○	○	○	○	○	○	○	○	○	○	○	○	○	○	○	○	○
大分市	【住 所】大字志村字谷ヶ迫765 【アクセス】JR日豊線「大在駅」より車5分																			
1547	大分県地域成人病検診センター	TEL 097-569-2211	08:30~17:00 月火水木金土日祝	○	○	○	○	○	○	○	○	○	○	○	○	○	○	○	○	○
大分市	【住 所】大字宮崎1415 【アクセス】大分バス「宮崎停留所」より徒歩3分																			
2516	医療法人畏敬会 府内健診センター	TEL 097-513-5339	08:30~11:30 月火水木金土日祝 14:00~16:30 月火水木金土日祝	○	○	○	○	○	○	○	○	○	○	○	○	○	○	○	○	○
大分市	【住 所】府内町1-3-23 【アクセス】日豊本線「大分駅」より徒歩5分																			
2518	医療法人社団三否会おおいだ健康管理センター	TEL 097-547-1111	08:30~17:00 月火水木金土日祝 08:30~12:00 月火水木金土日祝	○	○	○	○	○	○	○	○	○	○	○	○	○	○	○	○	○
大分市	【住 所】古国府943 【アクセス】JR久大本線「古国府駅」より徒歩13分																			
2519	医療法人畏敬会 井野辺病院	TEL 097-586-5522	08:30~17:00 月火水木金土日祝	○	○	○	○	○	○	○	○	○	×	○	○	○	○	○	○	○
大分市	【住 所】大字中尾字平255 【アクセス】大分バス「中尾停留所」より徒歩2分																			
2520	社会医療法人財団天心堂 健診・健康増進センター	TEL 097-597-5254	09:00~17:00 月火水木金土日祝 09:00~12:00 月火水木金土日祝	○	○	○	○	○	○	○	○	○	○	○	○	○	○	○	○	○
大分市	【住 所】中戸次5185-2 【アクセス】大分道「米良IC」より車10分																			
6020	医療法人仁真会 真央クリニック	TEL 097-553-1818	09:00~18:00 月火水木金土日祝	○	○	○	○	○	○	○	○	○	×	×	×	×	×	×	×	
大分市	【住 所】小池原1167-1 【アクセス】大分バス「仲西橋停留所」よりすぐ																			
6708	大分県医療生活協同組合 大分健生病院	TEL 097-558-5184	09:00~17:00 月火水木金土日祝 09:00~12:00 月火水木金土日祝	○	○	○	○	○	○	○	○	○	×	×	×	○	○	○	○	
大分市	【住 所】古ヶ鶴1-1-15 【アクセス】JR日豊線「大分駅」よりバス15分																			
6724	公益財団法人大分県地域保健支援センター	TEL 097-532-2167	08:30~17:00 月火水木金土日祝	○	○	○	○	○	○	○	○	○	○	○	○	○	○	○	○	○
大分市	【住 所】大字駄原2892-1 大分県地域保健支援センター 【アクセス】大分道「大分IC」より車10分																			
8081	医療法人雄飛会宇野内科医院	TEL 097-552-2600	08:30~17:30 月火水木金土日祝 08:30~12:30 月火水木金土日祝	○	○	○	○	○	○	○	○	○	×	×	×	×	×	×	×	
大分市	【住 所】萩原1-17-4 【アクセス】JR日豊線「牧駅」より徒歩15分																			
8890	三愛総合健診センター	TEL 097-542-6733	09:00~17:00 月火水木金土日祝 09:00~12:00 月火水木金土日祝	○	○	○	○	○	○	○	○	○	○	○	○	○	○	○	○	○
大分市	【住 所】市1213 【アクセス】日豊本線「大分駅」より車30分																			
1550	一般財団法人大分健康管理協会 大分総合健診センター	TEL 0977-66-4113	10:00~16:00 月火水木金土日祝	○	○	○	○	○	○	○	○	○	○	○	○	○	○	○	○	○
別府市	【住 所】北石垣深町851 【アクセス】JR日豊線「別府大学駅」より徒歩5分																			
7059	医療法人恵愛会中村病院	TEL 0977-23-3121	08:30~17:00 月火水木金土日祝	○	○	○	○	○	○	○	○	○	×	×	×	○	○	○	○	
別府市	【住 所】秋葉町8-24 【アクセス】JR日豊線「別府駅」より徒歩5分																			
1549	中津市医師会 総合健診センター	TEL 0979-23-6540	08:30~16:30 月火水木金土日祝	○	○	○	○	○	○	○	○	○	○	○	○	○	○	○	○	○
中津市	【住 所】永添2110-8 【アクセス】国道10号北大バイパス「総合運動場南入口」より車1分																			
6863	医療法人社団 中津胃腸病院	TEL 0979-24-1632	14:00~17:00 月火水木金土日祝	○	○	○	○	○	○	○	○	○	×	×	×	○	○	○	○	
中津市	【住 所】大字永添510 【アクセス】日豊本線「中津駅」より車10分																			
2513	社団法人日田市医師会立 日田検診センター	TEL 0973-24-5599	08:30~16:00 月火水木金土日祝	○	○	○	○	○	○	○	○	○	○	○	○	○	○	○	○	○
日田市	【住 所】清水町803-1 【アクセス】日田バス「医療センター停留所」より徒歩1分																			
1553	医療法人慈恵会 西田病院	TEL 0972-22-0180	09:00~16:00 月火水木金土日祝 09:00~12:00 月火水木金土日祝	○	○	○	○	○	○	○	○	○	×	○	○	○	○	○	○	○
佐伯市	【住 所】鶴岡西町2-266 【アクセス】大分バス「西田病院停留所」よりすぐ																			
1554	社会医療法人長門莫記念会長門記念病院	TEL 0972-24-3000	08:00~17:00 月火水木金土日祝	○	○	○	○	○	○	○	○	○	×	×	×	×	×	×	×	
佐伯市	【住 所】鶴岡町1-11-59 【アクセス】JR日豊線「佐伯駅」より車10分																			
2511	独立行政法人地域医療機能推進機構 南海医療センター	TEL 0972-22-0548	13:00~16:45 月火水木金土日祝	○	○	○	○	○	○	○	○	○	○	○	○	○	○	○	○	○
佐伯市	【住 所】常盤西町11-20 【アクセス】東九州自動車道「佐伯インター」より車10分																			
2512	臼杵市医師会立 市民健康管理センター	TEL 0972-62-2526	08:00~17:00 月火水木金土日祝	○	○	○	○	○	○	○	○	○	○	○	○	○	○	○	○	○
臼杵市	【住 所】大字戸室字大横井1140-1 【アクセス】JR日豊線「熊崎駅・上臼杵駅」より車で10分																			

熊本県

大分県

・記載内容は2018年2月時点の情報となります。今後、健診機関により掲載されている内容が変更となる場合があります。
 ・最新の健診機関情報はパソコン・スマートフォン(URL: <https://www.kenpos.jp/>)でご確認いただけます。
 ・受診可否やその他受診に関する内容でご不明な点はご予約の際に直接健診機関へお問合せください。

◆健診機関リスト

P…駐車場あり
HP…ホームページあり
女性…女性対応可能な検査あり

外部…一部検査を外部施設で実施
子連…子供連れ可能

○…実施可能な項目
×…実施不可な項目
※…実施可能な項目(条件付)

子宮細胞診
○…医師採取
○…自己採取

※受診する健診コースにより、追加可能検査(オプション検査)で「○」と表示されていても受診出来ない場合があります。
 ※予約の際は必ず「代行機関は(株)イーウェルです」とお伝えください。
 ※健診機関へご予約後、(株)イーウェルへ受診券発行依頼を行ってください。



健診コース		追加可能検査(オプション検査)				
特定健診	一般A1	一般A2	子宮細胞診	マンモ	乳房エコー	胃部X線

大分県

6239	秋岡医院 津久見市 【住所】徳浦本町7-3 【アクセス】JR日豊線「津久見駅」よりバス10分	TEL 0972-82-2617 08:30~12:00 月火水木金土日祝 13:00~17:00 月火水木金土日祝	P HP 女性 外部 子連	○ ○ ○ ○ × × × ×
2521	宇佐高田地域成人病検診センター 宇佐市 【住所】南宇佐635 【アクセス】大分交通バス「伏田停留所」より徒歩3分	TEL 0978-37-2451 08:30~17:00 月火水木金土日祝 08:30~12:00 月火水木金土日祝	P HP 女性 外部 子連	○ ○ ○ ○ ○ ○ ○ ○
8568	社会医療法人帰巖会みえ病院 豊後大野市 【住所】三重町赤嶺1250-1 【アクセス】JR豊肥本線「三重町駅」より徒歩30分	TEL 0974-22-2222 08:30~17:00 月火水木金土日祝 08:30~12:00 月火水木金土日祝	P HP 女性 外部 子連	○ ○ ○ ○ × ○ ○ ×
8598	医療法人医心会みえ記念病院 豊後大野市 【住所】三重町内田984-2 【アクセス】JR豊肥線「三重町駅」より徒歩10分	TEL 0974-22-7280 09:00~17:00 月火水木金土日祝 09:00~12:00 月火水木金土日祝	P HP 女性 外部 子連	○ × × × × × × ×
6319	医療法人純和会 小中病院 玖珠郡玖珠町 【住所】塚脇123 【アクセス】JR久大本線「豊後森駅」より車3分	TEL 0973-72-2167 08:30~12:00 月火水木金土日祝	P HP 女性 外部 子連	○ × × × × × × ×

宮崎県

1558	社会医療法人善仁会市民の森病院 宮崎市 【住所】大字塩路2783-37 【アクセス】宮崎交通バス「市民の森病院前停留所」よりすぐ	TEL 0985-37-1111 09:00~16:00 月火水木金土日祝	P HP 女性 外部 子連	○ ○ ○ ○ 医 × ○ ○ ○
1560	医療法人社団尚成会近間病院 宮崎市 【住所】山崎町965-6 【アクセス】宮崎交通バス「南山崎停留所」よりすぐ	TEL 0985-24-2418 08:30~16:00 月火水木金土日祝	P HP 女性 外部 子連	○ ○ ○ ○ 医 ※ ※ ○ ○
1561	一般財団法人弘潤会 野崎病院 宮崎市 【住所】大字恒久5567 【アクセス】市営バス「野崎病院前停留所」より徒歩3分	TEL 0985-54-8053 09:00~16:00 月火水木金土日祝	P HP 女性 外部 子連	○ ○ ○ ○ 医 ○ ○ ○ ○
1563	宮崎市医師会 成人病検診センター 宮崎市 【住所】大坪西1-2-3 【アクセス】宮崎交通バス「宮崎江南病院前停留所」より徒歩2分	TEL 0985-52-5112 10:00~16:00 月火水木金土日祝 09:00~11:00 月火水木金土日祝	P HP 女性 外部 子連	○ ○ ○ ○ 医 ○ ○ ○ ○
1564	独立行政法人地域医療機能推進機構 宮崎江南病院健康管理センター 宮崎市 【住所】大坪町西六月2196-1 【アクセス】宮崎交通バス「江南病院前停留所」より徒歩1分	TEL 0985-53-8928 09:00~17:15 月火水木金土日祝	P HP 女性 外部 子連	○ ○ ○ ○ 医 ○ ○ ○ ○
6645	宮崎医療生活協同組合宮崎生協病院 宮崎市 【住所】大島町天神前1171 【アクセス】JR日豊線「宮崎駅」よりバス20分	TEL 0985-24-6566 08:15~16:30 月火水木金土日祝 08:15~12:15 月火水木金土日祝	P HP 女性 外部 子連	○ ○ ○ ○ 医 ○ ○ ○ ○
6696	医療法人社団しののめ かんべ胃腸科内科 宮崎市 【住所】橋通東4-3-21 【アクセス】宮崎交通バス「橋通4丁目停留所」より徒歩10分	TEL 0985-25-2567 09:00~17:00 月火水木金土日祝	P HP 女性 外部 子連	○ ○ ○ ○ × × × ×
8400	一般社団法人藤元メディカルシステム藤元中央病院附属総合健診センター 宮崎市 【住所】北川内町乱橋3584-1 【アクセス】宮崎交通バス「藤元中央病院入口停留所」より徒歩3分	TEL 0985-53-1101 09:00~17:00 月火水木金土日祝	P HP 女性 外部 子連	○ ○ ○ ○ 医 ○ × ○ ○
1568	一般社団法人都城市北諸県郡医師会 都城健康サービスセンター 都城市 【住所】太郎坊町1364-1 【アクセス】JR日豊線「都城駅」より車20分	TEL 0986-36-8700 09:00~16:30 月火水木金土日祝 09:00~12:00 月火水木金土日祝	P HP 女性 外部 子連	× ○ ○ ○ 医 ○ × × ×
2533	一般社団法人藤元メディカルシステム 藤元総合病院附属総合健診センター 都城市 【住所】早鈴町17-1 【アクセス】JR日豊線「都城駅」より車10分	TEL 0986-22-7017 08:30~17:00 月火水木金土日祝	P HP 女性 外部 子連	○ ○ ○ ○ 医 ○ ○ ○ ○
7030	医療法人社団健成会 原田医院 都城市 【住所】都元町3245 【アクセス】JR日豊線「都城駅」より車5分	TEL 0986-26-3330 09:00~18:00 月火水木金土日祝 09:00~13:00 月火水木金土日祝	P HP 女性 外部 子連	○ × ○ ○ × × ○ ○
1571	小玉共立外科 日南市 【住所】吾田東10-4-1 【アクセス】JR日南線「飯肥駅」下車	TEL 0987-24-0777 08:30~17:30 月火水木金土日祝 08:30~11:30 月火水木金土日祝	P HP 女性 外部 子連	○ ○ ○ ○ × × ○ ○
2532	医療法人宏仁会海老原総合病院 児湯郡高鍋町 【住所】上江207 【アクセス】JR日豊線「高鍋駅」より車15分	TEL 0983-23-1111 09:00~17:00 月火水木金土日祝	P HP 女性 外部 子連	○ ○ ○ ○ × × ○ ○
6333	医療法人社団聖山会 川南病院 児湯郡川南町 【住所】大字川南18150-47 【アクセス】フロンティアバス「病院前停留所」よりすぐ	TEL 0983-27-4111 08:00~17:00 月火水木金土日祝 08:00~12:00 月火水木金土日祝	P HP 女性 外部 子連	○ ○ ○ ○ × × × ○
2531	社会福祉法人恩賜財団済生会支部宮崎県済生会日向病院 東臼杵郡門川町 【住所】南町4-128 【アクセス】宮崎交通「日向病院」停留所からすぐ	TEL 0982-63-0999 09:00~16:00 月火水木金土日祝	P HP 女性 外部 子連	× ○ ○ ○ 医 ○ × ○ ○

鹿児島県

1572	鹿児島県民総合保健センター 鹿児島市 【住所】下伊敷3-1-7 【アクセス】JR鹿児島線「鹿児島中央駅」より市バス「下伊敷停留所」徒歩5分	TEL 099-220-2622 08:30~17:00 月火水木金土日祝	P HP 女性 外部 子連	○ ○ ○ ○ 医 ○ ○ ○ ○
1574	医療法人 友愛会 前田病院 鹿児島市 【住所】中央町30-11 【アクセス】南国バス・市営バス・鹿児島交通バス「都通停留所」よりすぐ	TEL 099-256-2000 09:00~18:00 月火水木金土日祝 09:00~13:00 月火水木金土日祝	P HP 女性 外部 子連	○ ○ ○ ○ × × × ○
1587	医療法人聖心会 かごしま高岡病院 鹿児島市 【住所】西千石町14-12 【アクセス】鹿児島市電「高見馬場」より徒歩5分	TEL 099-226-4091 09:00~18:00 月火水木金土日祝 09:00~13:00 月火水木金土日祝	P HP 女性 外部 子連	○ ○ ○ ○ 医 ○ ○ ○ ○

・記載内容は2018年2月時点の情報となります。今後、健診機関により掲載されている内容が変更となる場合があります。
 ・最新の健診機関情報はパソコン・スマートフォン(URL: <https://www.kenpos.jp/>)でご確認いただけます。
 ・受診可否やその他受診に関する内容でご不明な点はご予約の際に直接健診機関へお問合せください。

大分県
宮崎県
鹿児島県

◆健診機関リスト

P…駐車場あり
HP…ホームページあり
文性…女性対応可能な検査あり

外部…一部検査を外部施設で実施
子連…子供連れ可能

○…実施可能な項目
×…実施不可な項目
※…実施可能な項目(条件付)

○…医師採取
○…自己採取

※受診する健診コースにより、追加可能検査(オプション検査)で「○」と表示されていても受診出来ない場合があります。

※予約の際は必ず「代行機関は(株)イーウェルです」とお伝えください。

※健診機関へご予約後、(株)イーウェルへ受診券発行依頼を行ってください。



健診コース		追加可能検査(オプション)検査				
特定健診	一般A1	一般A2	子宮細胞診	マンモ	乳房エコー	胃部X線

鹿児島県

2559	医療法人徳洲会 鹿児島徳洲会病院 [住所] 下荒田3-8-1 [アクセス] 鹿児島市営「荒田八幡電停」より徒歩5分	TEL 099-250-1110 13:00~17:00 月火水木金土日祝	P	H	女性	外部	子連	○	×	×	×	×	×	×
2560	鹿児島厚生連病院健康管理センター [住所] 与次郎1-13-1 [アクセス] 鹿児島市営バス27番線「与次郎一丁目停留所」より徒歩5分	TEL 099-256-1133 08:30~17:00 月火水木金土日祝	P	H	女性	外部	子連	○	○	○	○	医	※	※
2562	一般財団法人 児玉報謝会 成人病院 [住所] 上荒田町16-30 [アクセス] 鹿児島市電「中洲通電停」より徒歩3分	TEL 099-254-3332 09:00~17:00 月火水木金土日祝 09:00~12:00 月火水木金土日祝	P	H	女性	外部	子連	○	○	○	×	×	×	○
2565	医療法人隆成会 隆成会病院 [住所] 郡元2-11-20 [アクセス] 鹿児島市電「郡元電停」より徒歩3分	TEL 099-257-1411 09:00~17:30 月火水木金土日祝 09:00~12:00 月火水木金土日祝	P	H	女性	外部	子連	○	○	○	×	×	○	○
2573	医療法人尚愛会 小田原病院 [住所] 山之口町8-1 [アクセス] 鹿児島市営バス「高見馬場停留所」より徒歩5分	TEL 099-223-7531 09:00~17:00 月火水木金土日祝 09:00~12:00 月火水木金土日祝	P	H	女性	外部	子連	○	○	○	○	医	○	×
6030	社会医療法人博愛会さからパス通りクリニック人間ドックウェルライフ [住所] 新屋敷町26-13 [アクセス] 市営バス「新屋敷停留所」より徒歩5分	TEL 099-224-1816 09:00~17:00 月火水木金土日祝 09:00~12:00 月火水木金土日祝	P	H	女性	外部	子連	○	○	○	○	医	○	○
6419	医療法人秀愛会 沖野循環器科病院 [住所] 西千石町13-30 [アクセス] 鹿児島市電「高見馬場電停」よりすぐ	TEL 099-223-3238 09:00~18:00 月火水木金土日祝 09:00~13:00 月火水木金土日祝	P	H	女性	外部	子連	×	○	×	×	×	×	○
6866	医療法人修放会放射線科田之畑クリニック [住所] 東開町4-58 [アクセス] 鹿児島市電谷山線「上塩屋電停」より徒歩6分	TEL 099-267-3700 09:00~17:00 月火水木金土日祝 09:00~12:00 月火水木金土日祝	P	H	女性	外部	子連	×	○	×	×	×	×	○
1591	社会医療法人鹿児島愛心会 大隅鹿屋病院 [住所] 新川町6081-1 [アクセス] 大隅ネットワークバス「大隅鹿屋病院前停留所」よりすぐ	TEL 0994-40-1111 12:00~17:00 月火水木金土日祝 10:00~12:30 月火水木金土日祝	P	H	女性	外部	子連	○	○	○	○	医	○	○
2579	医療法人碧仁会 井ノ上病院 [住所] 王子町3980-1 [アクセス] 鹿児島交通バス「鹿屋バスセンター停留所」より徒歩20分	TEL 0994-42-5275 08:30~17:00 月火水木金土日祝	P	H	女性	外部	子連	○	○	○	○	医	○	○
6093	医療法人青仁会 池田病院 [住所] 下蔵川町1830 [アクセス] 鹿屋バス「鹿屋長寿園前停留所」下車	TEL 0994-40-8782 14:00~17:00 月火水木金土日祝	P	H	女性	外部	子連	×	○	○	×	※	※	×
2570	社会医療法人聖医会サザン・リージョン病院 [住所] 緑町220 [アクセス] JR指宿枕崎線「枕崎駅」より徒歩10分	TEL 0993-72-1351 08:00~12:00 月火水木金土日祝 14:00~17:00 月火水木金土日祝	P	H	女性	外部	子連	○	○	○	○	医	○	○
1600	孝徳会 楠元内科医院 [住所] 平和町224 [アクセス] 九州新幹線「出水」より車10分	TEL 0996-62-8600 08:30~12:30 月火水木金土日祝 16:00~19:00 月火水木金土日祝	P	H	女性	外部	子連	○	○	○	○	医	○	○
7061	医療法人南星会 いぶすき内科 [住所] 十町2321-1 [アクセス] JR指宿枕崎線「二月田駅」より徒歩10分	TEL 0993-23-3239 09:00~17:30 月火水木金土日祝 09:00~11:30 月火水木金土日祝	P	H	女性	外部	子連	○	×	○	×	×	×	×
8519	社会医療法人義順顕彰会 種子島医療センター [住所] 西之表7463 [アクセス] 大和バス「松島(サンピア前)」停留所より徒歩5分	TEL 0997-22-0960 09:00~17:00 月火水木金土日祝	P	H	女性	外部	子連	○	○	×	×	○	×	○
7161	医療法人大誠会若松記念病院 [住所] 神田町11-20 [アクセス] 国道3号線「向田信号機西」よりすぐ	TEL 0996-23-3291 14:00~17:00 月火水木金土日祝	P	H	女性	外部	子連	○	○	○	○	医	×	○
1602	鹿児島医療生活協同組合 国分生協病院 [住所] 国分中央3-38-14 [アクセス] JR日豊線「国分駅」より車5分	TEL 0995-45-4806 08:45~17:00 月火水木金土日祝 08:45~12:00 月火水木金土日祝	P	H	女性	外部	子連	○	○	○	×	○	○	○
6036	医療法人美崎会国分中央病院 [住所] 国分中央1-25-70 [アクセス] JR日豊本線「国分駅」徒歩7分	TEL 0995-45-3085 09:00~17:00 月火水木金土日祝 09:00~12:00 月火水木金土日祝	P	H	女性	外部	子連	○	○	○	○	医	○	※
1592	奄美医療生活協同組合 奄美中央病院 [住所] 名瀬長浜町16-5 [アクセス] 名瀬バス・今里線バス「奄美中央病院前停留所」より徒歩1分	TEL 0997-52-6565 08:30~17:00 月火水木金土日祝 08:30~12:30 月火水木金土日祝	P	H	女性	外部	子連	○	○	○	×	×	○	○
6748	医療法人奎英会むかいクリニック [住所] 名瀬小浜町24-10 [アクセス] 鹿児島県道81号線「伊津部小学校」よりすぐ	TEL 0997-55-1777 08:30~16:30 月火水木金土日祝 08:30~12:30 月火水木金土日祝	P	H	女性	外部	子連	×	○	○	×	×	○	×
6037	医療法人健育会 たけうちクリニック [住所] 西餅田140 [アクセス] JR日豊線「帖佐駅」より徒歩15分	TEL 0995-64-5550 14:00~16:00 月火水木金土日祝	P	H	女性	外部	子連	○	○	○	○	医	○	○
6038	社会医療法人青雲会 青雲会病院 [住所] 西餅田3011 [アクセス] JR日豊線「始良駅」より徒歩15分	TEL 0995-66-3650 13:00~16:00 月火水木金土日祝	P	H	女性	外部	子連	○	×	×	×	×	×	×
6040	医療法人徳洲会 屋久島徳洲会病院 [住所] 宮之浦2467 [アクセス] 屋久島交通バス「鳥越停留所」より徒歩5分	TEL 0997-42-2200 09:00~16:00 月火水木金土日祝	P	H	女性	外部	子連	○	○	○	○	医	×	○
6042	医療法人徳洲会 沖永良部徳洲会病院 [住所] 瀬利覚2208 [アクセス] 「沖永良部空港」より車40分	TEL 0997-93-3000 08:30~17:00 月火水木金土日祝	P	H	女性	外部	子連	○	○	○	○	医	×	○
6043	沖縄徳洲会 与論徳洲会病院 [住所] 茶花403-1 [アクセス] 「与論空港」より車5分	TEL 0997-97-2511 09:00~17:00 月火水木金土日祝	P	H	女性	外部	子連	○	○	○	×	×	○	×

鹿児島県

- ・記載内容は2018年2月時点の情報となります。今後、健診機関により掲載されている内容が変更となる場合があります。
- ・最新の健診機関情報はパソコン・スマートフォン(URL: <https://www.kenpos.jp/>)でご確認いただけます。
- ・受診可否やその他受診に関する内容でご不明な点はご予約の際に直接健診機関へお問合せください。

◆健診機関リスト

P…駐車場あり 外部…一部検査を外部施設で実施 ○…実施可能な項目 子宮細胞診
HP…ホームページあり 子連…子供連れ可能 ×…実施不可な項目 ○…医師採取
女性…女性対応可能な検査あり ※…実施可能な項目(条件付) ○…自己採取

※受診する健診コースにより、追加可能検査(オプション検査)で「○」と表示されていても受診出来ない場合があります。
 ※予約の際は必ず「代行機関は(株)イーウェルです」とお伝えください。
 ※健診機関へご予約後、(株)イーウェルへ受診券発行依頼を行ってください。



健診コース		追加可能検査(オプション検査)				
特定健診	一般A1	一般A2	子宮細胞診	マンモ	乳房エコー	胃部X線

沖縄県

1605	那覇市	一般社団法人那覇市医師会生活習慣病検診センター [住所] 東町26-1 [アクセス] 沖縄都市モノレール線「旭橋駅」より徒歩5分	TEL 098-860-3017 09:00~16:30 月火水木金土日祝 09:00~11:30 月火水木金土日祝	P HP 女性 外部 子連	○	×	○	○	○	○	○
1611	那覇市	一般財団法人琉球生命済生会 琉生病院 [住所] 大道56 [アクセス] バス「坂下停留所」よりすぐ	TEL 098-885-5131 10:00~17:00 月火水木金土日祝 10:00~12:00 月火水木金土日祝	P HP 女性 外部 子連	○	○	○	○	○	○	○
1613	那覇市	医療法人おもと会 大浜第一病院 [住所] 天久1000 [アクセス] 沖縄バス「天久第一停留所」より徒歩5分	TEL 098-866-5182 09:00~16:00 月火水木金土日祝	P HP 女性 外部 子連	○	○	○	○	○	○	○
6045	那覇市	沖縄赤十字病院 [住所] 与儀1-3-1 [アクセス] 琉球バス・沖縄バス・那覇バス「与儀十字路停留所」より徒歩3分	TEL 098-836-7433 09:00~15:00 月火水木金土日祝	P HP 女性 外部 子連	○	×	×	×	×	×	×
6046	那覇市	医療法人禄寿会小禄病院 [住所] 小禄547-1 [アクセス] 沖縄都市モノレール線「奥武山駅」より徒歩10分	TEL 098-857-8713 09:00~16:30 月火水木金土日祝 09:00~11:30 月火水木金土日祝	P HP 女性 外部 子連	○	○	○	○	○	○	×
6175	那覇市	医療法人沖縄徳洲会 徳洲会新都心クリニック [住所] 銘約2-2-1 [アクセス] 沖縄都市モノレール線「おもろまち駅」より徒歩15分	TEL 098-860-0386 09:00~17:00 月火水木金土日祝 09:00~12:00 月火水木金土日祝	P HP 女性 外部 子連	○	○	○	○	○	○	○
6340	那覇市	地方独立行政法人那覇市立病院 [住所] 古島2-31-1 [アクセス] 沖縄都市モノレール「市立病院前駅」より直結	TEL 0120-784-155 09:30~16:00 月火水木金土日祝	P HP 女性 外部 子連	○	○	○	○	○	○	○
6078	石垣市	医療法人沖縄徳洲会 石垣島徳洲会病院 [住所] 大浜字南大浜446-1 [アクセス] 東バス「徳洲会病院前」よりすぐ	TEL 0980-83-5507 10:00~16:00 月火水木金土日祝 10:00~12:00 月火水木金土日祝	P HP 女性 外部 子連	○	○	○	○	○	○	○
1608	浦添市	社会医療法人仁愛会浦添総合病院健診センター [住所] 伊祖3-42-15 [アクセス] 琉球バス「浅野浦停留所」より徒歩20分	TEL 0120-861-109 07:30~16:00 月火水木金土日祝 07:30~11:00 月火水木金土日祝	P HP 女性 外部 子連	○	○	○	○	○	○	○
1609	浦添市	医療法人八重瀬会 同仁病院 [住所] 城間1-37-12 [アクセス] 城間バス停から国道58号線を南へ約5分	TEL 098-876-2212 08:30~18:00 月火水木金土日祝	P HP 女性 外部 子連	○	×	○	○	○	○	○
1616	名護市	北部地区医師会病院 健康管理センター [住所] 宇字茂佐1712-3 [アクセス] 「名護バスターミナル」より送迎バスあり	TEL 0980-52-0777 08:00~16:00 月火水木金土日祝 08:00~11:00 月火水木金土日祝	P HP 女性 外部 子連	○	○	○	○	○	○	○
2554	沖縄市	社会医療法人敬愛会 ちばなクリニック [住所] 知花6-25-15 コンシェル知花 [アクセス] 沖縄自動車道「沖縄北IC」より5分	TEL 098-939-5477 08:30~17:00 月火水木金土日祝 08:30~12:00 月火水木金土日祝	P HP 女性 外部 子連	○	○	○	×	×	×	×
7031	沖縄市	医療法人安心会愛聖クリニック [住所] 高原5-15-11 [アクセス] 国道329号線「高原十字路」よりすぐ	TEL 098-939-5114 08:30~18:30 月火水木金土日祝 08:30~12:00 月火水木金土日祝	P HP 女性 外部 子連	○	×	○	○	×	○	×
7060	沖縄市	医療法人康陽会 仲宗根クリニック [住所] 高原7-23-14 [アクセス] バス「高原南停留所」より徒歩5分	TEL 098-933-8000 09:00~18:00 月火水木金土日祝 09:00~13:00 月火水木金土日祝	P HP 女性 外部 子連	○	×	○	×	×	○	○
2535	豊見城市	社会医療法人友愛会豊見城中央病院附属健康管理センター [住所] 宇字豊崎3-49 [アクセス] 那覇空港自動車道「名嘉地IC」より車10分	TEL 098-852-2000 09:00~15:00 月火水木金土日祝	P HP 女性 外部 子連	×	○	×	○	○	○	×
2859	宮古島市	医療法人沖縄徳洲会宮古島徳洲会病院 [住所] 平良字松原552-1 [アクセス] 「宮古島空港」より車10分	TEL 0980-72-0002 08:00~13:00 月火水木金土日祝	P HP 女性 外部 子連	○	○	○	○	○	○	○
8823	国頭郡金武町	医療法人社団菱秀会KIN放射線治療・健診クリニック [住所] 金武10897 [アクセス] 沖縄自動車道「金武IC」より車10分	TEL 098-968-4664 08:30~12:00 月火水木金土日祝 13:30~17:00 月火水木金土日祝	P HP 女性 外部 子連	○	○	○	○	○	○	○
1641	中頭郡北谷町	一般社団法人 中部地区医師会検診センター [住所] 宇宮城1-584 [アクセス] 沖縄バス「伊平停留所」より徒歩5分	TEL 098-936-8290 09:30~17:30 月火水木金土日祝 09:30~12:00 月火水木金土日祝	P HP 女性 外部 子連	○	○	○	○	○	○	○
2553	中頭郡北中城村	医療法人沖縄徳洲会 中部徳洲会病院 [住所] アフセト地区面整理事業地内2街区1 [アクセス] 東陽バス「徳洲会病院前停留所」よりすぐ	TEL 098-932-7555 09:00~17:00 月火水木金土日祝 09:00~12:00 月火水木金土日祝	P HP 女性 外部 子連	○	○	○	○	○	○	○
1610	中頭郡中城村	社会医療法人かりゆし会 ハートライフ病院 [住所] 宇伊集208 [アクセス] 東陽バス「ハートライフ病院前停留所」より徒歩1分	TEL 098-870-3730 09:00~16:00 月火水木金土日祝 09:00~15:00 月火水木金土日祝	P HP 女性 外部 子連	○	○	○	○	○	○	×
6048	島尻郡与那原町	医療法人和の会 与那原中央病院 [住所] 与那原2905 [アクセス] 東陽バス・沖縄バス「与那原警察署前・大里入口停留所」より徒歩10分	TEL 098-945-8101 09:00~16:30 月火水木金土日祝	P HP 女性 外部 子連	○	○	○	○	○	○	○
1639	島尻郡南風原町	一般財団法人沖縄県健康づくり財団 [住所] 宇宮平212 [アクセス] 沖縄東陽バス「南部保健所前停留所」よりすぐ	TEL 098-889-6792 09:00~16:00 月火水木金土日祝 09:00~12:00 月火水木金土日祝	P HP 女性 外部 子連	○	○	○	○	○	○	○

沖縄県

・記載内容は2018年2月時点の情報となります。今後、健診機関により掲載されている内容が変更となる場合があります。
 ・最新の健診機関情報はパソコン・スマートフォン(URL: <https://www.kenpos.jp/>)でご確認いただけます。
 ・受診可否やその他受診に関する内容でご不明な点はご予約の際に直接健診機関へお問合せください。

〈施設健診専用〉

2018年度 受診券発行依頼書 [FAX:0570-057021]

全ての項目に漏れなくご記入の上 (株)イーウェルまでFAXまたは郵送してください。

上記のFAX番号がご利用いただけない場合は [03-5460-5501] までお送りください。

※数字は右詰めでご記入ください。

88811

記入日 月 日

[1] ご予約の内容をご記入ください

健診機関コード (4桁)	<input type="text"/>	<input type="text"/>	<input type="text"/>	<input type="text"/>	※正しく記入されていない場合、当日受診ができない場合がございますのでご注意ください						
受診予定日時	<input type="text"/>	月	<input type="text"/>	日	<input type="checkbox"/> 午前	<input type="checkbox"/> 午後	<input type="text"/>	時	<input type="text"/>	分~	
健診内容 ご予約のコース・追加可能検査(オプション検査)に☑を入れてください	健診コース					追加可能検査(オプション検査)					
	<input type="checkbox"/> 013.	イーウェル特定健診コース(40歳以上)				<input type="checkbox"/> 031.	子宮頸部細胞診検査 ※女性のみ				
	<input type="checkbox"/> 014.	イーウェル一般健診A1コース				<input type="checkbox"/> 032.	マンモグラフィ ※女性のみ				
	<input type="checkbox"/> 015.	イーウェル一般健診A2コース				<input type="checkbox"/> 033.	乳房エコー検査 ※女性のみ				
					<input type="checkbox"/> 034.	胃部X線検査 ※40歳以上の方の受診を推奨					

※イーウェル特定健診コースの方は追加可能検査(オプション検査)は選択できません。

[2] 受診者様情報をご記入ください

所属団体コード	7309				保険証記号	<input type="text"/>	<input type="text"/>	<input type="text"/>	<input type="text"/>	<input type="text"/>	<input type="text"/>		
所属団体名	栗田健康保険組合				保険証番号	<input type="text"/>	<input type="text"/>	<input type="text"/>	<input type="text"/>	<input type="text"/>	<input type="text"/>		
カナ氏名	(セイ)			(メイ)			生年月日 (西暦)	<input type="text"/>	年	<input type="text"/>	月	<input type="text"/>	日
							年齢・性別	<input type="text"/>	歳	<input type="checkbox"/> 男性	<input type="checkbox"/> 女性		
住所	〒 <input type="text"/> <input type="text"/> <input type="text"/> - <input type="text"/> <input type="text"/> <input type="text"/> <input type="text"/>				都道府県								
電話番号	<input type="text"/>	<input type="text"/>	<input type="text"/>	<input type="text"/>	<input type="text"/>	<input type="text"/>	<input type="text"/>	<input type="text"/>	<input type="text"/>	<input type="checkbox"/> 午前 (9:30~12:00)	<input type="checkbox"/> 夕方 (15:00~17:30)		
FAX番号	<input type="text"/>	<input type="text"/>	<input type="text"/>	<input type="text"/>	<input type="text"/>	<input type="text"/>	<input type="text"/>	<input type="text"/>	<input type="text"/>	<input type="checkbox"/> 午後 (12:00~15:00)	<input type="checkbox"/> いつでも可		

FAXの到着確認は、送信後2~3日要しますので予めご了承ください。

FAX番号を記入した場合、「受診券」はFAXにて送付し郵送はいたしません。

[3] 服薬・喫煙についてご記入ください ※今回の健診は、特定健康診査を兼ねる場合がありますので、必ずお答えください。

① 血圧を下げる薬を飲んでますか。	<input type="checkbox"/> はい	<input type="checkbox"/> いいえ
② インスリン注射又は血糖を下げる薬を飲んでますか。	<input type="checkbox"/> はい	<input type="checkbox"/> いいえ
③ コレステロールや中性脂肪を下げる薬を飲んでますか。	<input type="checkbox"/> はい	<input type="checkbox"/> いいえ
④ 現在、たばこを習慣的に吸ってますか。 (「現在、習慣的に喫煙している者」とは、「合計100本以上、又は6ヵ月以上吸っている者」であり、最近1ヵ月も吸っている者)	<input type="checkbox"/> はい	<input type="checkbox"/> いいえ
⑤ 生活習慣の改善について保健指導を受ける機会があれば利用しますか。	<input type="checkbox"/> はい	<input type="checkbox"/> いいえ

※お申込の際には案内の[個人情報のお取り扱いについて]にご同意の上、お申込ください。

■ 注意事項 ※郵送でお申込の場合、受診券発行までにお時間がかかる場合がございます。

※欄外に記入された通信文に対する回答は出来かねます。

郵送申込先

〒140-0011 日本郵便株式会社 品川郵便局郵便私書箱38号
(株)イーウェル健康サポートセンター「健診予約申込」係

キリトリ線(本用紙を複数名でご利用の際はコピーしてご利用ください)

ヘルスケアから始まる、**安心で笑顔の毎日。**

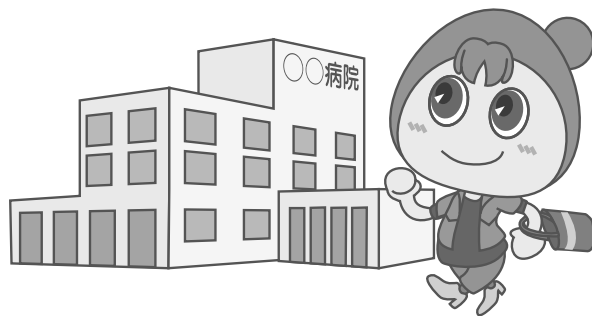

※受診券発行依頼書はこの裏にございます